

広報はんなん



令和5（2023）年
No.606

春



駆け出そう！
さあ



※新型コロナウイルス感染症の拡大防止対策のため施設などの休館日、イベントなどの開催が中止・変更となる場合があります。最新の情報は、本市ウェブサイトをご覧ください。

2月5日、3年ぶりにせんなん里海公園で開催された阪南市健康マラソン大会。お天気にも恵まれ、暖かな日差しが降り注ぐ青空のもと、ランナーの皆さんが海の見えるロケーションを駆け抜けました。（写真は親子ペアの部）

令和5年度 主要事業

基本目標 1

人と地域がつながり、
多様な価値観と
にぎわいによる共創のまち

■SDGs 推進事業 (631万4千円)

本市の自然豊かな里山里海を生かしたカーボンニュートラルの取り組みを通じて、様々な企業・団体などと連携し、持続可能で好循環な地域づくりを図るなど、自治体 SDGs モデル事業の推進に取り組みます。【シティプロモーション推進課】

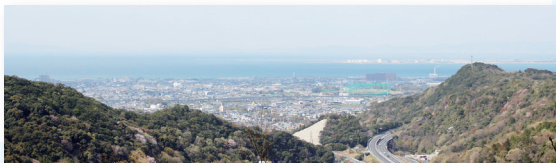

「総合計画」に掲げる6つの基本目標に沿って実施する主な事業を紹介します。

☎行財政構造改革推進室 Tel 072-489-4504



↑ 令和5年度の主要事業は、
本市ウェブサイトをご覧ください。

基本目標 2

誰もが、健やかにいきいきと暮らせるまち

■母子保健事業 (子育てモバイルシステム導入) (33万円)

母子健康手帳機能と子育て支援機能を組み合わせた子育て支援アプリの導入により、地域の子育て情報の発信や継続的に保護者につながることを通じ、妊娠期から子育て期まで切れ目のない支援を実施します。【健康増進課】



■(仮称) 介護予防体力測定事業 (241万1千円)

介護予防の普及を目的として、健康無関心層に対する運動習慣や介護予防に取り組むきっかけづくり、また、既存の運動教室参加者などに対する継続したモチベーション向上と維持のため、(仮称) 介護予防体力測定事業を実施するなど、高齢者の健康寿命延伸に取り組みます。【介護保険課】

☎関西国際空港案内
Tel 072・455・2500



©Kansai Airports SORAYAN

タイベトジェット
関西⇌チエンマイ線初就航
今年2月17日から新たにタイベトジェット(VZ)が、関西⇌チエンマイ線の運航を開始しました。関西国際空港から初めてのチエンマイへの直行便就航となります。チエンマイはバンコクやプーケットと並ぶタイの人気観光地の一つで、タイ北部料理や伝統文化からジャンглのトッキングまで旅先で様々な体験を楽しむことができます。

✈️ 関空ニューエ
KIX国際線がますます充実!
新規就航のお知らせ

バティックエアーマレーシア

関西国際空港への定期便初就航

今年1月20日から、新たにバティックエアーマレーシア(OD)が、関西⇌台北(桃園)⇌クアラルンプール線の運航を開始しました。バティックエアーマレーシアは、尾翼の美しいバティック柄が特徴的で、関西国際空港への定期便就航は今回が初となります。台北・クアラルンプールはどちらも観光地としても人気が高く、ご家族・ご友人でお楽しみいただける旅先です。

基本目標 4

人生 100 年時代を迎え、
誰もが学んだ成果を
地域で活かして輝けるまち

■子どもの権利に関する条例制定事業
(42万8千円)

子どもの「生きる権利」「育つ権利」「守られる権利」「参加する権利」を遵守し、子どもが主体的に参画できる「共創」によるまちづくりの実現のために、(仮称) 阪南市子どもの権利に関する条例の制定を行います。【学校教育課】



■はんなん海の学校事業 (100万円)

子どもたちを含めた市民の活動を応援する「(仮称) はんなん海の学校」を創設することで、社会教育として子どもや若者を中心に「海洋教育」に関する専門的な内容の講義を気楽に学んだり、体験することができる機会を提供します。【学校教育課】

基本目標 3

安全に、安心して暮らせる
住み続けたいと思えるまち

■防災行政無線更新事業
(4,702万2千円)

本市にある防災行政無線固定局について、内部機器などの老朽化のため、操作卓の更新を行います。【危機管理課】

■公共施設脱炭素化事業
(800万6千円)

地域防災力の強化に向け、災害時に避難所などとして役割を果たす公共施設への再生可能エネルギー設備の導入に向けた調査検討を行います。

また、地域脱炭素化に向け、遊休地などへの再生可能エネルギー設備の導入に向けた調査検討を行います。【生活環境課】

基本目標 6

持続可能な発展を支える
行政経営のまち

■ふるさとまちづくり応援寄附感謝事業
(2億5,764万3千円)

ふるさとまちづくり応援寄附の推進とともに、その寄附金を財源として、寄附者の意向を反映した安心・安全のまちづくりに関する事業や自然環境の保全及び活用に関する事業など6事業を実施し、個性豊かな魅力あるまちづくりを行います。【まちの活力創造課】



基本目標 5

にぎわいと交流を促し、
自然環境と調和した未来のまち

■尾崎駅前道路(尾崎石田線)改良事業
(1億1,063万9千円)

歩行者の安全確保と交通の円滑化を図るため、尾崎駅前道路の幅員構成を見直し、一方通行化や歩車分離、停車帯の整備などの改修工事を行います。【道路公園課】



広告掲載枠

この広告についてのお問い合わせは、合同会社 IM 総合企画 (Tel. 072-275-5449) へ

（仮称）阪南市西部丘陵地区 産業集積用地造成事業の 中断について

本誌令和5年2月号の折り込みチラシでご案内した、産業集積用地の造成を目的として、民間事業者が計画していた「（仮称）阪南市西部丘陵地区産業集積用地造成事業」について、3月9日、当該事業者から、諸般の事情により正常な事業活動を継続することが困難なことから事業を中断することとなった旨の説明がありました。

なお、再開の時期などについては、未定です。

☎生活環境課Tel 072-489-4514

阪南市のSDGsのロゴマークと パンフレットができました

ロゴマークは、SDGs未来都市計画に掲げる「地域資源を生かしたカーボンニュートラルな社会」を達成するために中心となる、お茶（里山）とアマモ（里海）をモチーフとし、多くの人々が関わり、自然や文化、未来に向けた新たな取り組みを地域の人々で支え、つながり、守り続けていく姿を表現しています。



ロゴマークについてはこちら→



←パンフレットはシティプロモーション推進課で配布しています

☎シティプロモーション推進課Tel 072-489-4510

「市民協働・共創事業提案制度」の住民説明会を開催します

本市では市民・事業者・行政が地域の課題や社会的課題を共有し、その課題解決や改善のために、協力して取り組む協働を推進しています。

市民協働・共創事業提案制度とは

市民・事業者・行政が単独で実施するよりも、協力・連携することで、効果が上がる事業の提案を受け付け、審査の上、協働事業として採用する制度です。

興味がある人、話を聞いてみたいという人はお気軽にご参加ください。

開催日時 4月29日(祝) 10時から

開催場所 市役所3階全員協議会室

※新型コロナウイルス感染症拡大防止のため、事前申し込み制「先着15人」とします。

☎政策共創室Tel 072-489-4507

「自分たちのまちをより良くしたい」
「このアイデアで阪南市を盛り上げたい」という
思いを持っている皆さん！ ぜひご参加ください！



広告掲載枠

この広告についてのお問い合わせは、合同会社IM総合企画（Tel 072-275-5449）へ



狂犬病の予防注射を忘れずに！ 飼い犬登録も受け付けます！

- 狂犬病予防注射料金 3,300円/頭 (注射済票交付手数料 550円含む)
- 新規登録手数料 3,000円/頭 (新しく犬を飼い始めた人) ☎生活環境課Tel 072-489-4514

予防集合注射 日 時	場 所	予防集合注射 日 時	場 所	
4月13日(木)	9:30～9:45 桑畑住民センター	4月18日(火)	9:30～10:00 黒田住民センター	
	10:00～10:50 さつき台住民センター		10:20～10:50 鳥取中住民センター	
	11:10～11:40 和泉鳥取台住民センター		11:10～11:30 石田住民センター	
	13:10～13:25 山中溪住民センター		13:10～13:40 自然田住民センター	
	13:40～14:00 桜ヶ丘住民センター		14:00～15:00 緑ヶ丘住民センター	
	14:20～15:00 下出住民センター駐車場		4月19日(水)	9:30～10:30 福島住民センター
4月14日(金)	9:30～9:45 南山中住民センター	10:50～11:20 地域交流館		
	10:00～10:30 箱の浦東住民センター	13:10～14:10 桃の木台西住民センター		
	10:45～11:20 箱作住民センター	14:30～15:00 桃の木台東住民センター		
	11:35～11:50 貝掛住民センター	4月23日(日)		13:30～15:30 市役所裏庭駐車場
	13:10～13:30 万葉台住民センター	4月17日(月)		9:30～9:45 新町住民センター
	13:45～14:15 いずみが丘住民センター		10:00～10:40 鳥取住民センター	
14:30～15:00 鴻和住民センター	11:00～11:50 光陽台住民センター駐車場			
4月17日(月)	9:30～9:45 新町住民センター		13:10～13:50 舞西住民センター	
	10:00～10:40 鳥取住民センター		14:10～15:00 舞東住民センター	
	11:00～11:50 光陽台住民センター駐車場			
	13:10～13:50 舞西住民センター			
14:10～15:00 舞東住民センター				

※狂犬病予防注射実施通知書(飼い犬登録をしている人に3月中に送付しました)を持っている人は、必ず持参してください。
 ※集合注射を受けなかった場合は、かかりつけの動物病院で狂犬病予防注射を受けてください。その場合は、集合注射の料金とは異なります。各動物病院に確認してください。
 ※4月14日(金)の実施場所のうち、昨年まで旧下荘小学校体育館前駐車場で行っていた注射・登録は、箱作住民センターに場所が変更となっていますので、ご注意ください。

4月1日から 組織体制を一部見直します

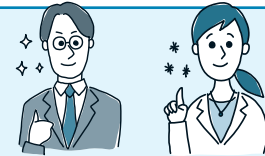

限られた人員の中、機能的かつ重点的な組織運営を行うことにより、組織体制の強化と事務の効率化を図ります。

都市整備部において、都市総務課を廃止し、都市総務課の事務を、右表のとおり各課へ移管します。

☎政策共創室Tel 072-489-4507

都市整備課	市有建築物やその附帯施設の工事の設計、施工や監理に関すること。
河川農水課	河川や法定外公共物(里道を除く)の境界明示に関すること。
道路公園課	道路、公園、緑地や法定外公共物(里道に限る)の境界明示に関すること。

広告掲載枠

この広告についてのお問い合わせは、合同会社 IM 総合企画 (Tel 072-275-5449) へ

消防からのお知らせ



■国からの通知に基づき住宅用火災警報器の設置状況のアンケートを行っています

右の2次元コードを読み込みアンケートフォームから回答または泉州南消防組合ウェブサイト「つけていますか？ 住宅用火災警報器 アンケート調査実施中」から回答してください。

※アンケートは、個人を特定するような内容ではありません。 アンケートフォームはこちらから⇒

☎泉州南広域消防本部予防課Tel 072-469-0886



■令和4年中の火災・救急・救助の概要

※（ ）内は昨年比

	合計	阪南市	泉佐野市	泉南市	熊取町	田尻町	岬町	他市	
火災	火災出動件数 (件)	48 (+5)	9 (+3)	17 (+3)	10 (-3)	8 (+2)	1 (-1)	3 (+1)	
	死傷者 (人)	死者2 (-3)	負傷者 11 (-1)						
	損害額 ※見込み額	2億667万3千円 (-4,670万3千円)							
	主な火災原因	放火 (放火の疑い含む) 4件 (±0)							
救急	救急出動件数 (件)	18,520 (+3,313)	3,293 (+458)	7,323 (+1,630)	3,583 (+508)	2,540 (+419)	658 (+144)	1,092 (+141)	31 (+13)
	救急搬送人員 (人)	16,571 (+2,707)	2,962 (+418)	6,536 (+1,314)	3,249 (+420)	2,293 (+344)	553 (+98)	954 (+105)	24 (+8)
救助	救助出動件数 (件)	242 (+53)	41 (+4)	88 (+22)	60 (+13)	29 (+10)	9 (+7)	13 (±0)	2 (-3)
	救助人員 (人)	145 (+33)	22 (+1)	53 (+11)	42 (+20)	14 (+1)	5 (+3)	8 (-3)	1 (±0)

※救急件数は、1日約51件出動しています。いざという時に救急車が出動中で、なかなか来ないという状況にならないためにも、引き続き救急車の適正利用にご協力をお願いします。

☎泉州南広域消防本部警備課Tel 072-462-1080

大阪・関西万博開催まで2年！

4月13日(木)で、大阪・関西万博の開催まで2年となります。

大阪・関西万博開催の2年前を契機として、大阪・関西万博に関するパネルなどを展示します。

期間 4月13日(木)～5月12日(金)

場所 市役所1階ロビー

☎政策共創室Tel 072-489-4507



本市ウェブサイト
はこちら↓



■泉州南消防組合阪南消防署が移転します

組織改編により、4月から阪南消防署が、現在の南西分署に移転し、これまでの阪南消防署は、北分署に変更します。また、移転に伴い各種申請・届け出先についても変更となります。

【阪南消防署 (元南西分署)】

桃の木台一丁目1番地の1

Tel 072-476-0119 FAX 072-476-0122

hannan@senshu-minami119.jp

【北分署 (元阪南消防署)】

黒田 264 番地の1

Tel 072-473-0119 FAX 072-473-1511

hannan-kita@senshu-minami119.jp

火災・救急・救助は、局番なしの119番へ

☎阪南消防署Tel 072-476-0119

広告掲載枠

この広告についてのお問い合わせは、合同会社 IM 総合企画 (Tel 072-275-5449) へ



がん検診を受けましょう

☎保健センターTel 072-472-2800

保健センターでの各種がん検診（肺・胃・大腸・乳・子宮）の抽選申し込みが4月10日(月)から始まります。申し込み方法や医療機関での検診受診については、本誌折り込みの「令和5年度 阪南市保健事業年間行事予定表」をご覧ください。



新生児聴覚検査の費用助成を開始します

☎保健センターTel 072-472-2800

令和5年4月1日以降に生まれたお子さんの新生児聴覚検査費用の一部助成を行います。新生児聴覚検査受検票（受診券）をお持ちでない対象者には、4月上旬に個別通知を送付します。

なお、受検票（受診券）が届く前に受検された人は、払い戻しの手続きが必要となります。詳しくは保健センターへお問い合わせください。



特定健診が始まります！

無料

☎保健センターTel 072-472-2800

特定健康診査（特定健診）は生活習慣病の前段階であるメタボリックシンドローム（内臓脂肪症候群）を予防・改善するために実施しています。

4月にオレンジ色の封筒で個別通知を発送します。ぜひこの機会に受診してください！

対象者 令和5年度中の到達年齢が40～74歳で
令和5年4月1日現在、阪南市
国民健康保険に加入している人

場所 指定医療機関、保健センター

※詳細は個別通知をご覧ください。



風しん抗体検査と予防接種を無料で受けることができます

☎保健センターTel 072-472-2800

対象者は、昭和37年4月2日～昭和54年4月1日生まれの男性です。

国の調査では、この年代の人は抗体保有率が他の年代に比べて低いことがわかっています。

抗体検査を実施し、抗体価が低いと判定された人に予防接種を行いますので、令和3年度に送付しているクーポン券をご利用ください。なお、クーポン券の有効期限は過ぎていますが、使用できます。紛失した人は、保健センターにご連絡ください。

阪南市民病院 募集情報

●看護助手（パート）

短時間（2時間～）・未経験でも可。
業務内容はお問い合わせください。

●事務員（パート）

受付、会計、病棟事務を行います。
無資格・未経験可。

☎同病院Tel 072-471-3321



献血にご協力ください

☎保健センターTel 072-472-2800

日時 4月12日(水)
10時～12時、13時～16時30分
場所 オークワ尾崎店

市ホームページバナー広告募集

市のホームページは、市内外から月約21,000件のアクセスがあります。

掲載規格	掲載料（税込み）
縦18mm×横42mm	1枠1か月10,000円



3～5か月継続でご契約いただくと10%割引！
6～11か月継続でご契約いただくと15%割引！
12か月継続でご契約いただくと20%割引！

広報はんなん広告募集

毎月23,800部印刷し、市内全戸配布しています。市ウェブサイトに掲載の広告代理店へお申し込みください。



広告掲載枠・掲載料（税込み・デザイン料別）

縦60mm×横180mm	縦60mm×横88mm
54,000円	27,000円

☎シティプロモーション推進課Tel 072-489-4510

子育て

ひとり親家庭の親などのための就業支援講習会受講生募集

- ①【試験対策】登録販売者（土曜日、全7回）
 - 日 5月13日（土）～6月24日（土）10時～16時
 - 場 大阪府立母子・父子福祉センター
 - 定 20人（応募多数時は抽選）
 - 費 6000円（教材費など）
- ② 介護実務者研修（金曜日コース・全9回/土曜日コース・全9回）
 - 日 5月27日（土）～9月30日（土）9時～18時（講義により変動あり）
 - 場 未来ケアアカレッジ難波校他
 - 資 初任者研修またはヘルパー2級の資格保持者で、現在介護職に従事し数年の実務経験があり、介護福祉士の資格取得をめざしている人
 - 定 各12人（応募多数時は抽選）
 - 費 1万5000円（教材費など）
- ▼①②いずれも
 - 甲 ①は4月13日（木）まで②は4月27日（木）までに往復はがきに

情報ボックス

必要事項を記入の上、大阪府母子家庭等就業・自立支援センターへ
※詳細は、ウェブサイトをご覧ください。
④大阪府母子家庭等就業・自立支援センター
Tel 06・6748・0263

令和5年度放課後子ども居場所（キッズはらっぱ）

小・中学生が伸び伸び遊べる居場所として、特定非営利活動法人子どもNPOはらっぱが市の委託を受けて運営しています。

- 日 無料
 - ふれ愛ホーム 原則毎週月曜日と土曜日（月1回）、15時～17時（夏休み及び土曜日は13時から）
 - 西鳥取公民館 7月26日（水）と8月の原則毎週水曜日、15時～17時（夏休みは13時から）
 - 東鳥取公民館 原則毎週金曜日、15時～17時（夏休みは13時から）
 - 小学校体育館（下荘・桃の木台・尾崎・東鳥取・朝日）
 - 学期に各1回程度の土曜日、10時～12時



子育て支援に関する情報、親子で楽しめるイベント情報などは、「おやこであそぼうカレンダー」でご確認ください。

▼いずれも
対小・中学生
持飲み物、連絡先カード
※詳細は、本市ウェブサイトをご覧ください。
※4月10日（月）からの開催を予定しています。
※キッズはらっぱでは、地域の人や大学生のボランティアを募集しています。
④子どもNPOはらっぱ
Tel 072・471・2276

ファミリー・サポート・センター

おおむね3か月～12歳の子どもを預かって欲しい人と手助けをしたい人（養成講座の受講が必要）をつなぐお手伝いをします。保育所や留守家庭児童会の送迎、外出時の預かりなどに利用できます。

- 基本料金 1時間700円～
- 利用時間 6時～22時

④阪南市ファミリーサポートセンター
Tel 072-471-6002（月～金曜日、9時～16時45分）

スポーツ少年団団員募集中

スポーツがしたい！ そんな時は阪南市スポーツ少年団の各団まで！

詳細はこちら→

④生涯学習推進室
Tel 072-489-4543

令和5年度の児童扶養手当額変更と支給日程

●児童扶養手当額（月額）…4月分から引き上げとなります。

対象児童	全部支給額	一部支給額（所得に応じて決定）
1人目の手当額	44,140円 (43,070円)	44,130円～10,410円 (43,060円～10,160円)
2人目の加算額	10,420円 (10,170円)	10,410円～5,210円 (10,160円～5,090円)
3人目以降の加算額 (1人につき)	6,250円 (6,100円)	6,240円～3,130円 (6,090円～3,050円)

※（ ）内の支給額は従来の支給額です。

④こども支援課 Tel 072-489-4519

●児童扶養手当の支給日程

5月11日（木）	3・4月分
7月11日（火）	5・6月分
9月11日（月）	7・8月分
11月10日（金）	9・10月分
令和6年1月11日（木）	11・12月分
令和6年3月11日（月）	1・2月分

※3月分は従来の金額です。



子育て総合支援センター

☎子育て総合支援センター ☎ 072-479-6510 (9時～17時)

※開催場所・問い合わせ先は特に記載のない限り子育て総合支援センターです。
※費用は特に記載のない限り無料です。

■子育て講座 「えほんでスマイル・キャラバン隊がやってくる」

手遊び・歌遊び・絵本の読み聞かせなどで楽しい時間を過ごしましょう。

📅 4月19日(水) 10時～11時

👤 対子育て中の親子 定 15組

📍 4月10日(月)から電話または窓口で

■子育ておしゃべりサロン **申し込み不要**

子育てについての情報交換など、気軽におしゃべりしませんか。地域のボランティアによる手遊びや絵本の読み聞かせがあります。

📅 4月24日(月) 10時～11時30分

👤 対おむね0～1歳児と保護者

■にこにこルーム (下荘保育所)

下荘保育所内で、子育てひろば・にこにこルームを開催しています。おもちゃや絵本もあります。親子の交流の場としてお気軽にご参加ください。

📅 毎週木曜日、①9時30分～11時45分、

②12時15分～14時30分

(時間内であればいつでも帰宅可)

👤 対0歳～未就学児とその保護者 定 各回先着5組

📍 開催日までに電話で

■子育てひろば「リトル☆はらっぱ」

未就学児親子の居場所です。おもちゃや子育て情報などがあります。お気軽にお越しください。

📅 月・火・木・金曜日、10時～15時

水曜日、12時～17時

4月	イベント開催日時	内容
10日(月)	11時～11時30分	おやこであそぼう
18日(水)		リトミック



前期会員募集！

令和5年度

おやこ教室☆レインボー「にじクラス」「つきクラス」「おひさまクラス」

☎子育て総合支援センター ☎ 072-479-6510



おやこ教室では、保育士と一緒に、親子で手遊びや触れ合い遊びなどをします。交流の場、遊びの場、学びや育ちの場となっています。子育てに関する情報提供も行っています。一緒に子どもの成長を楽しみながら交流しましょう！

おやこ教室名	開催日	開催時間	対象(4月末時点の月齢)	定員
にじクラス	5/17(水)・6/14(水)・7/5(水)・8/30(水)・9/13(水)	10時～11時	7か月～1歳児と保護者	10組
つきクラス	5/19(金)・6/9(金)・7/7(金)・8/4(金)・9/8(金)	10時～11時15分	1歳1か月～1歳9か月児と保護者	10組
おひさまクラス	A 5/23(水)・6/20(水)・7/11(水)・8/29(水)・9/19(水)	10時～11時30分	1歳10か月～未就学児と保護者	10組
	B 5/26(金)・6/23(金)・7/14(金)・8/25(金)・9/22(金)			10組

▶いずれも

場所 子育て総合支援センター 費用 500円/期

申し込み 4月10日(月)～14日(金)に、子育て総合支援センターにある申込用紙に必要事項を記入の上、応募箱へ入れてください。申込期間中、子どもNPOはらっぱのウェブサイトからも申し込みが可能です(24時間受け付けています)。

※申込期間に来所できない場合や、不明な点は子育て総合支援センターまでお問い合わせください。

※申し込み結果は、4月24日(月)に子育て総合支援センター、本市ウェブサイト、

子どもNPOはらっぱウェブサイトに掲示します。

※子どもの利用が初めての人を優先し、定員を超えた場合は抽選となります。詳細はこちらから→



環境・安全

**合併処理浄化槽補助金
交付制度**

単独処理浄化槽や、くみ取り便槽から合併処理浄化槽へ切り替える家庭に、設置費の補助を行っています。

また、転換工事の際に付帯して行う宅内配管工事及び単独処理浄化槽の撤去費用に対し、補助金を交付します。

【**対**】公共下水道事業認可区域外地域の専用住宅

【補助金額（限度額）】

5人槽（33万2千円）

7人槽（41万4千円）

10人槽（54万8千円）

宅内配管工事（30万円）

単独処理浄化槽撤去（9万円）

※設置・撤去工事の着工前に

事前協議申請が必要です。

※詳細は本市ウェブ

サイトをご覧ください

い。

☎生活環境課

TEL 072・489・4514



地球にいいことはじめよう

「こどもエコクラブ」グループ募集！無料

「こどもエコクラブ」とは、3～18歳（高校生）なら誰でも参加できる環境活動のクラブです（グループ内に活動を支える20歳以上のサポーターが一人以上必要）。人と環境の関わりについて理解を深め、自然を大切に思う心や環境問題解決に自ら考え行動する力を育成し、地域の環境保全活動の輪を広げることを目的としています。

こどもエコクラブに入ると…

- ・バッジやエコカードなど活動に役立つツールがもらえる
- ・自分たちの活動をPRできる
- ・活動報告をするともらえるスタンプを5個集めるとアースレンジャー認定証がもらえる

☎生活環境課 Tel 072-489-4514

こどもエコクラブのウェブサイトはこちらから⇒



資源ゴミの分別について ☎資源対策課 Tel 072-483-5876

各家庭に配布している「ごみの分別・出し方マニュアル」や本市ウェブサイトを確認し、分別区分に従いごみを排出しましょう。ごみの適正排出にご協力をお願いします。本市ウェブサイトはこちらから→



**空き缶・
空きビン**

すすいでから出してください。一斗缶・オイル缶・スプレー缶・卓上コンロガス缶は不燃ごみで出してください。

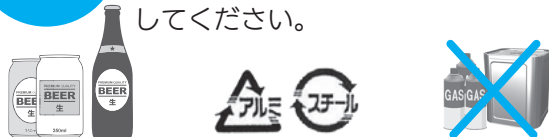

**不燃・
粗大ごみ
(有料)**

不燃ごみは市指定不燃ごみ袋に入れ、粗大ごみは粗大ごみ処理券を貼り、「ごみ総合受付センター」に申し込みをしてから出してください。



(受付) Tel 072-483-9200 / Fax 072-483-8856

インターネットでの申し込み
はこちらから→



**ペット
ボトル**

キャップ・ラベルを外し、すすいでから、潰さずに出してください。また、キャップ・ラベルはプラスチック製容器包装として出してください。

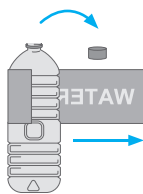

**プラス
チック製
容器包装**

プラスチック製容器包装とは、商品を包んでいるプラスチック製の容器や包装物で、商品を取り出した後不要になったものです。汚れているものは水ですすぐか拭き取ってきれいにしてから出してください。



**紙パック
・乾電池**

各地域の住民センターなどに設置している（一部設置していない地区もあります）回収ボックスに随時投入してください。ただし、内面にアルミの付いた紙パックは紙製容器包装類の日に出してください。乾電池については市役所にも回収ボックスを設置しています。



**紙製容器
包装類**

紙類は折り畳んで紙袋に入れるかひもで縛って出してください。洗剤の箱、ティッシュペーパー、シュレッダーの紙は可燃ごみで出してください。



**古着・
古布**

洗濯してから出してください。収集日が雨天の場合は、リサイクルができないので、できるだけ雨が降っていない収集日に出してください。





福祉・介護
手話奉仕員養成講座
受講者募集 (全38回)

日 5月31日(水)～令和6年2月28日(水)、14時～16時
 場 市役所会議室
 内 手話法の理論と技術
 対 本市在住・在勤で高校生以上の
 人
 定 20人(応募多数の場合抽選)
 費 3300円(教材費)
 申 往復はがきに住所・氏名・年齢・電話番号及び返信用はがきに住所・氏名を記入の上、4月28日(金)までに、市民福祉課手話講習会係(〒599-0292住所不要/消印有効)へ
 ※所定の課程(26回以上)修了者に修了証を授与します。
 ㊟市民福祉課
 Tel 072・489・4520



「広報はんなん」を読める専用アプリ

簡単便利にスマートフォンからご覧いただけます。
 ㊟シティブロモーション推進課
 Tel 072-489-4510

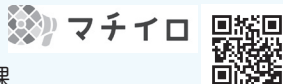

税務課からのお知らせ

公的年金からの住民税の特別徴収

住民税は6月に決定し通知します。公的年金からの仮徴収分が年税額より多い場合は、還付の通知も送付します。

- 年金支給月：4月・6月・8月(仮徴収)
→前年度の年金特別徴収税額の6分の1ずつを特別徴収します
- 年金支給月：10月・12月・2月(本徴収)
→今年度の年税額から4月・6月・8月に特別徴収した税額を引いた額の3分の1ずつを特別徴収します



㊟税務課Tel 072-489-4516

近畿税理士会泉佐野支部
からののお知らせ

令和4年1月以降休止していた阪南市役所での税理士の無料相談を5月から再開します。

予約制となりますので、電話にてご予約ください。

日 5月～12月の第3木曜日

場 市役所

近畿税理士会泉佐野支部ウェブ
サイトはこちらから→



㊟近畿税理士会泉佐野支部Tel 072-468-8068

令和5年度 国民年金保険料は月額 16,520円
**4月中の前納(現金納付)で
 国民年金保険料が割引されます**

前納には前納納付書が必要です。

1年間の全額保険料を前納	194,720円 (3,520円割引)	
6か月間の全額保険料を前納	98,310円 (810円割引)	
令和5年 4～6月分	4分の3 保険料を前納	37,050円 (120円割引)
	半額保険料を前納	24,700円 (80円割引)
	4分の1 保険料を前納	12,350円 (40円割引)

㊟保険年金課国民年金担当Tel 072-489-4530
 貝塚年金事務所Tel 072-431-1122

国民年金保険料がスマートフォン
アプリで納付できます!

国民年金保険料について、現金・口座振替・クレジットカード・Pay-easyなどによる納付に加え、新たにスマートフォンアプリを利用した電子(キャッシュレス)決済での納付が利用できるようになりました。

対象決済アプリ(五十音順)

エコーペイデー・au PAY・d払い®・PayB・PayPay

※バーコードが印字されない納付書(30万円を超える金額の納付書など)については、利用できません。

※各決済アプリの利用方法などについては、ご利用の決済事業者にお問い合わせください。

㊟保険年金課国民年金担当Tel 072-489-4530
 貝塚年金事務所Tel 072-431-1122



募集

以下の募集記事について、詳しくは、**本市ウェブサイト**「採用情報」をご覧ください。か、直接お問い合わせください。



子ども支援員・学校支援員（小・中学校）登録者募集

詳細はお問い合わせください。

☎ 学校教育課
Tel 072・489・4541

介護サービス相談員（補）募集

☎ 日 月 金曜日のうち月2〜3日程度（1回2〜3時間）
☎ 介護施設や事業所を訪問し、サービス利用者の声を聞く相談活動など

☎ 次の全てを満たす人
・本市に住民登録がある人
・介護サービス相談員（補）養成研修を受講できる人
・高齢福祉やボランティア活動に理解と熱意がある人

・長期にわたり活動できる見込みの人

☎ 介護保険課窓口にある応募用紙・必要書類を4月26日（水）までに同課へ
☎ 介護保険課
Tel 072・489・4524

市立保育所・幼稚園会計年度任用職員登録者募集

保育所・幼稚園で働いてみませんか？

▼市立保育所募集職種
・保育士
・延長保育士（夕方）
・看護師
・子ども支援員

※保育士、看護師は資格・免許が必要です。

▼市立幼稚園募集職種

・子ども支援員（医療的ケア）
・日本語通訳（中国語）
※子ども支援員（医療的ケア）は、看護師または准看護師免許が必要です。
☎ こども政策課
Tel 072・489・4518

情報
ボックス

阪南市情報配信サービスをご利用ください

☎ ライン フェイスブック ツイッター
☎ 電話やLINE・Facebook・Twitterを使って緊急情報や行政情報を一斉に配信しています。
☎ 登録方法などはこちらから→
☎ 危機管理課 Tel 072-489-4503



各種義援金は危機管理課で受け付けています

☎ 募金箱は、市役所案内、防災コミュニティセンター、総合体育館、各公民館に設置しています。
☎ 危機管理課 Tel 072-489-4503

総合体育館

- 4月休館日 第2火曜日
- トレーニング講習会
- ☎ 日 月 4回（日程はお問い合わせください）
- ☎ 対 本市在住・在勤・在学で15歳以上（中学生を除く）
- ☎ 定 各回先着10人
- ☎ 費 600円（テキスト代含む）
- ☎ 申 8時45分〜20時に随時受付
- ミズノスポーツスクール生募集
「スポーツバレエスクール」
無料体験教室 随時開催中！
バレエの基本を身に付け、正しい姿勢と運動能力を養います。
- ☎ 日 月 4回水曜日
- ☎ 内 クラスⅠ（3歳〜幼稚園児）／17時〜17時45分
クラスⅡ（小学生以上）／18時〜18時45分
- ☎ 定 各クラス先着20人
- ☎ 費 各クラス月5,280円

☎ 総合体育館 Tel 072-471-5224

サンエス温水プール

- 4月休館日 毎週火曜日
 - 利用時間 10時〜18時（水・金曜日は20時まで）
※最終受付は利用時間終了30分前までです。
 - 利用料金（3時間）
プール、トレーニング室どちらも利用できます。

大人	高校生	小学4年生〜中学生	65歳以上	小学3年生以下
600円	360円	240円	300円	無料（※）

※水着着用の20歳以上の同伴者が必要。同伴者一人につき小学3年生以下の子ども二人まで可能です。

 - トレーニング室 利用者無料講習会 **事前申込制**
講習会を受講後、トレーニング室が利用できます。
 - 毎週日曜日はスイムランド！
日曜日は小プールでのボールプールに加えて、大プール1・2レーンにスイムランドを設置しています。ご家族で遊びに来てください。
- ☎ サンエス温水プール Tel 072-484-2627

☎ 生涯学習推進室
Tel 072・489・4543

☎ 窓で生涯学習推進室へ
電子メールはこちらから↓

☎ 申込 4月10日(月)9時から
☎ 定先着30人

☎ 対本市在住・在勤・在学者(小学生以上)

☎ 場中央運動広場
☎ 備日は5月20日(土)

☎ 日5月13日(出)10時〜12時(予)

☎ グラウンドゴルフとペタンクを合わせたスポーツです。

☎ 本市発祥のペタンクゴルフを体験してみませんか?
無料

☎ 生涯学習推進室
Tel 072・489・4542

☎ 場 サラダホール2階ロビー

☎ 日 4月1日(出)〜10月2日(月)10時〜17時(休館日を除く)

☎ 近代電話の幕開けから近年に至るまでの発達史をたどります。

☎ 無料

☎ 第40回文化財ミニ展示「TELEPHONE」
「電話発達史をたどる」



元気しゃっきり教室 **無料**

年齢とともにあらわれる心身の変化を放置してしまうと、寝たきりや認知症につながりかねません。「介護がいらない生活!」を目標に、運動教室を実施します。

☎ 日 5〜7月の毎週火・木・金曜日(祝日、防災コミュニティセンター休館日及び市指定日を除く)

☎ 【基本コース】…本教室に参加したことがない人、または参加経験が1クールのみの人

・木曜日、9時30分

☎ 【応用コース】…「基本コース」対象の人も申し込みできます

・火曜日①9時30分②10時50分

・木曜日③10時50分

・金曜日④13時30分⑤14時50分

※各コース45分程度です。

☎ 場 防災コミュニティセンター1階

☎ 内 健康運動指導士などによる運動メニュー

☎ 対 本市在住でおおむね65歳以上の人

☎ 定 各40人(一人1コースまで/申し込み多数の場合は抽選)

☎ 申 4月6日(休)〜11日(火)、9時〜16時(土・日曜日を除く)に防災コミュニティセンター1階研修室または地域包括支援センターへ

※電話申し込みはできません。

※市役所窓口では申し込みできません。

※医師から運動を制限されている人は参加できません。

☎ 健康事業準備室

Tel 072-489-4531



消費者相談情報

偽サイトにご注意! 特に「格安品」の注文は慎重に



【事例】

インターネット通販で、「注文した商品が届かない」「届いた商品が偽物だった」「販売業者の連絡先が分からない」「注文後に偽サイトだと気付いた」などの偽サイト(実在の企業のサイトと誤解させるように作成された偽物のサイトなど)に対する相談が多く寄せられています。

【アドバイス】

大幅な値引きをうたう SNS やネット上の広告などから偽サイトに誘導されトラブルに巻き込まれています。偽サイトの特徴を知って、「少しでも怪しいと感じたら注文しない」など、冷

静に対応することが必要です。

販売価格だけに目を奪われず、①業者名や代表者名②所在地③電話番号④メールアドレス⑤返品などに対する条件が明記されているか、などを確認しましょう。代金の支払いが「個人名義の銀行口座に前払い」は、トラブルが多いので注意が必要です。

また、偽サイトのトラブルに遭ったと気付いたら、素早い対処が重要です。クレジットカード番号入力後に偽サイトだと気付いた場合は、すぐにカード会社に電話し、カード番号の変更などの手続きをすることをお勧めします。

☎ 阪南市消費生活センター Tel 072-489-4514



催し

サワライイベントを開催
します！

阪南市の漁獲量のうち、最も多い魚介類が鱈類です。春を告げる魚で、出世魚でもある本市で取れる鱈の魅力も多くの人に知っていただくために、グルメイベントを開催します。詳細は、(一社) 阪南市観光協会ウェブサイトです。随時お知らせします。

日 4月29日(祝) 10時～13時



場 地域交流館

会 (一社) 阪南市観光協会

TEL 072・447・5547

西日本で「ここだけ」
大好評「すだて」を今年も
楽しめます！

遠浅の地形を生かし、自分で魚を捕まえる体験観光「すだて」が今年も楽しめます！
詳細は (一社) 阪南市観光協会ウェブサイトです。随時お知らせします。



会 (一社) 阪南市観光協会

TEL 072・447・5547

市有財産売り払いのお知らせ

一般競争入札による市有財産の売り払いを実施しています。

■売り払い物件の概要

所在地	尾崎町2丁目107番1
土地	土地面積(実測) 1233.27㎡
主たる建物	延床面積 683.34㎡
処分予定価格	3,626万円

入札日時 6月6日(火) 10時

場 市役所別棟第3・4会議室

申 3月27日(月)～5月26日(金)(閉庁日を除く)に
行財政構造改革推進室へ

※詳細は、行財政構造改革推進室で配布している
「市有財産売払一般競争入札実施条件」または本
市ウェブサイトをご覧ください。

会 行財政構造改革推進室 TEL 072-489-4504

日程変更のお知らせ

本誌3月号14ページ「第32回阪南市総合
体育大会」の卓球競技の開催日が以下のとお
り変更となりました。

(変更前) 4月15日(土)

(変更後) 5月13日(土)

会 生涯学習推進室 TEL 072-489-4543



情報
ボ
ッ
ク
ス

休日開庁日時のお知らせ(市民課)

4月2日(日)、5月14日(日)

8時45分～12時

内 各種証明書発行及び印鑑登録関係業務
※住民異動届(引っ越しの届け出)、パスポ
ート業務など一部取り扱っていない業務も
ありますので、事前にご確認ください。

会 市民課 072-489-4511

ゴールデンウィーク期間中のマイナンバーカード業務の 一部停止について

会 市民課 TEL 072-471-5678 (内線 2660)

全国的な公的個人認証システムの更改作業に伴い、マイナンバーカードに搭載されている電子証明書の発行などに関する業務を4月29日(祝)から5月7日(日)まで停止します。本市でも下記の業務の一部または全部が停止しますので、ご不便をおかけしますがご協力をお願いします。

日時 5月1日(月)・2日(火)

●制限される主なマイナンバーカード業務

マイナンバー カードの交付	△	暗証番号の 再設定	×
マイナンバー カードの交付予約	×	引っ越しなどに 伴う記載事項変更	×
電子証明書の 発行・更新	×	戸籍届け出に伴う 記載事項変更	×
マイナンバーカード 電子証明書の更新(発行)予約	×		

※△の業務は一部停止、×の業務は全て停止されます。

●その他

①対象期間に制限される業務の届け出をすると、後日の来庁が必要となります。

②この情報は3月14日時点の情報です。最新の情報は本市ウェブサイトをご確認ください。



泉南警察署からのお知らせ

道路交通法改正により、4月1日から自転車に乗る時はヘルメットの着用が努力義務になります！

自転車関連事故での死亡原因の約7割が「頭部損傷」です。交通事故の被害を軽減するためには、頭を守ることが大切です！ 自転車に乗る時は、必ずヘルメットを着用しましょう！

大阪府警察官募集

詳細は下の2次元コードでご確認ください。

大阪府警察
ウェブサイト



大阪府警察
公式 LINE



大阪府警察
公式 Twitter



☎泉南警察署 Tel 072-471-1234

いずみ鳥取台公園を リニューアルしました！

いずみ鳥取台公園の遊具やフェンスなどを更新するとともに、健康遊具を取り入れ、子どもから高齢者までご利用いただける公園に生まれ変わりました。健康促進のために、皆さんぜひご利用ください。

※この事業は、宝くじの助成金を活用しています。



☎道路公園課 Tel 072-489-4536

マイナポイントの申請期限は令和5年5月末です



マイナポイントは、マイナンバーカードを令和5年2月末までに申請し、マイナポイントの申し込みを令和5年5月末までに手続きした人が対象となります。

※一部の決済サービスでは、5月末以前の異なる期限を設定していることがあります。

※ポイント申し込み（公金受取口座登録分）をした後に、利用者証明用電子証明書を更新し、公金受取口座登録をした場合、ポイント付与されるためには、マイナポイントサイトで申し込み状況の確認を行う必要があります。

☎マイナポイント支援担当 Tel 072-489-4507

本市ウェブサイト →



人権ノート



■ハンセン病について正しく理解し、偏見や差別を無くしましょう！

ハンセン病は、かつて「らい病」と呼ばれていましたが、平成8年に「らい予防法」が廃止され、それまで「らい」に付加され続けてきた悪いイメージを全て解消するという意味から、「ハンセン病」と呼ぶように改められました。

ハンセン病は、らい菌の感染により、主に抹消神経と皮膚が侵される感染症です。らい菌の病原性は弱く、仮に感染しても、発病する可能性はさらに少なくなります。治療することで障がいを残すことなく回復し、隔離を必要としない病気です。

ハンセン病について、病気だけでなく、国による隔離政策や「無らい県運動」などの歴史的背景も含め理解することで、非人道的な扱いをされてきたハンセン病回復者の皆さんや家族に対する偏見や差別を無くすことが大切です。

ハンセン病について、正しい知識と理解を持つとともに、偏見や差別を無くし、相手の人権を尊重する気持ちを大切にしましょう。

■住まいの差別を無くしましょう

宅地建物取引などの場合で、同和地区であるかどうかを尋ねたり、同和地区であることを理由に宅地建物を購入しないということは差別となります。

また、外国人・障がいのある人・高齢者家庭などの理由だけで入居を断ることも差別となります。

こうした差別を無くすため、大阪府や本市では、宅地建物取引業界とともに、啓発に取り組んでいます。

全ての人の人権が尊重されるまちをみんなの力で築きましょう。

☎人権推進課
Tel 072・489・4505

公民館

【4月休館日】

毎週月曜日、29日(祝)

【問い合わせ先】

中央公民館Tel 072-489-4544

尾崎公民館Tel 072-471-0531

東鳥取公民館Tel 072-471-0050

西鳥取公民館Tel 072-472-3188

■尾崎公民館

◎子ども将棋広場

初心者・親子でも参加できます。事前申し込み不要です。

日 4月2日(日)、5月7日(日)、13時～16時

◎パソコンの困りごとを解決「パソコンサポート」

日 4月11日(火)・22日(土)、5月9日(火)・27日(土)、10時～12時
持 パソコン 申 各回前日まで

◎講座「心と体の元気UP」(全5回)

フレイル予防の体操やレクリエーションを通して、健康づくり、仲間づくりをします。

日 4月20日(木)・27日(木)、5月11日(木)・18日(木)・25日(木)、10時～11時30分 定 先着12人 持 運動できる服装、上靴、飲み物、タオル 申 4月4日(火)から

◎スマホ教室【入門編】

スマホ体験をしてみませんか(スマホは貸し出します)。

日 5月16日(火) 13時30分～15時30分 講 ソフトバンクスマホセミナー講師 定 先着20人 申 4月4日(火)から

ファイファイ Wi-Fi が使えます

尾崎公民館では、全室でWi-Fiが利用できます。自習・研修会・会議に利用ください。施設使用時に申し込みしてください。

※申し込みは9時から電話または来館で。記載のない限り費用は無料です。

◎太極拳さつきクラブ員募集

ゆっくりした動作で体幹が鍛えられます。

日 毎週水曜日9時30分～11時30分 費 月2,000円 申 事務局 Tel 090-7362-6885

■東鳥取公民館

◎講堂でグランドピアノを弾いてみませんか

グランドピアノ(ヤマハG2E)の演奏を自由に楽しみませんか? 練習でもOK。持ち込み楽器とのアンサンブルや弾き語りなど自由にお使いください。

日 4月20日(木) 14時～20時 定 先着18人(一人/1グループ20分) 申 4月7日(金)から(空きがある場合は当日申し込みでも演奏できます)

◎レコード喫茶 in 公民館

公民館に寄贈されたレコードが300枚を超えました。この中からリクエストしたレコードを聴きながら、音楽とコーヒー(一杯100円)を楽しみませんか。

出入り自由です。少しの間でもお立ち寄りください。
日 4月30日(日) 13時～16時

尾崎公民館

ニュースポーツを楽しもう!

屋外で、フランス生まれの「ペタンク」とフィンランド生まれの「モルック」を体験しよう!

ペタンクは、目標となる木製の小球(ビュット)に金属製の球を投げ合い、より近づけることを競う球技で、パリオリンピックの競技種目になっています。

モルックはチーム戦で争い、木製の棒を用いて、木製のピンを倒すことで点数を競い合います。

運動量が少なく、高齢者でも楽しめるニュースポーツです。

日 5月10日(火)・17日(火)・24日(火)・31日(火)、6月14日(火)・21日(火)、13時30分～15時 定 先着20人 持 運動できる服装、帽子、飲み物、タオル 申 4月4日(火)から

■西鳥取公民館

◎エンゼルファミリー(障がいのある子どもの音楽療法)

音の出るおもちゃや楽器を通して、遊びながら音楽に親しみます。

日 4月8日(土)・22日(土)、10時～11時30分 対 子どもと保護者

◎子育てサークル参加者募集

笑顔で子どもと一緒に過ごしています。

たまひよっち/4月20日(木)、でんでんむし/4月25日(火)
▶いずれも10時～12時
※でんでんむしは600円(材料費など)が必要です。

◎まほうのおばさんのおはなしかご

手遊び、わらべうたなどを子どもと一緒に楽しめます。

日 4月20日(木) 10時30分～11時 対 乳幼児と保護者

◎浜の清掃と花と干潟を楽しもう

浜の清掃後、浜昼顔の観察と干潟で磯遊びをします。

日 5月7日(日) 10時30分～14時(悪天候の場合は中止となります) 講 自然と本の会 定 先着10組(一組4人まで) 費 100円(保険代など) 持 濡れてもよい服装、昼食 申 4月6日(木)～23日(日)

文化センター

【4月休館日】

毎週水曜日

【受付時間】 9時～20時

【問い合わせ先】 TEL 072-471-9100

【貸館受付】

令和6年5月分（市内の人のみ）

…令和5年5月2日(火)9時30分までにホワイエへ

（日程が重複した場合は抽選／電話予約はできません）

※市外の方は令和6年4月分の受け付け（先着順）を文化センター事務所で開始します。

SDGsをテーマとした

書道作品展

日 4月10日(月)～21日(金)
10時～17時

（休館日は除く、初日は12時から、最終日は15時まで）

場 2階展示室

内 幼児から大人までの書道作品を展示

阿見真依子ピアノコンサート

日 6月10日(土) 14時開演 場 大ホール

内 宝塚ベガ音楽コンクール第1位、ロベルト・シューマン国際コンクール第3位など、数々の賞を受賞している実力派ピアニストの演奏

費 一般2,000円、小・中学生1,300円

（当日：一般2,500円／小・中学生1,500円）

※未就学児は入場できません。

第30回 阪南サラダ寄席

日 6月24日(土) 14時開演

場 小ホール

内 桂阿か枝、桂枝曾丸、笑福亭呂翔、(三味線)浅野美希

費 一般1,500円、中学生以下700円(当日各200円増)

※未就学児は入場できません。

作ってかざるん隊 随時募集中！

詳しくはサラダホールまで。

図書館

【4月休館日】

毎週水曜日

【開館時間】

日～木曜日・祝日 10時～17時
金・土曜日は19時まで

【問い合わせ先】 TEL 072-471-9000

	日程	場所(館内)	対象
おはなし会 無料	毎週土曜日 14時～14時30分	おはなしのへや	3歳～小学生
はじまりはじまり♪ 紙芝居 無料	毎週日曜日 14時～14時20分	紙芝居 コーナー	どなたでも
おひざにだっこのおはなしかい 無料	4月10日(月) 10時30分～10時50分	おはなしのへや	0～2歳児とその保護者
すくすくタイム	4月10日(月) 10時～12時	小さな子ども連れの人のための図書館開放時間です。お子さんの声を気にせず一緒に本を読んだり、絵本の読み聞かせしたりできます。	

ふれあい号の巡回予定

場所	時間	4月
コメリ箱の浦従業員駐車場	13:30～13:50	7日(金)
はつめ公園	14:10～14:30	7日(金)
箱作駅海側	14:50～15:10	7日(金)
桃の木台西公園	14:00～14:20	4日(火)
あたごプラザ	10:30～10:50	4日(火)
光陽台2号公園	13:10～13:30	4日(火)
さつき台幼稚園	13:10～13:30	25日(火)
東鳥取公民館	11:20～11:40	7日(金)
緑ヶ丘住民センター	14:50～15:10	28日(金)
和泉鳥取台住民センター	14:10～14:30	28日(金)
山中溪住民センター	13:30～13:50	28日(金)

※図書貸出券が必要です。

貸出冊数 1人20冊まで

返却期限 次の巡回日まで(約1か月)

返却場所 ふれあい号または図書館

さつき台幼稚園は4月のみ時間が変更となっています



4月から指定管理者による運営が始まりました

阪南市立図書館は令和5年4月から指定管理者の「大阪共立・図書館流通センターグループ」が運営します。

利用者の皆さんが使いやすく、安心快適に過ごせる空間づくりをめざし、各種イベントや展示を通して皆さんの読書活動をサポートします。また、これまでどおり図書館ボランティアの皆さんと協力しながら、地域とつながり、新たな学びに出会う情報拠点として図書館サービスを行っていきます。

【4月からの新しいサービス】

・月1回のおすくすくタイム

(赤ちゃんのための図書館開放時間)

・最終週の土曜日にお誕生日おはなし会

他にも企画をしていきますので、皆様のご来館をスタッフ一同心よりお待ちしております。

本の予約連絡時のメールアドレスが【yoyaku@hannacity.com】に変更になりました！



4月の市民無料相談

市役所 ☎ 072-471-5678

相談内容	日時 問い合わせ先	相談内容	日時 問い合わせ先
人権相談(人権擁護委員)	20日(木)13時～15時 人権推進課 072-489-4505	法律相談(弁護士) 要予約	3日(月)・12日(水)・21日(金)、13時～17時 人権推進課 072-489-4505
国民健康保険料 納付相談(夜間・休日)	夜間…10日(月)17時15分～20時 (受け付けは19時30分まで) 休日…ありません 保険年金課 072-489-4528	行政相談(行政相談員) 要予約 国の行政に対する苦情・要望	18日(火)13時30分～15時 人権推進課 072-489-4505
児童相談	子ども家庭総合支援拠点 (家庭児童相談室) 072-470-1401	相続などの相談(行政書士) 要予約	毎月第4木曜日(祝日除く)、13時～16時 申し込み:大阪府行政書士会 Tel.072-457-9186 人権推進課 072-489-4505
教育相談	学校教育課 072-489-4541	若年者等のための しごとの出張相談 要予約	毎週火曜日11時～17時 生活環境課 072-489-4514
消費生活相談	毎週月・火・水・金曜日、12時～15時 30分(電話受付・相談開始13時から) 生活環境課 072-489-4514	DV相談専用電話 072-488-7084	原則毎月第1・2・4木曜日、13時～17時 生活環境課 072-489-4514
DV相談	市民福祉課 072-489-4520	母子父子家庭・ 寡婦生活相談 要予約	子ども支援課 072-489-4519
くらし丸ごと相談室/ 地域の福祉相談(CSW)	介護保険課 072-489-4524	女性総合相談 要予約 (専門相談員)	毎週月～木曜日 10時～12時、13時～16時 人権推進課 072-489-4505
介護相談	学校教育課 072-489-4541	障がい者相談 要予約	まつのき園 072-471-6863
奨学金等支援相談①	生活環境課 072-489-4514	※①②③は人権協会 072-472-6111 でも受け付けます。 ・時間記載がないものは8時45分～17時15分の間、随時受け付けます(いずれも閉庁日を除きます)。	
地域就労支援相談②	人権推進課 072-489-4505		
人権相談(人権相談員)③			

地域福祉、ボランティア、 資金貸付、「ひきこもり」 などに関する相談	阪南市社会福祉協議会 072-472-3333	経営全般に関する相談	阪南市商工会 072-473-2100
--	----------------------------	------------	------------------------

2月末日の市の人口(前月比)

◆市内人口	51,361人	(-91)
男	24,471人	(-35)
女	26,890人	(-56)
◆世帯数	24,084	(-32)

2月の主な事由別異動者数

◆転入	70人	◆転出	125人
◆出生	20人	◆死亡	56人



共創による新しい地域価値が創造され、誰もが輝ける舞台都市・阪南

～編集後記～

健康マラソン大会でゴールする皆さんのすがすがしい表情に触発されて走ってみました。3キロが限界でした。5キロ・10キロ完走できるってすごいですね。(M) 広報担当になってから早いもので1年が経ちました。「まだそんなミスを…」と自分に幻滅する日々ですが、そんな自分も受け入れて2年目も頑張ります!(K)

1/24



2022年少林寺拳法全国大会 in Osaka 入賞おめでとうございます

組演武の一般男子初段・二段の部で優良賞を獲得した桂木周平さんと、組演武の中学生男子の部に男女混合ペアで出場し、最優秀賞を獲得した貝掛中学校の相良海翔さんと鳥取中学校の南小蒔さんが、市長を表敬訪問しました。今後のさらなる活躍が楽しみです。

2/3



朝日小学校でくら寿司株式会社によるSDGs授業が行われました

朝日小学校の5年生の皆さんが受講した今回の授業では、魚が食べられなくなる未来について考え、回転寿司のレーンを用いた「お寿司屋さん体験ゲーム」などを通してSDGsについての知識を深めました。授業の最後には、児童たちが、低利用魚の利用促進方法や食品ロスを減らすためにはどうすべきか自分たちの考えを発表しました。当日の様子は3月放送の阪南TVで視聴できます。

まちの話題



※マスクをしていない写真は撮影時のみマスクを外しています。

2/15



第22回全国障害者スポーツ大会 いちご一会とちぎ大会に出場しました

陸上競技で走り幅跳び銅メダル、100メートル走第6位に入賞した加藤兵馬さんが、市長を表敬訪問しました。加藤兵馬さんは、高校時代に陸上競技を始め、現在は仕事をしながら練習に励んでいます。今後のさらなる活躍が期待されます。

◎春のリバーサイド & パークヨガのお知らせ ①リバーサイドヨガ②パークヨガ **日**①4月2日(日)・16日(日)・30日(日)、5月7日(日)・21日(日)②4月9日(日)・23日(日)、5月14日(日)・28日(日)、①②ともに7時30分～8時30分(雨天中止) **場**①男里川河川敷(「しまむら」近く)②箱作駅からカナートに向かう道の左側、公衆トイレ付近 **費**①②ともに各回300円 **持**動きやすい服装、ヨガマット、タオル、飲み物、レジャーシート **◎事務局**①Tel 090-5675-0637 ②Tel 090-3457-3688

◎第10回桂雪鹿@ホーム落語会
今回は、和歌山のおばちゃんこと、桂枝曾丸師匠をゲストに迎えます。
日4月9日(日)14時開演(13時30分開場) **場**ふるふる亭(下出798-1) **定**先着40人 **費**2,000円(当日2,300円) **申**受付中/電話または電子メールで **◎雪鹿事務所**Tel 090-2194-8748

申し込みメールは
こちらから→



◎機織り体験会「ウールのオリジナルマフラーを作ろう！」 **日**4月15日(土)10時～15時 **場**サラダホール2階展示スペース **定**先着3人 **費**3,000円(20センチ×200センチ) **申**4月4日(火)から **◎はんなん手織りの会 紡**Tel 080-4019-2385

◎阪南市少年少女合唱団「歌うって楽しい! いっしょに練習体験をしてみませんか」 歌の好きな子どもを募集しています。ぜひ遊びに来てください。**日**4月21日(金)18時～20時 **場**西鳥取公民館多目的室 **対**4歳から **◎事務局**Tel 072-457-6427

◎陸上自衛隊信太山駐屯地創立66周年記念行事 **日**4月23日(日)8時40分～15時 **場**同駐屯地 **内**記念式典、訓練展示、レンジャー体験、子ども広場、制服試着など **◎同駐屯地**Tel 0725-41-0090

◎ゴールデンウィーク直前! 家族で楽しむ「SENSYU EXPO 2023」
ドローン操縦やVR体験、泉州地域のゆるキャラ大集合など、子どもから大人まで楽しめること間違いなし! ご来場お待ちしております。**日**4月23日(日)10時～16時 **場**SENNAN LONG PARK **◎公益社団法人泉佐野青年会議所**Tel 072-463-3947

◎ミニフェスタ in たんぽぽ広場 2023 春 歌、楽器演奏、朗読ありの手作りフェスタ。ちょっとしたティータイムも用意しています。**日**4月23日(日)10時20分～13時 **場**桑畑グラウンド奥の小さな広場 **費**300円(協力金、学生以下無料) **◎たんぽぽミニフェスタ実行係**Tel 072-473-1408

◎ビーチテニス教室 誰でも簡単に楽しめます。この機会にチャレンジしてみよう! **日**4月23日(日)13時～15時 **場**せんなん里海公園潮騒ビバレーコート **対**小学生以上 **定**先着20人 **持**動きやすい服装・タオル・飲み物(専用ラケット・ボールは用意しています) **申**4月7日(金)10時から電話で **◎同公園管理事務所**Tel 072-494-2626

◎ビーチノルディック・ウォーク大阪 **日**5月14日(日)9時30分から(9時から受付/小雨決行) **場**せんなん里海公園(青少年海洋センター横あずまや集合) **内**ノルディックウォーキング(2・5・10・15キロ/初心者には指導付き) **定**先着100人 **費**①個人参加1,000円②ファミリー参加(4人まで)1,500円(保険料、参加賞ほか) **持**帽子・飲み物・弁当・タオル・健康保険証・ボール(持っている人のみ) **申**①②の参加方法・参加者全員の氏名・年齢・電話番号・住所・参加距離・レンタルボール希望の有無を記入の上、4月1日(土)から **FAX**か大阪府ノルディック・ウォーク連盟南大阪支部ウェブサイ

トへ **◎同支部**Tel 090-6378-9622、
FAX 072-452-6522

リサイクルブック“つながり”運営ボランティア募集 “つながり”の活動全般(販売・企画・運営)にあなたの趣味や特技を生かしてみませんか? **場**サラダホール1階つながりスペース **対**高校生以上 **◎図書館**Tel 072-471-9000



活動詳細はこちら→

◎Million リーブ 小学生バレエチーム 基礎から楽しく学べます。練習を重ねるごとに心身ともに成長していきます。週1～2回練習しています。**日**毎週土曜日13時～18時 **場**尾崎小学校体育館 **他** **対**小学生(1・2年生要相談) **費**月2,000円、スポーツ保険など年1,600円 **◎事務局**Tel 072-415-1617

◎健康麻将クラブ優 会員募集 認知症予防や高齢者相互の親睦を図るため、楽しく活動しています。**日**毎週月・水・金曜日、9時～15時40分 **場**いきいき交流センター **対**おおむね60歳以上 **費**月1,000円(入会金2,000円) **◎事務局**Tel 090-7091-3495

◎尾崎大正琴クラブ「ひまわり」会員募集 初心者から経験者まで。大正琴を持っていなくても大丈夫です。4月18日(火)10時から尾崎公民館で説明会を行います。**日**毎月第1・3火曜日、9時30分～10時30分 **場**尾崎公民館 **費**月2回2,000円 **◎事務局**Tel 090-3656-5689

◎東鳥取ピアノクラブ「さくら」会員募集 子どもからシニアまで。4月5日(火)14時30分から東鳥取公民館で説明会を行います。**日**第1・3水曜日、14時30分～(1回20分) **場**東鳥取公民館 **費**月2回2,500円 **◎事務局**Tel 090-3656-5689



令和5年度の新型コロナワクチン接種について

保健センターTEL 072-472-2800

●令和6年3月末まで自己負担なく接種できます
《令和5年度接種スケジュール》5月8日(月)接種開始
①春から夏(5~8月)にかけて、感染した場合の重症化リスクが高い人等(※)を対象に1回接種。

- ※重症化リスクが高い人等
- ・高齢者(65歳以上)
 - ・基礎疾患を有する人(5歳以上)、その他重症化リスクが高いと医師が認める人
 - ・医療従事者・高齢者施設等の従事者等

②秋から冬(9~12月)にかけて、①を含む追加接種可能な全ての年齢の人を対象に1回接種。

《接種券について》
①の対象者のうち65歳以上(オミクロン株ワクチン接種済)の人には、4月下旬に接種券を送付します。それ以外の人には、既に送付済みの接種券を使用できます。接種券がお手元がない人は、発行申請が必要です。発行申請は、下記コールセンターへご連絡ください。

新型コロナワクチンコールセンターの電話番号が変更となりました(4月3日(月)以降)
TEL 06-6621-1014
(土・日曜日、祝日を除く9時~17時30分)

詳しくはこちらから→

らららマーケット×阪南市観光協会 Kids Festa in せんなん里海公園

昨年10月に開催し、大好評だった「Kids Festa」。今回は、せんなん里海公園イルカ遊園周辺に場所を移して開催します！せんなん里海公園は、ビオトープや磯浜、日本夕陽百選にも選ばれ自然がいっぱい。約40ブースのフリーマーケットの出店に加え、キッチンカーや飲食・体験ブースもあります。
日時 4月16日(日)10時~16時
場所 せんなん里海公園 イルカ遊園周辺
☎(一社)阪南市観光協会TEL 072-447-5547

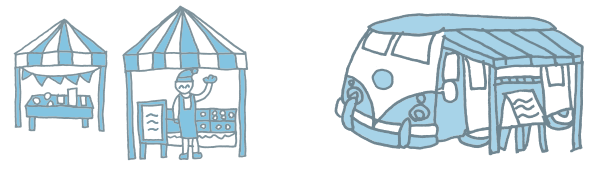

●小児(5~11歳)の人へ
3回目以降の追加接種において、ファイザー社のオミクロン株(BA.4/5)2価ワクチン(小児用)が接種できるようになりました。
詳しくはこちらから→

安全 尾崎駅前道路の一方通行化について

尾崎駅前山側道路(尾崎石田線)で「歩行者の安全確保と交通の円滑化」を目的として、令和5年度から駅前道路の一方通行化を行い、歩道を拡幅する工事を実施します。工事中は、通行にご注意ください。

規制などの実施時期については、決まり次第、本市ウェブサイトや現地の看板などでお知らせします。

- ☎計画に関すること
…都市整備課TEL 072-489-4535
工事に関すること
…道路公園課TEL 072-489-4536

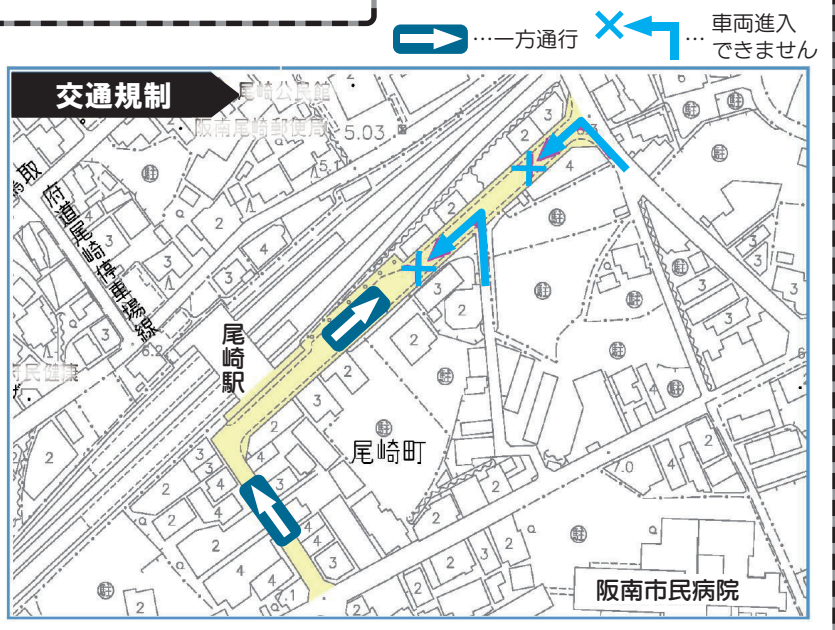

毎月3日までに広報誌が届かない場合
配布業者(株)ダイコク
フリーダイヤル TEL 0120-60-3912 へ
(日曜日・祝日を除く9時~18時)

市役所からの防災行政無線の放送内容
フリーダイヤル TEL 0120-931516
放送後1時間の間、聞くことができます。
(Jアラート、定時放送を除く)

市民憲章

1. 心のふれあいを大切にするまちをつくりましょう
1. 教養と文化の高いまちをつくりましょう
1. みんなで助け合う明るいまちをつくりましょう
1. 健やかに楽しく働けるまちをつくりましょう
1. 恵まれた自然と調和したまちをつくりましょう