

ひととまち 親しみを感じる広報誌

広報はんなん



令和5（2023）年
No.603

希望の
声よ
未来へ
響け



全日本合唱コンクール全国大会
銅賞受賞 おめでとう！



※新型コロナウイルス感染症の拡大防止対策のため施設などの休館日、イベントなどの開催が中止・変更となる場合があります。
最新の情報は、本市ウェブサイトをご覧ください。



令和5年

謹賀新年

明けましておめでとうございます。

市民の皆様におかれましては、健やかに新春をお迎えのことと存じます。

平素は、本市議会に対し、格別のご理解とご協力を賜り、厚くお礼申し上げます。

昨年を振り返りますと、ロシアによるウクライナ侵攻に始まり、急激な円安、原材料や燃料の高騰化等による物価上昇など、新型コロナウイルス感染症対策に加え、市民生活は厳しさが増しました。市議会では、「ロシアによるウクライナの侵略を強く非難する決議」を採択するとともに、地域経済については、市長とともに国の交付金を活用し、引き続き皆様の生活を支える取り組みを進めてまいります。

さて、本市は、昨年5月、SDGsの達成に向けて優れた取り組みを提案する都市として、内閣府から「SDGs 未来都市」に選定されました。市議会としても、市のSDGsの施策を推進させるため、SDGsの17の目標のいくつかにつながる環境問題について学ぶため、昨年10月に環境省から最前線で活躍されている職員の皆さんをお招きし、「脱炭素社会実現に向けた勉強会」を実施しました。わが国の現状と課題やカーボンニュートラルに向けた先駆的な地域の取り組みや国の具体的な支援策や企業との共創等について学ぶことができ、本市の今後の政策形成に有益なものとなりました。

SDGsは、国連で採択された2030年までの達成をめざす、持続可能な開発目標です。その前文には「誰一人取り残さない」とあります。

市議会は、より多くの市民の皆様のご意見に耳を傾け、阪南市政に、その声を反映させ、その権能を充分発揮することで、誰もが住みたい、また、暮らし続けたいと思えるまちづくりに取り組んでまいります。本年も、より一層のご支援並びにご協力を賜りますようお願い申し上げます。

結びに、市民の皆様のご健勝とご多幸を心よりお祈り申し上げ、新年のご挨拶とさせていただきます。

阪南市議会議員 見本 栄次

阪南市議会副議長 二神 勝

明けましておめでとうございます。

市民の皆様におかれましては、新しい年を健やかに迎えの心からお慶び申し上げます。

昨年3月、本市の将来の都市像や目標を共有し、より政策効果を高めた取り組みが図られるよう、本市のまちづくりの羅針盤となる「阪南市総合計画」を策定しました。

総合計画では、市民一人一人が知恵や能力を發揮し、まちづくり活動において、新しい価値の創造に挑戦し未来への「一歩」を踏み出す姿勢を皆様と共有するため、本市のめざす将来ビジョンを「ONE ACTION ～時代の一歩先をゆくまち～」と決めました。これまで進めてきた「協働のまちづくり」は、「協働・共創のまちづくり」へと、発展・深化していきます。

さて、昨年5月に本市は、SDGsの達成に向けて優れた取り組みを行う都市として、「SDGs 未来都市」に選定されるとともに、特に先導的な取り組みとして全国の10団体にのみ認められる「自治体SDGsモデル事業」にも選ばれました。本市の農空間や海浜空間といった地域資源を生かし、陸と海からのカーボンニュートラルの取り組みを通じて、様々なCo-ベネフィット（恩恵）を創出することで、ウェルビーイング（持続的幸福感）を感じられる取り組みを推進し、持続可能で好循環な地域づくりを図ってまいります。

また、子育て世代をメインターゲットに、関係人口の創出や拡大、移住定住の促進を図るとともに、里山里海プロジェクトの一環として進めてきた環境保全活動や、海洋教育に代表される環境各種自然体験、また市内のテレワークを推進するなど、親子にとって魅力があるまちづくりに取り組んでまいります。

結びに、令和3年9月に改訂した行財政構造改革プラン（改訂版）に掲げる取り組みを着実に進め、持続可能な行財政運営を行うとともに、新型コロナウイルス感染症の対策に万全を期してまいります。皆様におかれましても、感染予防や健康維持にご留意いただき、今年一年が幸多き年となりますよう、新年のご挨拶とさせていただきます。

阪南市長 水野 謙二



あいつの
新春の

1月10日(火)から市役所（本庁舎・庁舎分館）に 直通番号（ダイヤルイン）を導入します

ダイヤルインの導入後、各部署直通番号一覧に記載している直通番号へ発信いただくと、オペレーターを介さずに直接担当部署につながります。また、市役所から発信した電話は、番号表示機能付きの電話であれば各部署の直通番号が表示され、電話のあった番号にかけ直した場合、直接担当部署につながります。

なお、本市の代表電話（Tel 072-471-5678）も引き続き利用できますので、問い合わせ先が分からない場合は代表電話におかけください。

☎総務課（内線 2423）



各部署直通番号一覧

※市外局番（072）を省略して掲載しています。

総務部	
●総務課	489-4500
●秘書人事課	
人事担当	489-4501
秘書担当	489-4502
●危機管理課	489-4503
●行財政構造改革推進室	489-4504
●人権推進課	489-4505
人権相談室	489-4506

未来創生部	
●政策共創室	489-4507
●まちの活力創造課	489-4508
ふるさと納税担当	489-4509
●シティブロモーション推進課	489-4510

市民部	
●市民課	
各種証明発行担当	489-4511
パスポート担当	489-4512
住所変更・戸籍届出担当	489-4513
●生活環境課	489-4514
●税務課	
市民税担当	489-4515
納税担当	489-4516
固定資産税担当	489-4517

こども未来部	
●こども政策課	489-4518
●こども支援課	489-4519
子ども家庭総合支援拠点 (家庭児童相談室)	470-1401

健康福祉部	
●市民福祉課	
障がいサービス担当	489-4520
障がい手帳・医療・手当担当	489-4521
●生活支援課	
生活困窮・生活保護担当	489-4522
生活保護医療・介護担当	489-4523
●介護保険課	
介護保険料・給付担当	489-4524
介護認定担当	489-4525
介護予防担当	489-4526
●保険年金課	
国民健康保険資格・給付担当	489-4527
国民健康保険納付相談担当	489-4528
後期高齢者医療担当	489-4529
国民年金担当	489-4530
●健康事業準備室	489-4531

都市整備部	
●都市総務課	
営繕担当	489-4532
境界明示担当	489-4533
●河川農水課	489-4534
●都市整備課	489-4535
●道路公園課	489-4536

●会計課	489-4537
●議会事務局	471-5680
●行政委員会事務局 (選挙管理委員会ほか)	489-4538
●農業委員会事務局	489-4539

教育委員会（生涯学習部）	
●教育総務課	489-4540
●学校教育課	489-4541
●生涯学習推進室	
生涯学習推進担当	489-4542
学校開放・桜の園担当	489-4543
●中央公民館	489-4544



1月9日までは、直通番号に電話をいただいても各部署にはつながりません！
本市の代表電話（Tel 072-471-5678）へおかけください。

阪南市観光協会

× かき 牡蠣プロジェクト

(一社)阪南市観光協会は、観光庁が実施する看板商品創出事業にて、「本市の冬の風物詩である牡蠣を看板商品化する」というプロジェクトを提案し、採択されました。

牡蠣をきっかけに市内外の多くの人に本市に足を運んでいただき、魅力を感じてもらうことで、本市をさらに盛り上げていきます。

☎ (一社) 阪南市観光協会 Tel 072-447-5547



トピックス

主なプロジェクト内容

其の一

日時 1月14日(土) 11時~15時
場所 阪南市役所周辺

カキフェスティバル

本市の牡蠣を使ったグルメフェスティバルを開催します。
今回のフェスティバルでは本市内の飲食店による牡蠣メニューをお披露目！ さらに、牡蠣殻をリユースするワークショップや、リサイクル活用するためのシェルクラッシャーのデモンストレーションなども同時開催しますので、ぜひお越しください！

また、田尻町、泉南市及び(一社) ^{キックス} KIX泉州ツーリズムビューローとも連携し、21日(土)は田尻漁港、28日(土)は ^{ぜんなん ロングパーク} SENNAN LONG PARK で、3週連続でカキフェスティバルを開催します。



其の二

開催期間
1月31日(火)まで

カキフォトコンテスト

大阪湾で初めて養殖に成功した「阪南牡蠣の魅力」をテーマに、「阪南 ^{Instagram} フォトコンテスト」を開催しています！

阪南市観光協会公式 Instagram アカウント (@hannan_kanko) をフォローし、「#カキの魅力オイスターはスーパースター」とハッシュタグをつけて一緒に魅力を発信しましょう！

阪南市観光協会公式Instagram
はこちらから→



其の三

規格外の牡蠣を活用した オイスターソースの開発・商品化

販売基準に満たない小さなカキを活用し、大阪調理製菓専門学校と連携してオイスターソースを開発します。本市の牡蠣を使った加工品として、新たな特産品をめざします。



其の四

阪南食材月間

日時 1月16日(月)~2月12日(日)
(予定)

場所 なんばパークス 8階
WAKUPAKU キッチン

都市部からも足を運んでいただくため、本市内のみならず、大阪市内でもプロモーションを実施します。牡蠣を始めとする本市の食材を使ったメニューを市外でも味わっていただくことで、本市の魅力を発信していきます。



本市と牡蠣のストーリーは下の2次元コードから見られるよ！



其の五

牡蠣の養殖体験学習

料理人の卵である大阪調理製菓専門学校
の学生の皆さんに、牡蠣の養殖が
どのように行われ、また、どのように
育っていくのかを知り、体験する機会
を設けました。

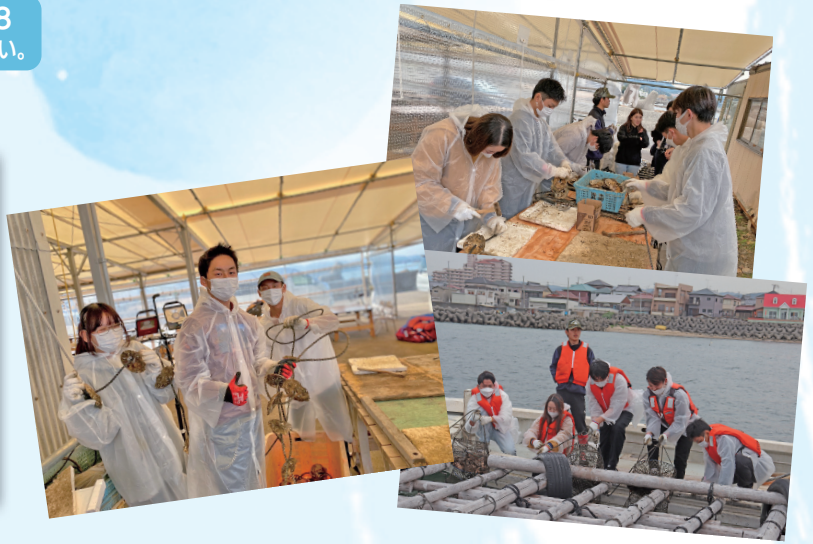

▲牡蠣の養殖を体験する大阪調理製菓専門学校の学生の皆さん

本プロジェクトでは、食に限らず、牡蠣の養殖体験や牡蠣殻のリサイクルなど、総合的に取り組んでいます。
「大阪で牡蠣と言えば阪南市！」と言ってもらえるよう、今後より一層 PR していきます。

プリペイド型電子マネーを悪用した詐欺が増えています

●プリペイド型電子マネーとは？

プリペイド型電子マネーは、カードタイプの
電子マネーです。コンビニエンスストアなどで
販売されており、電子マネーごと割り当てられ
た「番号」を入力することで、ネットショッピ
ングの料金支払いやネットゲームでのアイテム
購入などに使うことができます。

●電子マネーを悪用した詐欺の手口

電話やメールで次のような請求をされた場合
は、詐欺の可能性があります。

- ・パソコンのウイルスを除去するには費用が必要、電子マネーを購入して番号を送ってほしい
- ・当選した懸賞を受け取るには手数料が必要、電子マネーを購入して番号を送ってほしい

●番号を教えてしまうと…

教えた番号が相手に利用され、電子マネーを
だまし取られてしまいます。

●被害に遭わないためには…

- ・カードの番号が分かる写真を送信しない、カードの番号を教えない
- ・カードの番号を教えてしまった場合はすぐにカード発行会社に連絡する
- ・不審な請求やトラブルに遭った場合はすぐに下記相談窓口にご相談する

【相談窓口】

- ・警察総合相談窓口 Tel # 9110
- ・消費者ホットライン Tel 188(いやや)



☎ 泉南警察署・泉南警察署管内防犯協会 Tel 072-471-1234

広告掲載枠

SDGsの活動紹介コーナー

はっ! なんとすてきな SDGs



あなたの生活の中のSDGsの取り組みを投稿フォーム
(右の2次元コード) からぜひ投稿してください!



今回は、テントサウナ事業に取り組む本市出身で近畿大学3回生の谷勇紀さんを紹介します。
谷さんは、大学1回生の時からサウナに興味を持ち始め、徐々にサウナの魅力に気付きます。その後、近畿大学が実施している起業家支援プログラムをきっかけにテントサウナ事業に取り組み、現在では企業との共同事業やイベントへの出店など、幅広く活動をしています。
谷さんが取り組んでいるテントサウナでは、捨てられてしまう植物など、再生可能な原料を圧縮して固めた「バイオコークス」(近畿大学が特許を取得) という燃料を使っています。バイオコークスは、石油や石炭など、限りのある化石燃料とは違い、二酸化炭素を吸収して育つ植物を原料としているため、地球に優しい燃料で、この燃料を活用したテントサウナはSDGs目標の7「エネルギーをみんなにそしてクリーンに」につながります。

好きなことを仕事にしつつ、環境問題にも目を向けている谷さんをインタビューした動画は阪南TVで視聴できます。また、テントサウナに関するイベント情報などは谷さんのInstagramで確認できます。

Instagramのアカウント
はこちら→



谷さんのインタビュー動画
はこちら→



☎シティブロモーション推進課 (内線 2506)

トピックス

関空ニューズ

「関西エアポート公式カレンダー 2023」配信中!

昨年もお好評いただいた関西エアポートグループ公式「カンサイ エアポートKansai Airports デジタルカレンダー」が2023年版になって帰ってきました!

空港や航空機の美しい情景に触れ、空に思いを馳せていただきたいという願いを込めてデザインされたカレンダーは、迫力たっぷりの飛行機の写真や関西3空港からの景色をお楽しみいただけます。

プライベートシーンはもちろん、ビジネスシーンでもご使用いただけるデザインになっており、PC版とスマートフォン版の2サイズをご用意しています。ダウンロードは無料ですので、ぜひお手持ちのデバイスのデスクトップや壁紙に設定してお使いください!



☎関西国際空港案内Tel 072-455-2500

ダウンロードは
こちらから→



©Kansai Airports SORAYAN

広告掲載枠

阪南市総合防災訓練

市民・事業者の皆さんと行政が一体となって、いざというときに迅速かつ効果的な防災活動を行うため、総合防災訓練を実施します。

当日実施予定の訓練

- 自主防災組織による救出訓練
- 消防団による放水訓練
- 自衛隊・阪南市赤十字奉仕団による炊き出し訓練
- ライフライン復旧訓練（道路、水道、下水道ほか）
- 自衛隊による救出訓練
- 泉州南消防組合による救出救護訓練 など



日時 1月17日(火)9時20分～11時45分
場所 桑畑総合グラウンド

- ・ 訓練は誰でも見学できます（見学を希望する場合はマスクなどの感染症対策をお願いします）。
- ・ 防災グッズの配布を行います。
- ・ 防災用品などの展示を行います。
- ・ 駐車場には限りがあります。



☎危機管理課（内線 2323）

みんなで守ろう文化財

昭和24年（1949年）1月26日に、法隆寺金堂から出火した火災によって、世界的にも貴重であった国宝の壁画がほとんど焼失しました。

この火災を教訓に、文化財を火災や災害から守るとともに、皆さん一人一人の文化財への愛護意識を高めてもらおうと、1月26日を「文化財防火デー」と定め、全国的に「文化財防火運動」が展開され、消防訓練などが実施されています。

泉州南消防組合でも、大切な郷土の歴史的財産を火災などから守り、次の世代に引き継ぐために、防火診断や消防団との合同消防訓練を実施しています。

☎泉州南消防組合阪南消防署
Tel 072-473-0119



消防訓練

日時 1月22日(日)10時
場所 西光寺（鳥取1100）

令和5年 消防出初式

新春恒例の泉州南消防組合・阪南市消防団合同による「消防出初式」を開催します。式には消防職員及び消防団員など総勢約140人が参加し、分列行進や消防車両による一斉放水を行います。

当日は阪南吹奏楽団の参加や子どもたちへのお菓子の配布も予定しています。ぜひ見学にお越しください。

日時 1月8日(日)10時から
場所 飯の峯中学校



☎危機管理課（内線 2323）

広告掲載枠

離乳食講習会

☎保健センターTel 072-472-2800

- 日 1月31日(火) 10時～13時
 - 内 離乳食の話、月齢に応じた調理実習や試食
 - 対 4～11か月未満児の保護者
 - 定 先着 16人
 - 費 200円
 - 申 1月23日(月)までに電話
または窓口で
- ※当日は保育があります。



歯周疾患検診について

☎保健センターTel 072-472-2800

歯と口の健康は全身の健康につながります。

令和4年4月以降で、まだ受診をしていない人は**3月31日(金)まで**受診できます。いつまでも自分の歯でかめるようにするために、検診を受けましょう。

内 問診、歯周組織検査

対 本市に住民登録がある下記の期間に生まれた人
昭和57年4月2日～昭和58年4月1日生まれ
昭和47年4月2日～昭和48年4月1日生まれ
昭和37年4月2日～昭和38年4月1日生まれ
昭和27年4月2日～昭和28年4月1日生まれ
※実施歯科医療機関については、阪南市保健事業年間行事予定表または本市ウェブサイトをご覧ください。

詳細は本市ウェブサイト
から→



特定健診

～健診で地域に広がる元気の輪～

☎保健センターTel 072-472-2800

令和4年度到達年齢が40～74歳の阪南市国民健康保険加入者は、指定医療機関で無料で受診できます。

なお、指定医療機関については、4月に発送している個別通知をご覧ください。

※受診期限は**1月31日(火)**です。まだ受診していない人は早めに受診してください。



サニタリーボックスを設置しました

☎保健センターTel 072-472-2800

保健センター男女トイレ及び多目的トイレにサニタリーボックスを設置しました。

日常的に尿漏れパッドなどを使用する人が安心して外出できるよう、お店や事業所においても「サニタリーボックス」を設置いただきますよう、ご理解とご協力をお願いします。



追加接種（3回目以降）の接種可能な間隔は3か月です

☎保健センターTel 072-472-2800



新型コロナワクチン初回接種（1・2回目）をお済みの12歳以上の人は、前回接種（※①）から3か月以上経過している場合、3回目以降の追加接種においてオミクロン株対応2価ワクチンによる接種（※②）を受けていただけます。予防接種期間（接種無料）は3月31日(金)（予定）までです。まだ接種をお済みでない人は、早期の接種をご検討ください。

※①前回接種とは、2・3・4回目のいずれかの接種です。

※②オミクロン株対応2価ワクチンの接種は一人1回です。その後、更なる追加接種は行えません。

注意 前後に他の予防接種（インフルエンザ予防接種を除く）をした場合は、13日以上の間隔をあける必要があります。

詳細は本市ウェブサイトから→



■ 1月 保育所・認定こども園 園庭開放

公立	下荘保育所	TEL 072-476-5430	4日(水) 18日(水)
	石田保育所	TEL 072-471-3201	5日(木) 19日(木)
私立	ワンワン認定こども園	TEL 072-472-4275	10日(火)
	アルン西鳥取夢学舎	TEL 072-471-7111	18日(水)
	しいの実こども園	TEL 072-473-0251	18日(水)
	桃の木の森こども園	TEL 072-476-0271	12日(木) 26日(木)
	飛鳥ゆめ学舎	TEL 072-493-2865	18日(水)

時間：10時～11時30分 **無料**
対象：本市在住の未就園児と保護者
※申し込み、駐車場や雨天時などはお問い合わせください。

■ 1月 市立幼稚園 親子登園・体験入園

はあとり TEL 072-471-3152	親子登園	18日(水)	体験入園	25日(水)
まい TEL 072-471-6077		11日(水)		18日(水)

時間：10時～11時15分 **無料** **申し込み不要**
親子登園 対象：0～3歳児と保護者
体験入園 対象：来年度入園を希望する子どもと保護者
※教材費が必要です。随時受け付けています。



子育て

第37回保・幼・小・中
連合美術展 **無料**

市内市立保育所・幼稚園・小学校・中学校の子どもたちによる絵画などの展示をします。
日 1月20日(金)～24日(火)
場 サラダホール2階展示スペース
☎こども政策課(内線2639)
学校教育課(内線2348)

阪南市児童手当等上乘せ臨時給付金

申請はお済みですか

申請は1月31日(火)(消印有効)まで

第1弾の申請期限を1月31日(火)に延長しました。

第1弾、第2弾の申請がお済みでない人は、期限までに申請書、確認書の提出をお願いします。

阪南市児童手当等
上乘せ臨時給付金
(第1弾)について↓



阪南市児童手当等
上乘せ臨時給付金
(第2弾)について↓



☎こども支援課(内線2221)

子育て総合支援センター

TEL 072-479-6510 (9時～17時)

※開催場所・問い合わせ先は特に記載のない限り子育て総合支援センターです。
※費用は特に記載のない限り無料です。

■子育てひろば「リトル☆はらっぱ」

申し込み不要

未就学児親子の居場所です。おもちゃや子育て情報などがあります。お気軽にお越しください。

☎月・火・木・金曜日、10時～15時
水曜日、12時～17時
※祝日・年末年始(12月29日(木)～1月3日(火))はお休みです。

1月イベント	開催日時	内容
24日(火)	11時～11時30分	おやこであそぼう
26日(木)	10時～11時30分	小学生親の会 (つくしんぼ共催)



ファミリー・サポート・センター

3か月～12歳の子どもを預かって欲しい人と預かることができる人をつなぐお手伝いをしています。

ウェブサイトは
こちらから→



■子育ておしゃべりサロン **申し込み不要**

子育てについての情報交換など、気軽におしゃべりしませんか。地域のボランティアによる手遊びや絵本の読み聞かせがあります。

☎ 1月23日(月) 10時～11時30分

☎ おおむね0～1歳児と保護者

■人形劇屋たくたく堂の

「お・お・き・く・な・あ・れ」を一緒に見よう!

0歳から見られる人形劇です。興味津々で、つい近くまで行ってしまっても大丈夫! パパママもゆったり楽しんでください。

☎ 1月27日(金) 10時30分～11時30分

☎ ①のこのこいもむし②なんだっけ? ぴよのすけ

☎ 子育て中の親子

☎ 定先着20組

☎ 1月12日(木)から電話または窓口で



環境・安全

資源対策課からのお知らせ

●**年始のごみ収集日について**
年始は1月5日(木)から収集を行います。年始はごみの量が多くなり、収集が通常より遅くなる地区もあります。

1月	Aコース	Bコース
	収集品目	収集品目
5日(木)	可燃ごみ	収集はありません
6日(金)	収集はありません	可燃ごみ
10日(火)	可燃ごみ	プラスチック製 容器包装
11日(水)	プラスチック製 容器包装	可燃ごみ

※1月1日(祝)～4日(水)、7日(土)～9日(祝)は、収集はありません。

●**積雪や降雪時のごみの収集について**

原則としてごみの収集を行います。平常時より収集が遅れたり、状況により収集を見合わせたりする場合があります。なお、収集を見合わせ

情報
ボックス

た場合は、翌日以降に収集を行います。

積雪・降雪の際は、次の収集日にごみを排出するなど、ご協力をお願いします。

◎**資源対策課**

TEL 072・483・5876



**下水道に異物を流さない
ください**

下水道に異物が流入し、ポンプなどの機械が停止する事態が多発しています。

下水道へ異物を流すことで、宅内の排水管が詰まるだけでなく、道路下の下水道本管が詰まり、ポンプが停止することで、下水が道路にあふれるなど、周辺地域の皆さんの生活に多大な影響が生じます。

●**下水道に流してはいけないもの**

油、ウェットティッシュ、ティッシュペーパー、ペーパータオル、生理用品、紙おむつ、布、ビニール袋など

◎**下水道課**

TEL 072・470・2165

河川防災情報のウェブサイトがリニューアル

住民の皆さんに洪水などの河川防災情報を提供するウェブサイトが昨年12月にリニューアルしました。

河川の水位や、大雨時の避難に関する情報などが、同一画面上で分かりやすく一目で確認できます。いざという時に役に立つ防災情報です。ぜひ、ご覧ください。

大阪府河川防災情報

🔍 検索



◎大阪府河川整備課 TEL 06-6944-7592

消費者相談情報

**国税庁をかたった不審な電子メール
やショートメッセージにご注意!**

【事例】

国税庁を名乗り「税金未払い」というショートメッセージが届いた。

【アドバイス】

国税庁や税務署をかたったショートメッセージや電子メールが届いたという問い合わせが多く寄せられています。

これらのメッセージや電子メールには、リンク先としてアドレスが記載されている場合がありますが、クリックすると正規の国税庁のサイトとは別のサイトに誘導され、フィッシング詐欺やウイルス感染につながる可能性があります。

国税庁や税務署がショートメッセージや電子メールで税金のお知らせをすることはありません。

このようなメッセージが届いたら、なりすましサイトに誘導される恐れがあるので、開かず削除してください。また、支払うと取り返すのが困難です。絶対に支払わないでください。

◎**阪南市消費生活センター**
(内線 2261)



防災コミュニティセンター

各先着
10人

救急救命講習会 受講者募集

■①普通救命講習 (救命対象: 新生児～子ども)

…1月28日(土)

②普通救命講習 (救命対象: 主に大人)

…2月25日(土)

③救命入門コース…2月26日(日)

▶①②は13時15分～16時15分、③は10時～11時30分

■1月5日(木)から前日まで (閉館日を除く)

※①②は修了証、③は参加証が泉州南広域消防本部名で交付されます。

◎**阪南市防災コミュニティセンター**
(内線 3333)

税務課からのお知らせ

●市税の納付について

令和4年度当初の市税納期は、既に終了しています。納期限を過ぎても納付がない場合は、延滞金が増加されます。連絡なく滞納が続くと、財産を調査し、差し押さえることとなります。今一度、納付の確認をお願いします。

納付困難な事情のある人は、早急に納付方法などについてご相談ください。

☎税務課（内線 2254）

●償却資産の申告は1月31日(火)までに

償却資産を市内に所有する事業者は、令和5年1月1日現在の内容を1月31日(火)までに申告することが義務付けられています（休業中も同様）。対象者には、令和4年12月下旬に申告書または案内はがきを送付していますが、まだ届いていない場合や初めて申告される場合はご連絡ください。

☎税務課（内線 2246）

●法定調書・給与支払報告書の提出は1月31日(火)までに

令和4年中の給与・報酬などの支払者は、支払先の住所・氏名・支払金額などを記載した書類（支払調書など）を税務署や市に提出することになっています。

☎税務課（内線 2253）

▶税務署へ提出するもの

- ・令和4年分給与所得の源泉徴収票などの法定調書合計表
- ・法定調書、給与所得の源泉徴収票、退職所得の源泉徴収票、報酬・料金・契約金及び賞金の支払調書、不動産の使用料などの支払調書、不動産などの売買または貸し付けのあっせん手数料の支払調書など

▶市役所税務課へ提出するもの

- ・給与支払報告書（総括表）
- ・給与支払報告書（個人別明細書）一人につき2部
- ※普通徴収の人がいる場合は、「普通徴収切替理由書（兼任切紙）」も併せてご提出ください。添付がない場合は、全従業員が特別徴収の対象となります。
- ※電子申告サービス「^{エルタックス}eLTAX」も利用できます。

泉佐野税務署からのお知らせ

☎泉佐野税務署Tel 072-462-3471

令和4年分所得税などの 泉佐野税務署の確定申告会場

- ☎2月16日(木)～3月15日(水)（閉庁日を除く）
9時～17時（申告相談受け付けは16時まで）
- ※密を避けるため建物の外で長時間お待ちいただく場合があります。
- ※駐車場が大変混雑しますので、車での来場は控えてください。

サラリーマンや年金受給者のための申告会場

- ☎2月2日(木)～10日(金)（土・日曜日を除く）、
10時～15時（整理券配布…9時30分～10時）
- ☎イオンモールりんくう泉南2階イオンホール
- ※整理券配布は1階セントラルコートで行います（先着順）。

2月4日(土)・5日(日)は同会場で近畿税理士会支部による申告相談を実施します。事業所得や資産贈与などの相談も可能ですが、申告書の提出はできません。また、事前予約が必要です。

新型コロナウイルス感染症対策に伴う両会場共通の注意事項とお願い

- ①会場の混雑が予想されます。郵送や^{イータックス}e-Taxでの申告にご協力ください。
- ②申告相談には当日配布する入場整理券などが必要です。整理券などが予定枚数に達した場合は、早期に相談受け付けを終了します。
- ③咳、発熱などの症状がある人や体調不良の人は入場をお断りする場合があります。
- ④感染拡大状況により、中止または開設期間などを変更する場合があります。事前に国税庁のウェブサイトを確認してください。
- ⑤来場者はマスクを着用の上、各自ボールペンや計算器具などをご持参ください。



福祉・介護

障害者控除・おむつ代の医療費控除について

●障害者控除

65歳以上の要支援2または要介護1〜5の認定を受けている人は、所得税・住民税の障害者控除の対象となります。
認定基準：令和4年12月31日現在の状態（令和4年中に死亡した人は死亡した日の状態）

ど（令和4年中に死亡した人は不要）

●おむつ代の医療費控除

対象者：次の①②全ての条件に該当する人
①おむつ代の医療費控除の申請が2回目以降の人
※初めて控除を受ける場合は、医療機関が作成する「おむつ使用証明書」にかかりつけ医師の証明が必要です。
②要介護認定に係る主治医意見書が「寝たきり度B1〜C2」「尿失禁の発生可能性あり」を満たす人
☎介護保険課（内線2475）

情報ボックス

さつきネット

「認知症高齢者等SOSメール配信システム」

認知症のある人が行方不明となった場合、家族などからの依頼により、その人の身体的な特徴や服装などの情報を「さつきネットサポーター」（登録制）や関係機関にメール送信し、捜索協力を依頼するものです。

さつきネットサポーターって何？

捜索協力依頼の情報配信を受け、可能な範囲で捜索のための情報提供に協力してもらう人たちのことです。

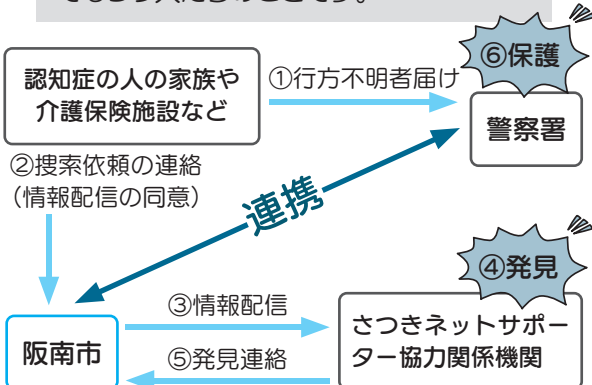

詳しくは本市ウェブサイトをご覧ください。→



☎介護保険課（内線 2472）

電気・ガス・食料品等価格高騰緊急支援
給付金の申請などはお済みですか

申請などは1月31日(火)（消印有効）まで

期限を過ぎると受給できなくなりますので、お早めに手続きをお願いします。

☎同給付金窓口Tel 072-493-2525



阪南市生涯スポーツ指導者認定講習会
受講者募集（全4回）

生涯スポーツの指導者を養成するための講習会を開催します。本市の生涯スポーツ指導者として活動しませんか。

場 市役所会議室ほか

対 20歳以上で、市内で地域の生涯スポーツ指導者として活動している人または活動したい人

定 先着 20人

※第1回目は1月29日(日)に開催します。講習会の詳細については、本市ウェブサイトまたは総合体育館のポスターでご確認ください。

☎生涯学習推進室（内線 2353）



各種義援金は危機管理課で受け付けています

募金箱は、市役所案内、防災コミュニティセンター、総合体育館、各公民館に設置しています。

☎危機管理課（内線 2324）

介護予防体操（1～3月）無料

■にここ健康サロン 事前申込制

お口の健康の話、ゲームや体操、アコーディオン演奏による季節の歌を通して楽しく口腔ケア体操を行います。

日 1月11日(火)、2月8日(火)、3月8日(火)
10時～11時

場 地域交流館3階共用会議室3・4

定 各回先着 10人



■のびのび体操教室 申し込み不要

リズムに合わせてはつらつと、全身を使って楽しく介護予防体操を行います。

日 1月26日(木)、2月9日(木)、3月9日(木)
13時30分～14時30分

場 地域交流館体育施設

持 体育館シューズ



☎阪南市社会福祉協議会Tel 072-429-9882



空家活用相談会

事前申込制 無料

空き家を活用（売却・賃貸または購入・賃借）し、利用してもらいたい人と利用したい人をつなぎます。利活用について、専門家が相談を受け付けます（1件30分程度）。

日 1月26日(木) 14時～16時
場 地域交流館

申 1月18日(水)まで
☎ 都市整備課（内線3204）

泉州観光地域づくりセミナー ～泉州地域の魅力再発見～ **無料**

日 1月27日(金) 13時30分～15時
場 熊取交流センター煉瓦館
コットンホール及びウエブ配信

内 泉州タオルのブランド戦略と地域活性化
対 泉州地域の住民・事業者、観光に興味のある人

定 会場50人、ウエブ100人
（応募多数の場合抽選）

申 1月20日(金)までに下の2次

元コードから
☎（一社）KIX泉州ツーリズムビューロー
Tel 072・436・3440



犬の飼い方教室を開催します **無料**

日 ①2月18日(土) 13時30分～16時30分（講義）、②2月19日(日) 10時～16時30分（実技）

場 ①岸和田市保健センター②大阪府動物愛護管理センター

申 1月16日(月)までに大阪府

動物愛護管理センター泉佐野支所へ電話（Tel 072・464・9777）またはインターネットで（申し込み多数の場合は抽選）※実技のみの参加は受け付けていません。

☎ 生活環境課（内線2261）



就職支援のためのパソコン講習会

パソコンスキル（エクセル・ワード）の習得をめざす講習会です。

日 2月6日(月)～16日(木)のうち、月・火・木・金曜日の7日間、9時～16時

場 PAL パソコン教室（尾崎町 93- 8）

対 本市在住で、次のいずれにも該当する人
・失業などに伴う求職中の人
・全日程を受講できる人
・本市のパソコン講習会を受講したことがない人

定 8人

費 テキスト代 5,500 円

申 12月26日(月)～1月16日(月)に窓口へ
※簡単な面接の上、受講者を決定します。

☎ 生活環境課（内線 2261）



柔道整復、はり、きゅう、あん摩・マッサージのかかり方

☎ 保険年金課（国保＝内線 2267、後期高齢＝内線 2290）

大阪府後期高齢者医療広域連合給付課 Tel 06-4790-2031

整骨院や接骨院で柔道整復師による施術や、はり、きゅう、あん摩・マッサージを受ける場合、健康保険を適用できるケースは限られています。正しくご理解いただき、適切な受診をすることは医療費の適正化につながりますので、ご協力をお願いします。

■柔道整復師の施術を受けるとき

【健康保険が使える場合】

骨折、脱臼、打撲及び捻挫など（いわゆる肉ばなれを含む）

※骨折・脱臼については、応急手当をする場合を除き、あらかじめ医師の同意を得る必要があります。

【施術を受けるときの注意】

単なる肩こり、筋肉疲労などに対する施術は、保険の対象にならず全額自己負担になります。

■医師が必要と認めた、はり、きゅう、あん摩・マッサージの施術を受けるとき

【健康保険が使える場合】

●はり、きゅう

神経痛、リウマチ、^{けいわん}頸腕症候群、五十肩、腰痛症、^{けいつい}頸椎捻挫後遺症、その他慢性的な^{どうつう}疼痛を主症とする疾患

●あん摩・マッサージ

筋まひ・関節拘縮などで、医療上マッサージを必要とする症例

【施術を受けるときの注意】

・保険の適用には、あらかじめ医師の発行した同意書または診断書が必要です。

・単に疲労回復や慰安を目的としたものや、疾病予防のためのマッサージなどは、保険の対象とならず全額自己負担になります。

・保険医療機関（病院、診療所など）で同じ対象疾患の治療を受けている間は、はり、きゅう施術を受けても保険の対象にはなりません。





募集

以下の募集記事について、詳しくは、[本市ウェブサイト](#)「採用情報」をご覧ください。か、直接お問い合わせください。



市内小・中学校 常勤・非常勤講師

令和4年7月に教員免許更新新制が廃止されました。教員の夢を諦めていた人はもう一度チャレンジしませんか？

【資】小学校・中学校教諭の免許状を有する人

【申】学校教育課へ（日程調整の上、面接を行います）

【問】学校教育課（内線2355）

会計年度任用職員登録者

●小学校・中学校用務員

【内】学校での軽作業、行事の補助など

【日】①隔週で月～水曜日と月・火曜日、8時～16時15分

②隔週で木・金曜日と水～金曜日、8時～16時15分

【賃】①②とも月額7456円か

学校給食用物資納入希望業者登録申請受付

受付期間

1月13日（金）～27日（金）、9時～16時

【申】申請場所 学校給食センター

【申】学校給食センターで配布する登録申請書を提出

※詳細は、[本市ウェブサイト](#)をご覧ください。

【問】学校給食センター TEL 072-476-1906

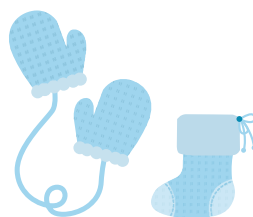

※行事によって時間・曜日の変更があります。
【問】教育総務課（内線2523）

情報
ボックス

市民委員 募集



①阪南市地域公共交通会議

【問】都市整備課（内線3202）

この会議では、本市の持続可能な公共交通の実現に向けた施策などを協議しています。

■**応募資格** 令和5年4月1日現在、次の条件を全て満たしていること

- ・本市に在住の20歳以上の人
- ・本市の2以上の附属機関などの委員、本市の職員または市議会議員でないこと

■**募集人数** 二人以内

■**選考方法** 応募用紙（レポート「阪南市地域公共交通会議に参加しようと思った動機と、阪南市の公共交通〈バス・鉄道など〉で関心のあること」をテーマに800字以内）をもとに書類選考

■**応募方法** 応募用紙に必要事項を記入の上、持参、郵送または電子メールで1月6日（金）～27日（金）（必着）までに都市整備課へ

②阪南市公共料金等適正化審議会

【問】行財政構造改革推進室（内線2539）

この審議会は、本市の使用料や手数料などの適正化を図るため、市長の諮問に基づき調査、審議するための附属機関です。

■**応募資格** 令和5年4月1日現在、次の条件を全て満たしていること

- ・本市に在住の18歳以上の人
- ・本市の2以上の附属機関などの委員、本市の職員または市議会議員でないこと

■**募集人数** 二人（男女各一人ずつ）

■**選考方法** 応募用紙（レポート「公共サービスと受益者負担の在り方」を含む）をもとに書類選考

■**応募方法** 応募用紙に必要事項を記入の上、持参、郵送、ファクスまたは電子メールで2月17日（金）（必着）までに行財政構造改革推進室へ

①はこちらから↓



②はこちらから↓



①②いずれも

■**任期** 令和5年4月1日から2年間

■**報酬** 月額6,500円（交通費の支給はありません）

※応募用紙は1月6日（金）から本市ウェブサイトからダウンロードできるほか、市役所1階案内、保健センター、各公民館、総合体育館、箱作住民センター、①は都市整備課、②は行財政構造改革推進室にあります。

※応募書類は返却しません。結果は応募者全員に文書で通知します。

休日開庁日時のお知らせ (市民課)

1月7日(土)、2月5日(日)

8時45分～12時



各種証明書発行及び印鑑登録関係業務

※住民異動届(引っ越しの届け出)、パスポート業務など一部取り扱っていない業務もありますので、事前にご確認ください。

☎市民課(内線2421)

阪南市情報配信サービスをご利用ください

ライン フェイスブック ツイッター
電話やLINE・Facebook・Twitterを使って緊急情報や行政情報を一斉に配信しています。

詳しい登録方法などはこちらから→



☎危機管理課(内線2324)

サンエス温水プール

■1月休館日 毎週火曜日、1日(祝)～4日(水)、29日(日)

■利用時間 10時～18時(水・金曜日は20時まで)
※最終受付は利用時間終了30分前までです。

■利用料金(3時間)
プール、トレーニング室どちらも利用できます。

大人	高校生	小学4年生～中学生	65歳以上	小学3年生以下
600円	360円	240円	300円	無料(※)

※水着着用の20歳以上の同伴者が必要。同伴者一人につき小学3年生以下の子ども二人まで可能です。

■トレーニング室 利用者無料講習会 事前申込制
講習会を受講後、トレーニング室が利用できます。

■毎週日曜日はスイムランド!
日曜日は小プールでのボールプールに加えて、大プール1・2レーンにスイムランドを設置しています。ご家族で遊びに来てください。

☎サンエス温水プールTel 072-484-2627

総合体育館

■1月休館日 第2火曜日、1日(祝)～3日(火)

■トレーニング講習会

☐月4回(日程はお問い合わせください)

☑本市在住・在勤・在学で15歳以上(中学生を除く)

☑各回先着10人

☑費600円(テキスト代含む)

☑甲8時45分～20時に随時受付

■ミズノスポーツスクール生募集
「インドアテニススクール」

☐月4回月曜日

☑内クラスI(ジュニア)17時～18時

クラスII(ジュニア)18時10分～19時10分

クラスIII(一般・中学生以上)19時20分～20時50分

☑各クラス先着20人

☑費クラスI・II/月5,500円

クラスIII/月7,700円



無料体験教室
随時開催中!

☎総合体育館Tel 072-471-5224

人権ノート



■知らないうちに：
あなたの人権が侵害？

本人の能力や人柄、人格ではなく、生まれや出身、家柄などを調査し、結婚や雇用を決める際の判断材料とすることは、極めて不合理で卑劣な人権侵害事象です。しかし、今なお一部の調査業者などによって、判断材料とするために戸籍謄本や住民票の写しなどが不正に取得される事件が後を絶ちません。

「戸籍謄本などを不正に取得され、差別身元調査をされているのではないか？」と不信感を持った場合は、人権相談窓口「まごころ相談」に相談してください。

や抑止を目的とした「本人通知等制度」を実施しています。本人通知等制度は、本人(事前登録者)に、自己の住民票の写しや戸籍謄本等を代理人や第三者等に交付したことを通知する制度です。

■女性のための特設法律相談

女性弁護士がDV、ストーカーやセクハラ、また離婚に関する相談に応じます(完全予約制・無料)。

☐2月18日(出)10時～12時、13時～15時(相談時間は一人25分)

☑場いずみさの女性センター相談室

☑定先着8人
☑甲1月11日(水)から、泉佐野市人権推進課男女共同参画係(Tel 072・463・1212 内線2495)へ

☑※一時保育(3か月～就学前)を希望する場合は、申込時に要予約。

☑※本事業は、国際ソロプチミスト大阪いりんくうの協賛で実施します。

☑人権推進課(内線2453)

また本市では、戸籍謄本などの不正請求を見つけること

※申し込みは9時から電話または来館で。記載のない限り費用は無料です。

公民館

【1月休館日】

毎週月曜日、1日(祝)～3日(祝)、10日(祝)

【問い合わせ先】

中央公民館Tel 072-471-5678

尾崎公民館Tel 072-471-0531

東鳥取公民館Tel 072-471-0050

西鳥取公民館Tel 072-472-3188

■尾崎公民館

◎子ども将棋広場

初心者・親子でも参加できます。事前申し込み不要です。

日 1月8日(日)、2月5日(日)、13時～16時



◎酒造り体験講座

酒造りの麹づくり・権入体験をしてみませんか。

日 1月25日(水)8時30分～11時 場 浪花酒造 定 先着7人 持 動きやすい服装、タオル 申 1月5日(木)から

※利き酒体験もあります(車での参加は、ご遠慮ください)。

◎パソコンの分からないことを解決「パソコンサポート」

日 1月28日(土)10時～12時 持 パソコン 申 前日まで

■東鳥取公民館

◎和菓子づくりと抹茶を楽しむ

抹茶(つばき)もちを作って、簡単なお点前を習ってお茶をたててみよう。

日 1月19日(木)10時～12時30分 定 先着6人 費 900円 持 エプロン、三角巾、布巾2枚 申 1月6日(金)から

◎レコードサロン

コーヒーを飲みながら懐かしいレコード音楽を聴きませんか。コーヒー1杯100円です。

日 1月22日(日)10時～11時40分

◎防犯講座

大切な財産をなくさないための知識を持とう。

日 1月24日(火)14時～15時 講 大阪府警指導班 定 先着30人 申 1月6日(金)から

■西鳥取公民館

◎エンゼルファミリー(障がいのある子どもの音楽療法)

音の出るおもちゃや楽器を通して、遊びながら音楽に親しみます。

日 1月14日(土)・28日(土)、10時～11時30分 対 子どもと保護者

◎まほうのおばさんのおはなしかご

手遊び、わらべうたなどを子どもと一緒に楽しめます。

日 1月19日(木)10時30分～11時 対 乳幼児と保護者

◎子育てサークルでんでんむし参加者募集

笑顔で子どもと一緒に過ごしています。

日 1月24日(火)10時～12時 対 乳幼児と保護者

◎マンドリンアンサンブルはるか New Year Concert

日 1月29日(日)14時開演

◎シニア向け スマホで防災対策を学ぶ(災害対策アプリの体験)

災害用アプリ「災害用伝言板」などがあることは、ご存じでしょうか。アプリの機能を実際にスマートフォンを使って体験します。初心者でも大丈夫。わかりやすく学んでいただけます。

日 2月15日(水)13時30分～15時30分 講 KDDI(株)認定講師 対 60歳以上 定 先着15人 持 筆記用具 申 2月2日(木)から ※講座では、貸し出し用端末機を利用します。

イベントナビゲーション

尾崎公民館

◎男前講座(全4回)

あなたの良いところを引き出し、すてきな男性へ魅力アップしましょう。

開催日時	「講座名」内容/講師	■定員 先着10人 ■参加費 3,000円(4講座分/材料費含む) ■申し込み 1月5日(木)から
1月29日(日) 10時～12時	「メディカルピラティス」体幹トレーニングを中心に効率よくシェイプアップ アロマをたき、心と体のバランスも整える/講師:小西麻穂さん(ヨガ・ピラティスインストラクター)	
2月4日(土) 10時～12時	「名前をきれいに書こう ペン字体験」万年筆で名前をうまく書く/講師:井手上佳代さん(書道教室講師)	
2月18日(土) 10時～12時	「茶道のマナーを学ぶ」お茶席での立ち振る舞いを身に付ける/講師:常盤木和子(宗華)さん(茶道家)	
3月5日(日) 10時～12時	「男の料理 魚をさばく」魚を3枚に下ろす体験/講師:余田悟さん(料理人)	



【記号の意味】日 日時 場 ところ 対 対象 資 資格 講 講師 内 内容 賃 賃金 費 費用 定 定員 持 持ち物 申 申し込み 郵 郵便 電 電話 FAX ファクス Web ウェブ E 電子メール 窓 窓口

文化センター

【1月休館日】

毎週水曜日、1日(祝)~4日(水)、10日(火)

【受付時間】 9時~20時

【問い合わせ先】 Tel 072-471-9100

【貸館受付】

令和6年2月分(市内の人のみ)

…令和5年2月2日(水)9時30分までにハワイエへ
(日程が重複した場合は抽選/電話予約はできません)

※市外の方は令和6年1月分の受け付け(先着順)を文化センター事務所で開始します。

わくわくワークショップ

Vol.24 事前申込制 無料

日 1月28日(土)、10時~11時30分、14時~15時30分
(所要時間30分)

場 エントランスホール

内 リメイクを考えよう
毛糸で節分鬼さん

申 窓口または電話で

※残席があれば当日参加可能です。

中野ひろし with スイング・ガイ ズ・オーケストラ

日 1月22日(日) 14時開演

場 大ホール

内 ビッグバンドジャズコンサート

費 一般 1,500円

※未就学児は入場できません。

第29回 阪南サラダ寄席

日 2月4日(土) 14時開演

場 小ホール

内 桂阿か枝、桂ひろば、桂弥彦、
(三味線) 浅野美希

費 一般 1,500円、中学生以下
700円(当日各200円増)

※未就学児は入場できません。

作ってかざるん隊 随時募集中! 一緒にサラダホールの館内装飾を作ってみませんか? 詳しくはサラダホールまで。

図書館

【1月休館日】

毎週水曜日、1日(祝)~5日(水)、10日(火)

【開館時間】

日~木曜日・祝日 10時~17時
金・土曜日は19時まで

【問い合わせ先】 Tel 072-471-9000

	日程	場所(館内)	対象	定員
おはなし会 無料	毎週土曜日 14時~14時20分	紙芝居 コーナー	3歳~ 小学生	当日 先着10人
はじまりはじまり♪ 紙芝居 無料	毎週日曜日 14時~14時20分	紙芝居 コーナー	どなたでも	当日 先着10人
おひざにだっこの おはなしかい 無料 要予約	1月9日(祝) 10時30分~10時50分	おはなしの へや	0~2歳児と その保護者	先着5組
日 1月6日(金)~9日(祝)に電話または図書館カウンターで				



ふれあい号からこんにちは

今月紹介するステーションは、「東鳥取公民館」です。ふれあい号は、東鳥取公民館の玄関前で貸し出し・返却をしています。

東鳥取公民館では、たくさんのクラブが活動していますが、クラブの帰りに寄って本を選んで借りてもらえるように、11時20分~11時40分を駐車時間にしています。

クラブもふれあい号も両方を楽しみにしてもらえよう、いろいろな本を積んで行きます。お近くの人もどうぞ気軽にご利用ください。

人形劇団クラルテ「おひさま劇場」 **申し込み不要**

「あひるさんのぼうし」「もりのゆうびんはいたつ」の2作品を上演します。

日 1月22日(日) 11時開演(10時45分開場)

場 サラダホール小ホール

対 幼児~小学生

定 先着70人

特別資料整理期間のお知らせ

2月6日(月)~10日(金)は、1階開架室の本の点検のため休館します。休館中の返却はブックポストをご利用ください。

また、2月2日(水)・3日(木)は書庫の点検のため、書庫の本は貸し出しできず、予約のみとなります。

新ふれあい号の巡回予定

場 所	時 間	1月
コメリ箱の浦従業員駐車場	13:30~13:50	6日(金)
はつめ公園	14:10~14:30	6日(金)
箱作駅海側	14:50~15:10	6日(金)
桃の木台幼稚園	14:20~14:40	17日(火)
あたごプラザ	10:30~10:50	13日(金)
光陽台2号公園	13:10~13:30	13日(金)
さつき台幼稚園	14:00~14:20	24日(火)
東鳥取公民館	11:20~11:40	6日(金)
緑ヶ丘住民センター	14:50~15:10	31日(火)
和泉鳥取台住民センター	14:10~14:30	31日(火)
山中溪住民センター	13:30~13:50	31日(火)

※図書貸出券が必要です。

貸出冊数 1人20冊まで

返却期限 次の巡回日まで(約2か月)

返却場所 ふれあい号または図書館

※2月はお休みです。返却は3月の巡回日になります。



1月の市民無料相談

市役所 ☎ 072-471-5678

相談内容	日時 問い合わせ先	相談内容	日時 問い合わせ先
人権相談(人権擁護委員)	19日(木)13時～15時 人権推進課 内線 2453	法律相談(弁護士) 要予約	10日(火)・18日(水)・27日(金)、13時～17時 人権推進課 内線 2453
国民健康保険料 納付相談(夜間・休日)	夜間…10日(火)17時15分～20時 (受け付けは19時30分まで) 休日…ありません 保険年金課 内線 2215	行政相談(行政相談員) 要予約 国の行政に対する苦情・要望	17日(火)13時30分～15時 人権推進課 内線 2453
児童相談	子ども家庭総合支援拠点 (家庭児童相談室) 072-470-1401	相続などの相談(行政書士) 要予約	毎月第4木曜日(祝日除く)、13時～16時 申し込み:大阪府行政書士会 Tel. 072-457-9186 人権推進課 内線 2453
教育相談	学校教育課 内線 2445		
消費生活相談	毎週月・火・水・金曜日、12時～15時 30分(電話受付・相談開始13時から) 生活環境課 内線 2261	若年者等のための しごとの出張相談 要予約	毎週火曜日11時～17時 生活環境課 内線 2261
DV相談	DV相談専用電話 072-488-7084	就労・生活相談 要予約	原則毎月第1・2・4木曜日、13時～17時 生活環境課 内線 2261
くらし丸ごと相談室/ 地域の福祉相談(CSW)	市民福祉課 内線 2443	母子父子家庭・ 寡婦生活相談 要予約	こども支援課 内線 2280
介護相談	介護保険課 内線 2485	女性総合相談 要予約 (専門相談員)	毎週月～木曜日 10時～12時、13時～16時 人権推進課 内線 2451
奨学金等支援相談①	学校教育課 内線 2445		
地域就労支援相談②	生活環境課 内線 2261		
人権相談(人権相談員)③	人権推進課 内線 2453	障がい者相談 要予約	まつのき園 072-471-6863
※①②③は人権協会 072-472-6111 でも受け付けます。 ・時間記載がないものは8時45分～17時15分の間、随時受け付けます(いずれも閉庁日を除きます)。			
地域福祉、ボランティア、 資金貸付、「ひきこもり」 などに関する相談	阪南市社会福祉協議会 072-472-3333	経営全般に関する相談	阪南市商工会 072-473-2100

11月末日の市の人口(前月比)

- ◆市内人口 51,583人 (-57)
- 男 24,569人 (-33)
- 女 27,014人 (-24)
- ◆世帯数 24,136 (-1)

11月の主な事由別異動者数

- ◆転入 101人 ◆転出 117人
- ◆出生 15人 ◆死亡 56人

今月の表紙

今月の表紙は、桃の木台小学校合唱団の皆さんです。昨年11月13日に堺市で開催された第75回全日本合唱コンクール全国大会小学校部門に出演し、銅賞を受賞しました。課題曲も自由曲もピアノ伴奏のない曲に挑戦しました。

～編集後記～

合唱団の皆さんの澄んだ歌声は、阪南TV12月20日放送分でも視聴いただけます。ぜひ19ページ下の2次元コードから聴いてみてください!(M)
先日の表紙撮影の際に、桃の木台小学校合唱団の皆さんが目の前で合唱を披露してくれました。広報を担当していて良かったと感じた瞬間でした。(K)



共創による新しい地域価値が創造され、誰もが輝ける舞台都市・阪南



11/10



阪南市社会教育委員の野村正昭さんが、令和4年度全国社会教育委員連合表彰を受賞

野村さんは、社会教育委員会議の議長として本市社会教育の推進に尽力されるとともに、青少年指導員の活動を長年にわたり続けてこられました。表敬訪問の際は、これからの地域活動と、次世代育成についての意欲を熱く語っていただきました。

11/10



ほかほかおいしい焼き芋大会!

下荘保育所で、朝4時半から下荘校区下荘地区福祉委員の皆さんに準備していただき、焼き芋大会をしました。黒く焼けたもみ殻に、子どもたちがお芋を放り込み、ほかほかおいしい焼き芋をいただきました。



まちの話題



※マスクをしていない写真は撮影時のみマスクを外しています。

10月
11月





老人クラブ社会奉仕活動

老人クラブの会員の皆さんが、10月から11月にかけて、市内10か所で清掃活動を実施しました。道路や公園などに捨ててある空き缶やたばこの吸い殻など、たくさんのゴミを集めていただきました。

◎2023 新春里海まつり ^{かんげいこ} 寒稽古
フェスタ“海に吼える!” みんな集まれ里海まつり! 3年ぶりに開催します。誰でも参加OKの綱引きやちびっこ宝探し、景品いっぱいの大抽選会など、家族や友達と一緒に参加しよう! 気合の入った太鼓や模擬店、体験コーナーなど盛りだくさん。あったかい里海鍋で皆さんをお迎えします(10時から里海鍋整理券を配布)。◎1月14日(土)10時~13時30分◎**せんなん里海公園**ときめきビーチ◎**無料**(駐車料金無料)◎同実行委員会事務局 Tel 072-494-2626

◎**第9回桂雪鹿@ホーム落語会**
 アットホーム落語会。今回は、ラジオでも活躍される笑福亭鉄瓶師匠をお招きし、楽しいひとときをお届けします! ◎1月15日(日)14時開演(13時30分開場)◎**場**ふるふる亭(下出798-1)◎**定**先着40人◎**費**1,500円(当日1,800円)◎**申**受付中/電話または電子メールで事前予約が必要◎雪鹿事務所 Tel 090-2194-8748

申し込みメールは 
 こちらから→ 

◎**ひと味違う手作りみそに挑戦!**
「麦みそ作り教室」 麦こうじと大豆のみで作る無添加のみそです。通常の約6倍のこうじを使うので、深〜い味になります。◎1月28日(土)、①10時~12時②13時~15時◎**場**せんなん里海公園カフェテリア「はまゆう」◎**定**各10人◎**費**1,000円(駐車料金無料)◎**持**1kgのみそが入る容器・エプロン・三角巾・マスクなど◎**申**1月5日(木)10時から7日(土)15時まで◎電話で(1グループ5人まで/応募多数の場合は抽選/抽選発表は1月8日(日))◎事務局 Tel 072-494-2626

◎**500円カフェ開催** どこか懐かしい味のおかず約10種類のバイキング。◎1月28日(土)11時30分~14時◎**場**貝掛874-1◎**定**先着50人◎**費**500円(小学生以下無料)◎NPO法人COCOいこっと親の会 Tel 090-1904-9198

◎**5月14日(日)にサラダホール**で開催される和歌山大学交響楽団**「プロムナードコンサート」**と一緒に**歌いませんか** 一緒に楽しく歌い、和気あいあいと楽しみ合う仲間を募集しています。未経験でも大歓迎。◎毎週土曜日9時30分~12時◎**場**地域交流館体育施設・尾崎公民館・尾崎住民センター◎**費**月3,000円◎**場**阪南混声合唱団
 Tel 072-473-1408 

◎**ソフトバレーボールメンバー募集** いろいろな年齢の男女が集まり週1回の活動で試合にも参加しています。ボールが柔らかいので突き指のリスクが少なく初心者も始めやすいスポーツです。もちろん経験者も大歓迎です! 新しい仲間を待っています! 見学・体験ご希望の場合は事前にお電話ください。◎毎週月曜日、19時~21時◎**場**上荘小学校体育館◎**対**高校生以上◎**費**月1,000円(入会費・年会費不要)◎Million Fine ^{ミリオン ファイン} Tel 072-415-1617

【記号の意味】◎日時 ◎場とところ ◎対対象 ◎資資格 ◎講講師 ◎内内容 ◎費費用 ◎定定員
 ◎持持ち物 ◎申申し込み(◎郵郵便 ◎電電話 ◎FAXファクス ◎Webウェブ ◎E電子メール ◎窓窓口)

れいわ ねんど ^{ちゅうがっこう}やかんがっきゅう ^{あんない}
令和5年度 中学校夜間学級の案内

入学受付 4月28日(金)まで(土・日曜日、祝日を除く)

入学時期 令和5年4月(3年間)

授業時間 月曜日から金曜日の17時25分~20時半

対象 大阪府内に住み、義務教育の年齢(満15歳)をこえており、
 中学校を卒業していないまたは十分な教育を受けられないまま
 中学校を卒業した人

必要書類 入学許可申請書、本人の住民票の写し、中学校の卒業証書が
 あればその写し

申し込み・問い合わせ

■**岸城中学校夜間学級** Tel 072-438-6553 (12時半~21時半)

■**岸和田市教育委員会総務課** Tel 072-423-9607 (9時~17時半)

阪南TV
毎月第3火曜日
12時から
インターネットで生放送

過去の放送内容は
 こちらから→ 

◎シティプロモーション推進課
 (内線2510)





第9回親子ランニング参加者募集

2月12日(日)
12時15分から
りんくう公園シンボル
緑地内特設コース
(予定)にて開催!

日頃なかなか体を動かす機会のないお父さんお母さん! 子どもと一緒に汗を流しませんか。制限時間は30分、参加賞もご用意しています。皆さんぜひご参加ください。

内容 就学前幼児…コース1周(1キロ)、
小学1~3年生…1周または2周(申込時に選択していただきます)

対象 3歳から小学3年生までの子どもと
保護者の2人1組

定員 200組
(定員を超えた場合は抽選となります)

費用 1組1,500円(傷害保険代を含みます)
(※①)

申し込み 1月10日(火)~16日(月)に申込
用紙(※②)を泉州9市4町ス
ポーツ担当課まで持参または
KIX泉州ツーリズムビューロー
事務局まで郵送

※①申し込み多数により抽選となった場合は、後日当選者にのみ郵便振替用紙を送付します。郵便振込料は当選者負担となります。

※②泉州9市4町スポーツ担当課及びKIX泉州ツーリズムビューロー事務局で配布しているほか、KIX泉州国際マロンウェブサイトからもダウンロードできます。

詳細はウェブサイトから→



☎(一社)KIX泉州ツーリズムビューロー
事務局Tel 072-479-3620



令和5年度の雑誌スポンサーを募集します

☎図書館Tel 072-471-9000



図書館の雑誌の表紙でPRしませんか。

スポンサー資格は、市内外の企業・商店・団体・個人で、スポンサーになると雑誌の最新号のカバー部分にスポンサー名と広告を入れることができます。また、市外在住の個人スポンサーには、スポンサー期間中有効の図書貸出券を発行します。

申し込み 図書館にある「雑誌スポンサー制度申込書」に記入し、図書館へ
(申込書は図書館ウェブサイトからダウンロードできます)

詳細は図書館ウェブサイトから→



地元産品の定期市を 毎月1回、日曜日に開催

1月は22日(日)に開催!

時間 10時~17時
場所 阪南スカイタウンデイリーカーナート前
お誘い合わせの上お越しください! アン
ケートにご協力いただいた人には粗品を進呈し
ます。

☎阪南市商工会Tel 072-473-2100



マイナンバーカードの健康保険証 との一体化について



「健康保険証と一体化したマイナンバーカードを紛失した場合、再発行までは保険証が使えないの?」などのよくある質問への回答が、デジタル庁ウェブサイトで公表されています。

デジタル庁ウェブサイト
はこちらから→



☎政策共創室(内線2333)



毎月3日までに広報誌が届かない場合
配布業者(株)ダイコク
フリーダイヤル Tel 0120-60-3912 へ
(日曜日・祝日を除く9時~18時)



市役所からの防災行政無線の放送内容
フリーダイヤル Tel 0120-931516
放送後1時間の間、聞くことができます。
(Jアラート、定時放送を除く)

市民憲章

- 心のふれあいを大切にすまちをつくりましょう
- 教養と文化の高いまちをつくりましょう
- みんなで助け合う明るいまちをつくりましょう
- 健やかに楽しく働けるまちをつくりましょう
- 恵まれた自然と調和したまちをつくりましょう

