

ひととまち 親しみを感じる広報誌

広報はんなん

11

令和4(2022)年
No.601

自然の恵みを
食で感じる



※新型コロナウイルス感染症の拡大防止対策のため施設などの休館日、イベントなどの開催が中止・変更となる場合があります。
最新の情報は、本市ウェブサイトをご覧ください。

KUUとは

本市には、豊かな里山と里海で育まれた数多くの自然の幸があります。「はんなん KUU」は、その魅力を市内外問わず多くの皆さんに知ってもらうために、食にゆかりのある事業者が一堂に会して立ち上げられた美食ブランドです。

KUUの由来

KUUという名前は、「食う」という言葉から名付けられました。響きが良く親しみやすい名前にすることで、本市の魅力あふれる豊かな食材を地元の皆さんだけでなく、日本中の皆さんに食べてもらいたいという願いが込められています。

KUUの取り組み

KUUブランドの商品を各地の催しで販売するほか、9月25日には市民の皆さんにその魅力を知っていただくため、市役所周辺で「はんなんフード・グルメフェスティバル」を開催しました。今後も催しなどを通してKUUのブランド力を高め、日本中の皆さんにKUUを好きになってもらえるよう取り組んでいきます。



↑はんなんフード・グルメフェスティバルにて行われた除幕式の様子

KUUブランド商品はどこで買えるの？

KUUブランドの商品は、阪南市プレミアム商品券の利用期間中（令和5年1月13日（金）まで）は阪南市商工会館で購入できます（一部除く）。また、11月6日（日）開催のはんなん産業フェアでもKUUブランドの商品が出品されますので、皆さんぜひ一度足を運んでみてください。
※阪南市プレミアム商品券利用期間終了後も阪南市商工会館で一部の商品は販売予定です。



特集

皆さん！
「はんなんKUU」
を知っていますか？



生産者紹介

各生産者の詳細は
こちらから→ 

この機会にぜひ一度
食べてみてね！



青木松風庵

みるく饅頭「月化粧」は大阪土産の定番！
月化粧ファクトリーでは「月化粧」製造工程の見学を、併設店舗では100種類以上のお菓子を買うことができます。



ナカイ製菓

子どもから大人まで愛される味をめざし、日々こだわって製造しています。
製造から発送まで全て自社で行い、焼きたてのクッキーをいち早く届けています。

辻茂製菓

素材の良さを生かすために時間と手間をかけ、水・食材・技法にこだわり本物のおいしさを日々追及して製造を行っています。

地元の食材を使った「泉ダコおかき」や「ちりめんサラダ」はおすすめの一品！

創作珈琲 WITH

世界中のコーヒー原産国から厳選したコーヒーの生豆を丹念に焼き上げています。

体に優しい「新鮮焙煎」をテーマにコーヒーの風味を大切に心を込めてお届けします。





名倉商店

全国的に珍しい花ゆり根の甘露煮を、厳選したゆり根のみを使って製造しています。

その他にもポン酢や梅肉など、様々な製品を販売しています。

インターテクノ

1985年設立の健康補助食品製造メーカー。美と健康をテーマに、自社ブランドの卸販売、お客様のニーズに合わせたOEMの提案や商品供給を行っています。



特集

浪花酒造

創業300年以上の歴史がある老舗の酒造。機械に頼らず、一本一本心を込めて手作りにこだわっています。歴史ある浪花酒造の日本酒をぜひ一度ご賞味ください。



草竹農園

泉州特産の水ナスを始め、軟弱野菜全般を栽培しています。本市の豊かな自然の中で減農薬栽培で作った自慢の野菜をぜひ一度ご賞味ください。



和 (なごみ)

わかめやタコを一つ一つ手作業で加工販売しています。葉の柔らかい泉州産わかめを使った「塩わかめ」や大阪湾でとれる身の柔らかさとほのかな甘味が特徴の泉ダコを使った製品がおすすめ！

相良水産

主に流し網や刺し網漁で旬の魚を捕っています。サワラは大阪産（おおさかもん）に認定されており、アジも市場でブランドがつくほどの一級品で、とても人気があります。手間暇かけ育てたわかめで作る「塩わかめ」もおすすめです。



佐藤水産

尾崎港沿岸でのりの養殖を行い、味付けのりの製造・販売をしています。

採取したのりを乾燥させて作る歯ごたえのあるのりがおすすめです。

岸本水産

西鳥取漁港沿岸でのりの養殖を行い、味付けのりの製造・販売をしています。のり漁シーズンの一番初めに採れた「一番のり」の味は格別です！



名倉水産

様々な種類ののりを製造しています。人気商品の「名倉さんちの味付のり」は、添加物を一切使用せず、天然だしで味付けしています。



漁師鮮度

牡蠣の養殖や牡蠣小屋の運営に取り組んでおり、地域の人々の交流の場となることをめざしています。また、牡蠣小屋シーズンオフには「FF食堂」を営業しています。



令和3年度 一般会計決算

歳入 215 億 5,145 万円 (前年度比 -35 億 9,774 万円)

歳出 211 億 2,397 万円 (前年度比 -35 億 9,821 万円)

令和3年度は、10年ぶりに財政調整基金を取り崩すことなく、また、経常収支比率は11年ぶりに95%以下となり、4億2,748万円の黒字決算となりました。しかし、この良化要因は、コロナ禍における国の経済対策として追加措置された普通交付税や交付金の増加など一過性のものであるため、今後も引き続き持続可能な行財政運営の確立に向け、行財政構造改革プラン改訂版に掲げる取り組みを強力に推進していく必要があります。

☎行財政構造改革推進室Tel 471-5678 (内線 2539)

歳入

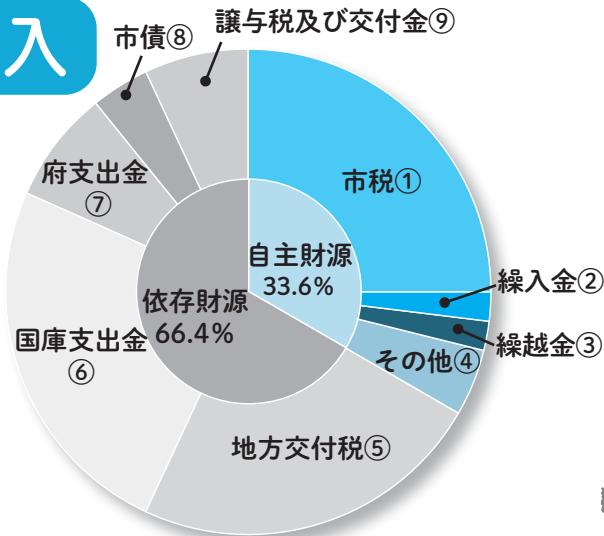

■増加した主な項目

- ・地方交付税 (普通交付税など)
+ 4 億 1,749 万円
- ・譲与税及び交付金 (地方消費税交付金など)
+ 1 億 8,536 万円

■減少した主な項目

- ・国庫支出金
(新型コロナウイルス感染症対策関連など)
- 38 億 9,417 万円

①市税	②繰入金	③繰越金	④その他	⑤地方交付税
53 億 9,139 万円 (- 5,682 万円)	4 億 3,728 万円 (- 6,574 万円)	4 億 2,701 万円 (+ 1 億 5,323 万円)	9 億 8,667 万円 (- 1 億 8,066 万円)	50 億 6,961 万円 (+ 4 億 1,749 万円)
⑥国庫支出金	⑦府支出金	⑧市債	⑨譲与税及び交付金	
53 億 1,634 万円 (- 38 億 9,417 万円)	16 億 3,755 万円 (+ 1 億 1,249 万円)	7 億 8,902 万円 (- 2 億 6,892 万円)	14 億 9,658 万円 (+ 1 億 8,536 万円)	

※ () は前年度比

歳出

■増加した主な項目

- ・民生費 (子育て世帯への臨時特別給付金など)
+ 12 億 974 万円
- ・衛生費
(新型コロナウイルスワクチン接種事業など)
+ 4 億 1,245 万円

■減少した主な項目

- ・総務費 (特別定額給付金給付事業終了など)
- 48 億 9,943 万円

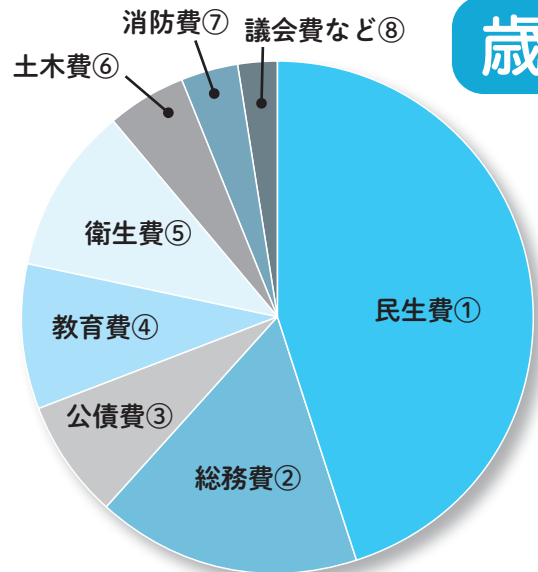

①民生費	②総務費	③公債費	④教育費
95 億 4,190 万円 (+ 12 億 974 万円)	35 億 3,728 万円 (- 48 億 9,943 万円)	15 億 4,150 万円 (- 1 億 5,631 万円)	19 億 2,902 万円 (- 1 億 8,257 万円)
⑤衛生費	⑥土木費	⑦消防費	⑧議会費など
22 億 2,817 万円 (+ 4 億 1,245 万円)	11 億 186 万円 (+ 3,681 万円)	7 億 4,139 万円 (- 203 万円)	5 億 285 万円 (- 1,687 万円)

※ () は前年度比



阪南市の決算を家計に置き換えると？



特集

収入	
基本給	77,850 円
給料 (市税、使用料及び手数料)	(- 778 円)
諸手当 (地方譲与税、各種交付金)	20,820 円 (+ 2,547 円)
銀行などからの借り入れ (市債)	10,980 円 (- 3,758 円)
親からの助成 (地方交付税、国・府支出金)	167,370 円 (- 46,810 円)
財産の売却などによる収益 (財産収入)	810 円 (+ 635 円)
貯金の取り崩し (繰入金)	6,090 円 (- 912 円)
その他臨時収入 (分担金及び負担金、寄附金など)	16,080 円 (- 1,005 円)
収入計	300,000 円 (- 50,081 円)

支出	
生活費 (人件費、物件費)	92,096 円 (+ 6,372 円)
医療費 (扶助費)	79,834 円 (+ 14,895 円)
銀行などからの借入金の返済 (公債費)	21,466 円 (- 2,176 円)
仕送りなど (繰出金や補助費等)	70,513 円 (- 76,675 円)
家の改築など (投資的事業費、維持補修費)	12,791 円 (+ 4,188 円)
貯金、その他 (積立金、その他)	17,349 円 (+ 3,308 円)
支出計	294,049 円 (- 50,088 円)

※ () 内は前年度比

本市の令和3年度の収入を30万円とすると、支出は約29万4千円で、収入の範囲内で生計を立てることができています。

臨時的な支出や収入(新型コロナウイルス感染症対策関連費)を除いた増減の主な特徴は、収入面では諸手当(地方消費税交付金など)が増えています。一方、支出面では家の改築の費用など(認定こども園整備事業などの投資的事業)が増えています。

●特別会計

国民健康保険については、団塊の世代の後期高齢者医療への移行により被保険者数は減少したものの、コロナ禍による診療控えが解消し、一人当たり診療費がコロナ禍前の令和元年度を上回ったため決算額が増加しました。また、介護保険や後期高齢者医療については、高齢化の進展に伴い被保険者数が増加し、前年度に比べ決算額が増加しました。

会計項目	歳入	歳出	差し引き
国民健康保険	66億8,843万1千円	65億7,748万円	1億1,095万1千円
後期高齢者医療	17億4,421万4千円	17億1,270万4千円	3,150万7千円
介護保険	53億7,152万9千円	51億2,474万3千円	2億4,678万6千円
財産区	634万6千円	617万1千円	17万5千円

●事業会計

病院事業は標榜診療科24科、常勤医師数36人の診療体制により外来・入院診療を行いました。また、新型コロナウイルス感染症患者対応として感染症疑いのある患者の外来診察を行うとともに、新型コロナウイルス感染症患者の受け入れを行いました。

下水道事業は下水道使用料の収入や一般会計補助金、国庫補助金などで運営しており、施設整備の拡充、施設の維持管理に取り組んでいます。令和3年度は箱の浦地区及び鳥取中地区など1.58ヘクタールの整備を行い、整備面積累計は558.81ヘクタールになりました。

区分	収入	支出	差し引き	
病院	収益的収支(税抜き)	3億3,947万4千円	3億6,956万1千円	-3,008万7千円
	資本的収支(税込み)	4,658万8千円	1億1,425万8千円	-6,767万円
下水	収益的収支(税抜き)	10億4,411万4千円	10億4,365万7千円	45万7千円
	資本的収支(税込み)	5億938万円	8億4,186万9千円	-3億3,248万9千円

※都市計画税や消費税増税分の用途についての詳細は、本市ウェブサイトで公開しています。

①流域下水道事業 ②公共下水道事業 ③都市計画事業債償還金 ④下水道事業債償還金 など
本市ウェブサイトはこちらから→



●令和3年度決算を反映した進捗状況

取り組み項目	令和3年度の取り組み	令和3年度（一般財源）		
		目標効果額①	決算効果額②	差額（②-①）
取り組み1（12項目） 働き方改革・人材育成・協働	-	-	-	-
取り組み2（11項目） 財源の積極的な確保	①ふるさと納税の戦略的な展開 ②クラウドファンディングの積極的な活用 ③未利用財産の売却（旧尾崎法務局跡地など）	1億6,000万円	2億3,847万3千円	7,847万3千円
取り組み3（32項目） 事務事業の見直しなど	④指定ごみ袋の仕様などの見直し ⑤いきいき交流センターの管理運営手法の検討 ⑥地域交流館の管理運営手法の検討	260万円	636万5千円	376万5千円
取り組み4（10項目） 特別会計等の経営健全化	-	-	-	-
合計（65項目）	合計（6項目）	1億6,260万円	2億4,483万8千円	8,223万8千円

プラン改訂版（計画期間：令和4～18年度の15年間）では、65の取り組み項目を計画的に実施することとしています。この取り組み項目のうち「令和3年度の取り組み」欄に記載している①～⑥の6項目については、令和3年度から目標効果額を記載しているため、その取り組み状況を報告します。

6項目全体の取り組み状況は、目標効果額を約8

千万円上回る結果となりましたが、⑤及び⑥の取り組みについては、令和4年度からの実施となったため、目標効果額を確保できませんでした。

引き続き、プラン改訂版に掲載した取り組みを実効性のあるものとするため、それぞれの取り組み結果を随時公表していきます。

詳細は、市民情報コーナーのほか
本市ウェブサイトを確認できます→



特集

阪南市子どもの権利に関する条例検討委員会 ⑧人権推進課（内線 2451）

●市民委員をしてみませんか？●

「子どもが地域で育ち、支え合うまち」を実現するため、同条例の制定をめざしています。あなたの声を聞かせてください。

- ▶**応募資格** 次の条件を全て満たしていること
- ・本年4月2日現在、18歳以上で、本市に在住、在勤または在学していること
- ・本市の子どもの権利条例の制定に理解と関心を持ち、会議に出席し、積極的な意見ができること
- ・本年11月1日現在、本市の2以上の附属機関などの委員、本市の職員または市議会議員でないこと
- ▶**任期** 令和5年1月1日から約2年間

- ▶**募集人数** 2人（男女各1人）
- ▶**報酬** 6,500円（交通費の支給はありません）
- ▶**応募方法** 応募用紙及び作文（「私が考える子どもがいきいきと地域で生活し学び遊べるまちづくりとは」をテーマに600～800字程度）を窓 郵 FAXまたはEで11月18日（金）（必着）までに人権推進課へ
- ※応募用紙は本市ウェブサイトからダウンロードできるほか、市役所1階案内、人権推進課、市民活動センター夢プラザで配布しています。
- ※応募書類は返却しません。

広告掲載枠



消防署からのお知らせ

☎泉州南広域消防本部予防課 TEL 469-0886



秋の火災予防運動が始まります

11月9日(木)から15日(木)までの1週間、秋の全国火災予防運動を実施します。

令和3年中の全国の火災による死者1,400人のうち、約65%が住宅火災によるもので、そのうち約75%が65歳以上の高齢者でした。

火災の発生しやすいこの時期に、今一度、住宅防火について考えてみましょう。

**「お出かけは マスク戸締り
火の用心」(全国统一防火標語)**



泉州南消防組合公式マスコットキャラクター「せん助」の着ぐるみが寄贈されました!

泉州南消防組合の業務開始から10年目を迎えるにあたり、消防業務のより効果的な広報と住民の防火・防災意識の高揚や普及啓発を図るため、昨年度に一般公募により泉州南消防組合公式マスコットキャラクター「せん助」が誕生しました。

この度、泉佐野市内の東京製綱株式会社 いころも～る泉佐野 総支配人の中湖康光様から「せん助」着ぐるみの寄贈を受けました。

消防組合では、管内の消防関係行事を「せん助」と共に行い、住民の皆さんに親しまれる広報活動をしていきます。



みんなでワカメを育てよう! 参加者募集 (全2回)

「ワカメのできる地球に優しいこと! 地球温暖化防止にも役立つ海藻の秘密!」をテーマに開催します。

日 ① 12月4日(日) 13時～16時

② 令和5年2月25日(土) 13時～16時

場 西鳥取漁港または下荘漁港

内 ① 海藻の役割についての学習会、ワカメの種糸付け

② ワカメの収穫、塩蔵ワカメの作り方教室

対 環境に興味のある人 (小学生以下は保護者同伴です)

定 先着50人

費 各回の参加不参加にかかわらず一律500円(小学生未満無料)

持 活動しやすい服装、ぬれてもよい靴、軍手、タオル

申 11月10日(木)9時から参加者の氏名、生年月日、代表者連絡先(住所、電話番号、メールアドレス)を記入の上、電子メール(event@mikuniya.co.jp)またはファクス(06-6561-3929)で

☎みんなでワカメを育てよう! 実行委員会
TEL 080-5512-3071

広告掲載枠



離乳食講習会

☎保健センターTel 472-2800

- 日 11月29日(火) 10時～13時
 - 内 離乳食の話、月齢に応じた調理実習や試食
 - 対 4～11か月未満児の保護者
 - 定 先着16人 費 200円
 - 申 11月21日(月)まで
- ※当日は保育があります。

クリスマス ランチプレート ぱくぱく幼児食教室

☎保健センターTel 472-2800

- 日 12月9日(金) 10時～13時
 - 内 ミートボールツリー、リースパイ、カップグラタン、トナカイマフィン、サンタと雪だるまのオードブル
 - 対 1歳7か月～2歳6か月未満児の保護者
 - 定 先着12人 費 350円
 - 申 12月1日(木)まで
- ※当日は保育があります。



※調理実習のメニューについては食物アレルギーの対応はしていません。

献血にご協力ください

11月9日(水) (オークワ尾崎店)
10時～12時、13時～16時30分



☎保健センターTel 472-2800

骨粗しょう症検診を受けましょう

☎保健センターTel 472-2800



- 日 12月12日(月) 9時～15時 (時間予約制)
- 内 問診、腕(橈骨)レントゲン検査
- 定 先着100人
- 費 500円 (阪南市国民健康保険加入の人も必要です)
- 申 11月8日(火) 8時45分から ☎ 窓で (一人につき二人分まで)。聴覚、言語、音声などの障がいのある人は FAX (471-9868) でも可能です。

▶対象者 本市在住の女性で下表に該当する人

昭和27年4月2日～昭和28年4月1日生まれ
昭和32年4月2日～昭和33年4月1日生まれ
昭和37年4月2日～昭和38年4月1日生まれ
昭和42年4月2日～昭和43年4月1日生まれ
昭和47年4月2日～昭和48年4月1日生まれ
昭和52年4月2日～昭和53年4月1日生まれ
昭和57年4月2日～昭和58年4月1日生まれ

阪南市民病院 募集情報

☎栄養管理室Tel 471-3321



●調理員 (パート)

病棟までの食事カート運搬業務・食事検品を行います。調理作業はないため、経験がなくても大丈夫です。詳しくはこちらから→



関空ニュース

■関西国際空港 新国内線エリアがオープン!

2022年10月26日、関西国際空港の新国内線エリアがオープンしました!

新たな国内線エリアでは、保安検査後の商業エリアを大幅に拡充し、関西色豊かな6つの店舗や国内線ラウンジがオープン。ご搭乗までの待ち時間をより楽しく快適にお過ごしいただけます。また、飛行機を利用になれない人もご利用いただける保安検査前の一般エリアにも、フードコートを始めとする店舗がオープンしました。新しくなった関西国際空港の国内線エリアをお楽しみください。

さらに、2023年の冬には国際線の新商業エリアが拡大オープン予定! グランドオープンは2025年春を予定しています。今後も、生まれ変わる関西国際空港にご期待ください。

※新国内線エリアオープンに伴い、各航空会社のチェックインカウンター及び出発口・到着口等の位置が変更となりました。詳しくは関西国際空港のウェブサイトをご覧ください。



☎関西国際空港案内Tel 455-2500

©Kansai Airports SORAYAN

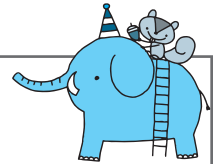

令和5年度保育所・認定こども園（保育園部）の入所受付

保育所・認定こども園（保育園部）の利用を希望する保護者は、保育の必要性の認定を受ける必要があります。保育利用希望申し込みや認定申請は、本市で同時に受け付けます。 ☎こども政策課（内線 2224）

受付期間・場所

こども政策課で配布する申込書や必要書類を下記の受付期間に提出してください。下記の受付期間後は、欠員補充扱いになります。

受付期間	受付場所
11月6日(日)9時～16時	市役所別棟第2会議室
11月7日(月)～11日(金) 8時45分～17時15分	こども政策課 10 番窓口
11月11日(金) 17時15分～20時	市役所別棟第4会議室

対象

児童とその保護者の住民登録が本市にある下表の対象年齢に該当する児童

公立	私立	対象年齢
石田保育所	ワンワン認定こども園	平成 29 年 4 月 2 日～ 令和 4 年 10 月 1 日生まれ
下荘保育所	しいの実こども園	
	アルン西鳥取夢学舎	平成 29 年 4 月 2 日～ 令和 5 年 1 月 1 日生まれ
	桃の木の森こども園	
	飛鳥ゆめ学舎	

- ・現在入所している児童の場合…「家庭状況等報告書」などの提出が必要です。詳しくは保育施設からお知らせします。
- ・保育施設を変更したい場合…新規申し込みの手続きが必要です。
- ・令和4年度に入所申し込みをした後、入所していない人で、令和5年度も引き続き入所を希望する場合…新規申し込みの手続きが必要です。

子育て総合支援センター

Tel 479-6510(9時～17時)

- ※開催場所・問い合わせ先は特に記載のない限り子育て総合支援センターです。
- ※費用は特に記載のない限り無料です。

■子育ておしゃべりサロン 申し込み不要

子育てについての情報交換など、気軽におしゃべりしませんか。地域のボランティアによる手遊びや絵本の読み聞かせがあります。

☎ 11月21日(月) 10時～11時30分

対 おおむね0～1歳児と保護者

■みんなどうしてる？「気になる、子どもの発達」～座談会～

「自分の子どもの発達、これでいいのかな？」と気になることを話してみませんか？

☎ 11月22日(火) 10時30分～11時30分

講 森下順子さん（和歌山信愛大学准教授）

対 子育て中の親子（大人だけの参加もできます）

定 先着 10 組

申 11月7日(月)から電話または窓口で

■子育てひろば「リトル☆はらっぱ」

申し込み不要

未就学児親子の居場所です。おもちゃや子育て情報などがあります。お気軽にお越しください。

☎月・火・木・金曜日、10時～15時

水曜日、12時～17時

※祝日はお休みです。

11月イベント	開催日時	内容
11日(金)	10時30分～11時30分	保健師さんと話そう
14日(月)	11時～11時30分	おやこであそぼう
17日(木)	10時15分～11時30分	園児の親の会

あなたの勇気が子どもを救う
みんなで虐待のない社会を

11月は児童虐待防止推進月間

「虐待かな？」と思ったら、ためらわないで連絡を（連絡した人の秘密は守られます）。あなたの行動が子どもを虐待から守ることにつながります。

■阪南市要保護児童対策地域協議会事務局

Tel 470-1401

月～金曜日、8時45分～17時15分

■児童相談所虐待対応ダイヤル Tel 189

☎阪南市要保護児童対策地域協議会事務局

Tel 470-1401



ファミリー・サポート・センター
のウェブサイトはこちらから→





環境・安全

資源ごみの抜き取り防止
パトロールを実施して
います

資源ごみの所有権は市にあり、市または市が指定する者以外の者が収集運搬することは禁じられています。

資源対策課では、市の収入を守るため、抜き取り防止パトロールを実施しています。ご理解とご協力をお願いします。

TEL 483・5876
◎資源対策課

マイボトルなどを持って 出かけましょう！

大阪府では、マイボトルの普及による使い捨てプラスチックの削減を進めるため、府内の給水スポットや、マイ容器を持って行くことで割引のある店舗などの情報を掲載しています。お出かけの際は、マイボトルなどを持って出かけましょう！

おおさかマイボトル→
パートナーズ



← Osaka ほかさ
ん
マップ



◎資源対策課 TEL 483-5876

11月2日(水) 10時頃 緊急地震速報訓練を実施します

気象庁から配信される緊急地震速報の訓練放送を、
全国瞬時警報システム (J-ALERT) を経由して、
市防災行政無線から屋外スピーカーに自動的に放送
されます。慌てず身を守る行動をとりましょう。

◎危機管理課 (内線 2324)

情報
ボックス

11月 市立幼稚園 親子登園・体験入園

はあとり TEL 471-3152	親子 登園	2日(水)	体験 入園	16日(水)
まい TEL 471-6077		2日(水)		9日(水)
時間：10時～11時15分 無料 申し込み不要				
親子登園 対象：0～3歳児と保護者				
体験入園 対象：来年度入園を希望する子どもと保護者 ※随時受け付けています。				

11月 保育所・認定こども園 園庭開放

公立	下荘保育所	TEL 476-5430	2日(水) 16日(水)
	石田保育所	TEL 471-3201	17日(木)
私立	ワンワン認定こども園	TEL 472-4275	8日(火) ★15日(火)
	アルン西鳥取夢学舎	TEL 471-7111	16日(水)
	しいの実こども園	TEL 473-0251	2日(水)
	桃の木の森こども園	TEL 476-0271	10日(木) 24日(木)
	飛鳥ゆめ学舎	TEL 493-2865	★16日(水)
時間：10時～11時30分 無料			
対象：本市在住の未就園児と保護者			
※申し込み、駐車場や雨天時などはお問い合わせください。			
※★の日は、保健師による「すこやか相談」があります。			

留守家庭児童会(ちびっこホーム) 令和5年度分の入会募集

受付期間 12月14日(水)～20日(火)、9時～19時
※17日(土)・18日(日)は17時まで

対 保護者が就労などで下校時から17時頃まで家庭にいない本市在住の小学生(保護者が1か月のうち約15日以上就労していること)

申 必要書類を持参の上、市役所別棟第4会議室へ
※入会申請書は、生涯学習推進室、各留守家庭児童会で配布しているほか、本市ウェブ  サイトからダウンロードできます。

保育料(月額)		延長保育料(1時間)
月～金曜日	月～土曜日	
6,200円	7,200円	1回160円、月額1,600円

※二人目以降は、保育料の低い児童の保育料が半額。
おやつ代など別途必要。非課税世帯などに対する減免制度あり。

◎シダックス大新東ヒューマンサービス株式会社
TEL 06-6539-2180
生涯学習推進室(内線 2349)

広告掲載枠

11月11日～17日は 税を考える週間です

☎ 税務課 (内線 2253)



個人住民税（府県民税及び市町村民税）とはどういうもの？

1月1日現在、住んでいる府県や市(区)町村に納める税金のことで、前年の所得に対して翌年度に課税されます。

個人住民税には、前年の所得が一定以上ある人に均等にかかる「均等割」、所得の額に応じてかかる「所得割」の2つがあります。

令和4年度の均等割については、大阪府は年額 1,800 円（森林環境税〈平成 28～令和5年度〉300 円含む）、本市は年額 3,500 円と定めています（東日本大震災から復興に関する臨時措置として、平成 26～令和5年度までの 10 年間それぞれ 500 円を加算）。

個人住民税の支払いには、「給与からの特別徴収」（毎月の給与からの天引き）、「年金からの特別徴収」（年 6 回、年金からの天引き）、「普通徴収」（年 4 回、個人で支払い）があります。

扶養に入れる収入はいくらまで？

同一生計の親族（他の人の扶養親族や事業専従者を除く）のうち、**合計所得金額**（所得金額＝収入金額から必要経費などを差し引いた金額）が 48 万円以下の方が扶養に入れます（健康保険などの扶養条件とは異なります）。

▼合計所得金額が 48 万円以下に対応する収入金額

【給与収入のみ】103 万円以下

【年金収入のみで 65 歳未満】108 万円以下

【年金収入のみで 65 歳以上】158 万円以下

※年金収入には遺族年金や障害年金は含まれません。

扶養親族に該当しても一定額以上の収入があると、被扶養者に住民税が課税されます。

給与収入のみの場合	所得税	住民税	扶養
93 万円以下		かからない	可
93 万円を超え 100 万円以下	かからない	均等割のみかかる	
100 万円を超え 103 万円以下		均等割・所得割	
103 万円を超える	かかる	ともかかる	不可

※控除対象配偶者や扶養親族がある人は、年末調整や確定申告で申告すると、年齢などに応じて**所得税**が還付されたり、**個人住民税が減額**されることがあります。

■配偶者特別控除

配偶者については、合計所得金額が 48 万円を超えていて「配偶者控除」の要件に該当しなくても、合計所得金額が 133 万円以下であれば、「配偶者特別控除」の適用を受けることができます（ただし、納税者本人の合計所得金額が 1 千万円以下の場合に限ります）。

令和5年度 個人住民税（市民税・府民税）の主な改正

②民法の成年年齢の引き下げ

民法の成年年齢の引き下げに伴い、令和5年度から1月1日（賦課期日）時点で18歳または19歳の方は、住民税の非課税判定において未成年にあたらないこととなりました。

③セルフメディケーション税制の見直し

セルフメディケーション税制の対象となる医薬品について、一定の見直しが行われました。また、手続きの簡素化を図った上で、適用期限が令和8年12月31日まで延長されました。

①住宅借入金等特別税額控除（住宅ローン控除）の特例の延長など

住宅ローン控除の控除期限が4年延長され、令和7年12月31日までに入居した人が対象となりました。





労働

ザ・ワークフェア2022
(合同企業就職面接会)

正社員、パートを問わず、就職を希望する人は、ぜひご参加ください。参加企業は約35社を予定しています。

日 11月25日(金) 13時～16時30分

場 関西エアポートワシントンホテル1階リヴァージュ

対 新卒、第2新卒、既卒、中途採用及び一般求職者

※詳細はお問い合わせください。

☎ 阪南市商工会
Tel 473・2100

「介護就職デイ」を開催

介護の仕事内容やキャリアアップなどについてのセミナーや面接会を開催します。

日 ①11月8日(火) 13時30分～15時 (セミナー) ②11月9日(水) 9時30分～11時30分 (面接会)

場 ①泉佐野商工会議所
②ハローワーク泉佐野
③ハローワーク泉佐野

☎ ハローワーク泉佐野
Tel 463・0565 (41#)

自らが望む、人生の最終段階の医療・ケアについて話し合ってみませんか

11月30日 (いい看取り・看取られ) は 人生会議の日

もしもの時のために、あなたが望む医療やケアについて、前もって考え、繰り返し話し合い、共有する取り組みを「人生会議 (ACP:アドバンス・ケア・プランニング)」と呼びます。

自らが希望する医療やケアを受けるために、大切にしていることや望んでいることを家族や周囲の人と話し合うことで、もしもの時に自分の希望に沿った最期を送ることができるかもしれません。

話し合いのツールとして「エンディングノート」を介護保険課、各地域包括支援センター、阪南市社会福祉協議会で配布していますので、ぜひご利用ください。

☎ 介護保険課 (内線 2474)

阪南市防災コミュニティセンター
救急救命講習会 受講者募集

- 日 ①普通救命講習 (救命対象: 新生児～子ども)
11月27日(日) 13時15分～16時15分
- ②普通救命講習 (救命対象: 主に大人)
12月25日(日) 13時15分～16時15分
- ③救命入門コース
12月24日(土) 10時～11時30分

定 各先着 10人

申 11月5日(土)から前日まで (閉館日を除く)

※③は参加証、①②は修了証が泉州南広域消防本部名で交付されます。

☎ 阪南市防災コミュニティセンター
(内線 3333)



各種セミナーを開催

「マザーズWEEKS」

仕事と家庭の両立をめざす人の仕事探しを応援します。

日 ①11月28日(月) ②11月29日(火) ③11月30日(水)

場 泉佐野商工会議所

内 ①ストレスマネージメント ②子育て世代のマネー講座 (教育資金十年収の壁編) ③美文字セミナー

※託児あり。時間など詳細はウェブサイトをご覧ください。

☎ ハローワーク泉佐野
Tel 463・0565 (41#)

元気しゃっきり教室 無料

年齢とともにあられる心身の変化を放置してしまうと、寝たきりや認知症につながりかねません。「介護がいらない生活！」を目標に、運動教室を実施します。

☎ 健康事業準備室 (内線 2470)

日 12月～令和5年2月の毎週火・木・金曜日 (祝日、市指定日を除く)

【基本コース】…令和3年4月以降、本教室に参加したことがない人、または1クールのみ参加の人

・木曜日、9時30分

【応用コース】…「基本コース」対象の人も申し込みできます

・火曜日①9時30分②10時50分

・木曜日③10時50分

・金曜日④13時30分⑤14時50分

場 防災コミュニティセンター1階

内 健康運動指導士などによる運動メニュー

対 本市在住でおおむね65歳以上の人

定 各40人 (申し込み多数の場合は抽選)

申 11月10日(土)～15日(火)の9時～16時 (土・日曜日を除く) に防災コミュニティセンター1階研修室または地域包括支援センターへ

※各コース45分程度、一人1コースのみです。

※電話申し込みはできません。

※介護保険課窓口では申し込みできません。

※医師から運動を制限されている人は、参加できません。





まちの歴史発見講座
「箱作の庄屋 豪商食野・矢倉を訴える」

享保4(1719)年、箱作村庄屋山中庄兵衛は幕府評定所への出訴の旅に出ました。その結果は…。

日 11月26日(土) 14時～16時

場 市役所別棟第2会議室

講師 樋野修司さん(まちおこし夢テラス)

定 当日先着30人

◎生涯学習推進室

(内線2342)

はんなん・まち案内ボランティア講座(全6回)
参加者募集

本市の歴史や産業などを学習し、講座終了後は地域の魅力を伝えるボランティア活動に参加できます。自分たちの住むまちについて一緒に学びませんか。

日 11月27日(日)、12月11日(日)・

25日(日)、令和5年1月8日(日)・

22日(日)、2月5日(日)、9時30

分～12時

場 市役所会議室、市内各所

内 本市の歴史・史跡や産業などの講義、フィールドワーク

定 先着25人(全日程参加できる人を優先)

申 11月7日(月)から窓口、電話

◎生涯学習推進室

(内線2342)

日本遺産葛城修験リレー講座の開催について 無料

葛城修験と大峯修験の違いや、第四経塚について現役の修験者を講師としてお迎えしお話しいただきます。

日 12月10日(土) 14時～16時

場 阪南市商工会館3階大会議室

講 富士宝巧さん(犬鳴山七宝灌寺理事長兼本部長)

定 先着60人

申 11月4日(金)から電話または下の二次元コードから

◎まちの活力創造課

(内線2235)



消費者相談情報

**「お試し1回で除毛OK」
お得と思ったら定期購入？**

【相談】

「お試し除毛クリーム〇〇円、1回でツルツル！」というスマホの広告を見て注文したが、効果がなく肌も荒れた。突然2回目が届き1万円以上請求された。ショップに電話をすると「4回の購入が条件。広告にも書いてある」という。確認すると確かに書いてあるが小さな字でスマホでは読めない。高いうえに効果がなく4回も購入は嫌だ。

【助言】

定期購入のトラブル急増で、本年6月1日に特定商取引法が改正され、注文の最終確認画面で①分量(定期購入は各回の分量)②価格(2回目以降の価格も)③支払時期(定期購入は各回の請求時期も)④引き渡し時期(定期購入は次回発行時期も)⑤申し込みの撤回・解除に関する事⑥申込期限、の表示が定められました。

注文の際はよく読み、念のため最終確認画面の写真を撮りましょう。

相手は気づ知らずのネット業者。うまい話には要注意です。

解決方法は、相手の規約に従う、交渉で合意を取り付けるなど、ケース・バイ・ケースです。

◎阪南市消費生活センター(内線2261)

休日開庁日時のお知らせ(市民課)
11月6日(日)、12月4日(日)
8時45分～12時

内 各種証明書発行及び印鑑登録関係業務
※住民異動届(引っ越しの届け出)、パスポート業務など一部取り扱っていない業務もありますので、事前にご確認ください。

◎市民課(内線2421)

泉南警察署からのお知らせ

指名手配被疑者の検挙にご協力を!

本年8月末現在、全国の警察から指名手配されている者は、凶悪事件などで特に警察庁が指定している重要指名手配被疑者を始めとして、約530人に上っています。

これらの被疑者は、殺人、強盗などの凶悪事件のほか、暴行、窃盗、傷害、詐欺、横領などの事件に関して指名手配されており、再び犯行を行う恐れがあります。

警察では、特に重大な犯罪の被疑者を選定した上で、11月中に全国警察の総力を挙げて追跡捜査を行い、これら被疑者の早期検挙に取り組んでいます。

指名手配被疑者によく似た人を見かけたといった情報など、どんなわずかなことでも結構ですので、警察に通報をお願いします。

◎泉南警察署 Tel 471-1234

被疑者情報 1





催し

**新酒お披露目会&味の競演
阪南旨いもん大集結ミツ子
音楽演奏**

事前申込制

創業300余年の歴史を誇る浪花酒造恒例の新酒お披露目会。今年は新酒と阪南の旨いもんと音楽の競演です。
日 11月26日(土)、①10時～11時30分 ②12時30分～14時 ③15時～16時30分
場 浪花酒造(尾崎町3-13-6)

定 各回先着30人
費 1000円(新酒試飲以外の飲食は別途実費)
※試飲は当日20歳以上の人のみです。詳細はウェブサイトをご覧ください。
場 阪南市観光協会
Tel 447-5547



**大阪ブライドフィッシュユオ
魚料理教室 今回は茅渚の
海の「クロダイ」**

事前申込制

漁師さんが選んだ大阪湾の冬の味覚「クロダイ」を、初

情報
ボックス

心者でも簡単にさばいて調理するコツを教えます。

日 12月7日(水)10時～13時頃
場 尾崎公民館調理室
講 勝浦真里子さん(浜のおばちゃん家)
定 先着15人
費 3300円(材料費/お土産付き)
持 エプロン・三角巾・タオル
※詳細はウェブサイトをご覧ください。
場 阪南市観光協会
Tel 447-5547



梅田で観光物産展

特産品の販売や観光・移住定住PR、ふるさと納税相談会を行います。
日 11月19日(土)11時～19時
場 ディアモール大阪ディースクエア
場 まちの活力創造課
(内線2457)

クリスマス料理を作ろう

阪南市連合婦人会と東鳥取公民館の共催で、料理教室を開催します。
日 12月14日(水)9時30分～12時
場 東鳥取公民館
内 ローストチキン、バターライス、野菜の付け合わせ
定 先着15人
費 500円(材料費)
持 エプロン、三角巾、布巾、持ち帰り用容器
申 11月16日(水)～30日(水)に東鳥取公民館へ
場 東鳥取公民館
Tel 471-0050

**やさしい絵本からはじめ
る英語多読**

事前申込制

図書館の英語多読本を使って、英語を読む・聞く・話す(シヤドレーイング)を先生から楽しく学びましょう!
日 11月6日(日)13時30分～15時30分
場 防災コミュニティセンター1階研修室
講 酒井邦秀さん
定 先着30人(中学生以上)
場 図書館 Tel 471-9000

サンエス温水プール

- 11月休館日 毎週火曜日
- 利用時間 10時～18時(最終受付17時30分)
- 利用料金(3時間)

プール、トレーニング室どちらも利用できます。

大人	高校生	小学4年生～中学生	65歳以上	小学3年生以下
600円	360円	240円	300円	無料(※)

※水着着用の20歳以上の同伴者が必要。同伴者一人につき小学3年生以下の子ども二人まで可能です。

- トレーニング室 利用者無料講習会 **事前申込制**
講習会を受講後、トレーニング室が利用できます。
- 毎週日曜日はスイムランド!
日曜日は小プールでのボールプールに加えて、大プール1・2レーンにスイムランドを設置しています。ご家族で遊びに来てください。
場 サンエス温水プール Tel 484-2627



総合体育館

- 11月休館日 第2火曜日
- トレーニング講習会
日 月4回(日程はお問い合わせください)
対 本市在住・在勤・在学で15歳以上(中学生を除く)
定 各回先着10人
費 600円(テキスト代含む)
申 8時45分～20時に随時受付
- ミズノスポーツスクール生募集 **無料体験教室 随時開催中!**
Vプレミアリーグ・堺ブレイヤーズのコーチングスタッフが基礎から上級レベルの技術を直接指導します。
日 月4回木曜日、17時～18時20分
内 一般クラス・ジュニアクラス
定 各先着30人
費 一般・ジュニアクラスともに月5,500円
場 総合体育館 Tel 471-5224



催し

第39回不動産無料一般相談フェア（チャリティイベント）

日 11月20日(日)10時～16時

場 浪切ホール祭りの広場、岸和田カンカンベイサイドモーター一部

内 不動産無料一般相談、泉州のまちのPRブース（本市も参加）、泉州のゆるきやら大集合

◎大阪府宅地建物取引業協会 泉州支部 Tel 438・9001



募集

自衛官募集

■高等工科学校生徒

得 修学年限 3年／高卒資格取得

応募資格 日本国籍を有する男子で中卒（見込み含む）17歳未満の者

受付期間

（推薦）12月2日(金)まで

（一般）令和5年1月6日(金)まで

※資料請求は下記二次元コードから（受け付け番号／324）。

◎自衛隊大阪地方協力本部岸和田地域事務所 Tel 426・0902



市民活動センターからのお知らせ

●第4回はなんなん共創事業プランコンペ審査会を開催します

「阪南をより良くしたい」「地域課題を解決したい」といった素敵なアイデアが集まりました。提案者の熱い思いを、ぜひ聞きに来てください。

日時 11月13日(日)13時から

場所 市民活動センター ルーム1

●第3回月一夢プラザマルシェを開催

今回は古本一箱市と地域物産展です。

日時 11月20日(日)10時30分～15時

場所 地域交流館 広場

市民活動センターでは、「こんなことをしてみたい」「一緒に取り組む仲間がほしい」など、皆さんが持っている阪南市を良くしたい気持ちを実現できるようお手伝いしていますので、お困りのことがありましたら、お気軽にご相談ください。



◎市民活動センター夢プラザ Tel 471-1030

11月は「こころの再生」府民運動推進月間！



府ウェブサイトはこちらから→



空家利活用相談会

事前申込制 無料

その他

空き家を活用（売却・賃貸または購入・賃借）し、利用してもらいたい人と利用したい人をつなぎます。利活用について、専門家が相談を受け付けます（1件30分程度）。
日 11月24日(木)14時～16時
場 地域交流館
申 11月16日(水)まで
◎都市整備課（内線3204）

人権ノート



◎人権推進課（内線2451）

■11月12日(土)～25日(金)は「女性に対する暴力をなくす運動」の実施期間です

性別や間柄を問わず、DVなどの暴力は決して許される行為ではありません。この機会に、お互いに相手を尊重し、対等なパートナーとして理解し合うことができます。か、再確認してみませんか。

パールリボン・プロジェクト

女性に対する暴力根絶のシンボル「パールリボン」を、市役所玄関ロビーで展示しているツリーに結ぶ活動に、協力をお願いします。



■全国一斉「女性の権利ホットライン」強化週間

月～金曜日の受付時間を延長し、土・日曜日にも相談を受け付けます。

を受け付けます。

日 11月18日(金)～24日(木)、(月)～(金曜日) 8時30分～19時 (土・日曜日) 10時～17時
女性の権利ホットライン
Tel 0570・070・810

◎大阪法務局人権擁護部
Tel 06・6942・9492

■女と男のハートフル講座「防災とジェンダー」

～私たちにできること～
日 11月26日(土)13時30分～15時30分
場 サラダホール小ホール

講 斉藤容子さん（関西学院大学災害復興制度研究所主任研究員・准教授）
定 先着80人

共催／ウィズはんなん女と男委員会

※一時保育（1歳6か月～小学3年生／定員10人）、手話通訳を希望する場合は、11月18日(金)までに要予約。

■特設人権・就労支援・進路選択相談

日 12月4日(日)10時～12時
場 人権相談室（市役所裏庭駐車場東側）

犯罪被害者相談 及び 障がい者差別 の相談は人権推進課（内線 2451）へ

公民館

【11月休館日】

毎週月曜日、3日(祝)、23日(祝)

【問い合わせ先】

中央公民館Tel 471-5678

尾崎公民館Tel 471-0531

東鳥取公民館Tel 471-0050

西鳥取公民館Tel 472-3188

■尾崎公民館

◎子ども将棋広場

初心者・親子でも参加できます。事前申し込み不要です。

日 11月6日(日) 13時～16時

◎パソコンのわからないことを解決「パソコンサポート」

日 11月8日(火)・26日(土)、10時～12時 持 パソコン 申 前日まで

◎心と体の元気 UP 講座パート2 (全5回)

あなたも笑顔いっぱい元気いっぱいになりませんか？

日 11月17日(木)・24日(木)、12月1日(木)・8日(木)・15日(木)、10時～11時30分 定 先着12人 持 飲み物 申 11月4日(金)から

◎おいしいパンづくり教室

ホームベーカリーを使って簡単パン作りを親子でしませんか？

日 12月11日(日) 10時～12時 定 先着8組 費 親子で1,000円 持 エプロン・三角巾 申 11月4日(金)から

中央公民館

◎マイナンバーカード申請サポート講座

マイナンバーカードの申請をお手伝いします。

日程	場所
11月15日(火)	西鳥取公民館
11月24日(木)	東鳥取公民館
11月30日(水)	尾崎公民館
12月3日(土)	西鳥取公民館
12月8日(木)	尾崎公民館
12月13日(火)	東鳥取公民館
▶時間 ①9時30分～10時30分 ②10時40分～11時40分	
定 各回先着6人	
持 スマートフォン・個人番号カード交付申請書(二次元コード付き)	
※スマートフォンをお持ちでない人も対応します。交付申請書をお持ちでない場合は、ご相談ください。	
申 随時受付中	

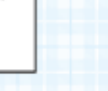
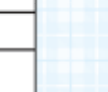
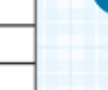
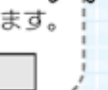

西鳥取公民館

◎彩り豊かな年末年始を過ごしませんか

華やかな作品で年末年始に彩りを！



日時	内容	費用
12月9日(金) 19時～20時30分	初心者でも大丈夫 和装に合うアクセサリー作り	2,000円程度
12月13日(火) 13時30分～15時30分	クリスマスからお正月まで楽しめる美しい寄せ植え	3,500円程度
12月16日(金) 13時30分～15時30分	手作りしめ縄飾りで新年を迎える	3,000円程度
講 柿原さちこさん 定 各先着10人 申 11月17日(木)から		

尾崎公民館

◎地域課題解決講座「ひきこもり支援講座」

「ひきこもり」についての理解を深め、関わり方や支援のあり方を一緒に考えましょう。

日時	内容
11月25日(金) 14時～16時	わたしたちの地域と「ひきこもり」【一般向け講演会】
12月23日(金) 18時～20時	ひきこもりの支援とは～基本的な知識と関わり方～【家族・支援者向け講座①】
令和5年1月28日(土) 14時～16時	ひきこもりの本人を支えるご家族の体験談から学ぶ【家族・支援者向け講座②】
令和5年2月19日(日) 14時～16時	ひきこもり経験者の体験談から学ぶ～本人の気持ちを考えよう～【家族・支援者向け講座③】
講 岩田光宏さん 定 各先着20人 持 筆記用具 申 11月4日(金)から	

※申し込みは9時から電話または来館で。記載のない限り費用は無料です。

■東鳥取公民館

◎レコード鑑賞会

森川利夫さんを迎えて「映画音楽特集」です。

日 11月27日(日) 10時～11時40分

◎わが町の歴史を知ろう

日本遺産「葛城修験」と本市にある葛城修験第四経塚「さくら地蔵」について紹介し、歴史資料展示室で市の歴史や暮らしを学びます。

日 12月4日(日) 10時～11時30分

講 本市生涯学習推進室職員 定 先着40人 申 11月4日(金)から

東鳥取公民館まつり

～すきやねん、このまちが～

屋台の出店、演技発表、作品展示、楽しい子どもの遊び、中学生の吹奏楽など楽しいことがいっぱいあります。待ちに待った3年ぶりの開催です。ぜひ、お越しください。

日 11月19日(土)・20日(日)、9時30分～17時(20日は15時まで)
(雨天決行)

イベント
ナビゲーション

文化センター

【11月休館日】 毎週水曜日（23日祝は開館）、4日（金）、24日（木）、25日（金）
 【受付時間】 9時～20時
 【問い合わせ先】 TEL 471-9100

【貸館受付】

令和5年12月分（市内の人のみ）
 …令和4年12月1日（休）9時30分までにハワイエへ
 （日程が重複した場合は抽選／電話予約はできません）
 ※市外の方は令和5年11月分の受け付け（先着順）を文化センター事務所で開始します。

第28回 阪南サラダ寄席

日 11月3日（祝）14時開演
 場 小ホール
 内 桂阿か枝、月亭遊方、桂おとめ、（三味線）豊田公美子
 費 一般1,500円、中学生以下700円（当日各200円増）
 ※未就学児は入場できません。

VR上方落語体験教室（子どもたちの伝統芸能の体験事業） 無料

日 12月17日（土）、【2回公演】①9時30分開演②11時30分開演
 場 小ホール
 内 リモートやVRを活用した体験講座、現代の生活様式に合わせた上方落語教室を実施
 対 小学1年生～中学3年生
 定 各回40人（事前申込制）
 〓 三栄企画 TEL 06-6631-0659

中野ひろし with スイングガイズ・オーケストラ

日 令和5年1月22日（日）14時開演
 場 大ホール
 内 ビッグバンド ジャズコンサート
 費 一般1,500円
 ※未就学児は入場できません。

図書館

【11月休館日】 毎週水曜日、4日（金）、24日（休）
 【開館時間】 日～木曜日・祝日 10時～17時
 金・土曜日は19時まで
 【問い合わせ先】 TEL 471-9000

	日程	場所（館内）	対象	定員
おはなし会 無料	毎週土曜日 14時～14時20分	紙芝居コーナー	3歳～小学生	当日先着10人
はじまりはじまり♪紙芝居 無料	11月6日（日）・20日（日）・27日（日）、 14時～14時20分	紙芝居コーナー	どなたでも	当日先着10人
おひざにだっこのおはなしかい 無料 要予約	11月14日（月） 10時30分～10時50分	おはなしのへや	0～2歳児とその保護者	先着5組
〓 11月7日（月）～14日（月）に電話または図書館カウンターで				

ふれあい号からこんにちは

今回は、工夫をこらしているバックヤードの紹介です。
 ふれあい号では、場所よってのせる本を選んでいきます。
 地域ステーションなどには、時代小説、エッセイ、趣味の本、雑誌、大きな文字の大活字本などを厳選して積んで行きます。また、幼稚園などには、絵本を中心とした、子ども向けの本や保育に役立つ先生向けの本を積んで行きます。
 なにぶん小さな車両ですので、あれもこれもとはのせることができません。
 ふれあい号で借りたい本が見つからない場合は、電話やウェブで予約していただければ、ふれあい号でお渡しすることもできますので、活用してみてください。
 地域の皆さんと本との懸け橋として、今日も小さな車両でがんばっているふれあい号をぜひご利用ください。



新ふれあい号の巡回予定

場所	時間	11月
コメリ箱の浦従業員駐車場	13:30～13:50	11日（金）
はつめ公園	14:10～14:30	11日（金）
箱作駅海側	14:50～15:10	11日（金）
桃の木台幼稚園	14:20～14:40	14日（月）
あたごプラザ	10:30～10:50	1日（火）
さつき台幼稚園	14:00～14:20	22日（火）
東鳥取公民館	11:20～11:40	11日（金）
緑ヶ丘住民センター	14:50～15:10	29日（火）
和泉鳥取台住民センター	14:10～14:30	29日（火）
山中溪住民センター	13:30～13:50	29日（火）

※図書貸出券が必要です。
 貸出冊数 1人20冊まで
 返却期限 次の巡回日まで（約1か月）
 返却場所 ふれあい号または図書館



中央公民館

◎多世代交流を生み出す「地域の居場所づくり」をめざして（全3回）



日程	内容
11月17日（休）	総論「地域の居場所づくり～地域の未来を考えませんか?～」 講師：上村有里さん、小池繁子さん
12月15日（休）	「地域の居場所の立ち上げ～キリンの家から学ぶこと～」講師：水取博隆さん
令和5年1月19日（休）	パネルディスカッション「持続可能な居場所づくりをめざして～阪南市の活動を知って、みんなで考えませんか?～」 コーディネーター：上村有里さん、コメンテーター：上須道徳さん
▶時間 いずれも14時～16時	
〓 防災コミュニティセンター 〓 11月5日（土）から	

【記号の意味】 日 日時 場 ところ 対 対象 資 資格 講 講師 内 内容 賃 賃金 費 費用 定 定員 持 持ち物 申 申し込み 郵 郵便 電 電話 FAX ファクス ウェブ E 電子メール 窓 窓口

11月の市民無料相談

市役所 ☎ 072-471-5678

相談内容	日時 問い合わせ先	相談内容	日時 問い合わせ先
人権相談(人権擁護委員)	17日(木)13時～15時 人権推進課 内線 2453	法律相談(弁護士) 要予約	7日(月)・16日(水)・25日(金)、13時～17時 人権推進課 内線 2453
国民健康保険料 納付相談(夜間・休日)	夜間…10日(木)17時15分～20時 (受け付けは19時30分まで) 休日…ありません 保険年金課 内線 2215	行政相談(行政相談員) 要予約 国の行政に対する苦情・要望	15日(火)13時30分～15時 人権推進課 内線 2453
児童相談	子ども家庭総合支援拠点 (家庭児童相談室) 072-470-1401	相続などの相談(行政書士) 要予約	毎月第4木曜日(祝日除く)、13時～16時 申し込み:大阪府行政書士会 Tel. 072-457-9186
教育相談	学校教育課 内線 2445		人権推進課 内線 2453
消費生活相談	毎週月・火・水・金曜日、12時～15時 30分(電話受付・相談開始13時から) 生活環境課 内線 2261	若年者等のための しごとの出張相談 要予約	毎週火曜日 11時～17時 生活環境課 内線 2261
DV相談	DV相談専用電話 072-488-7084	就労・生活相談 要予約	原則毎月第1・2・4木曜日、13時～17時 生活環境課 内線 2261
くらし丸ごと相談室/ 地域の福祉相談(CSW)	市民福祉課 内線 2443	母子父子家庭・ 寡婦生活相談 要予約	子ども支援課 内線 2280
介護相談	介護保険課 内線 2485	女性総合相談 要予約 (専門相談員)	毎週月～木曜日 10時～12時、13時～16時 人権推進課 内線 2451
奨学金等支援相談①	学校教育課 内線 2445		
地域就労支援相談②	生活環境課 内線 2261		
人権相談(人権相談員)③	人権推進課 内線 2453	障がい者相談 要予約	まつのき園 072-471-6863
※①②③は人権協会 072-472-6111 でも受け付けます。 ・時間記載がないものは8時45分～17時15分の間、随時受け付けます(いずれも閉庁日を除きます)。			
地域福祉、ボランティア、 資金貸付、「ひきこもり」 などに関する相談	阪南市社会福祉協議会 072-472-3333	経営全般に関する相談	阪南市商工会 072-473-2100

9月末日の市の人口(前月比)

- ◆市内人口 51,695人 (-47)
- 男 24,634人 (-10)
- 女 27,061人 (-37)
- ◆世帯数 24,145 (+11)

9月の主な事由別異動者数

- ◆転入 91人 ◆転出 102人
- ◆出生 17人 ◆死亡 53人

今月の表紙

今月の表紙は、「はんなんフード・グルメフェスティバル」です。オープニングセレモニーでは、今月号の特集で取り上げた「はんなん KUU」の紹介が行われ、セレモニー終了後の会場は、たくさんの屋台やキッチンカーでにぎわっていました。

～編集後記～

今なら阪南市商工会館で KUU の商品が種類豊富にあります。阪南市の美味しいものが一か所です。いろいろ購入できるのでお薦めです。(M)
はんなんフード・グルメフェスティバルにて取材終了後、阪南市の美味しいものをたくさんいただきました。また一つ阪南市が好きになりました。(K)



共創による新しい地域価値が創造され、誰もが輝ける舞台都市・阪南



市民
無料相談

いつまでもお元気で

9/22



今年度 100 歳を迎えられる高齢者の皆さんを、市長が訪ねて長寿を祝いました。

市内で今年度 100 歳を迎えられる人

内山重晴さん、岩見初子さん、石丸郁さん、田中ツヤさん、上總延子さん、野口喜代子さん、高橋伊佐子さん、小川正一さん、加賀爪弘さん、和田艶子さん、栗本富美枝さん、船江君子さん、奥村悦子さん、畑中千代子さん、森河良子さん、荒木タミ子さんなど、17 人の皆さんです。

なお、9月1日現在、市内最高齢の男性は太田眞鏡さん(105歳)、市内最高齢の女性は山田徳伊さん(106歳)です。

※「私の地元応援募金」のウェブサイトはこちらから→



まちの話題



※マスクをしていない写真は撮影時のみマスクを外しています。

9/30



明治安田生命保険相互会社からご寄附いただきました

本市と連携協定を結んでいる明治安田生命保険相互会社から「私の地元応援募金」として 51 万 4 千円をご寄附いただきました。誌上を借りてお礼申し上げます。

◎**阪南市ソフトテニス連盟杯を開催します!** 日【シニア 45 歳以上：男子の部、女子の部】11月6日(日) (予備日 11月20日(日))、【一般 (高校生以上)：男子の部、女子の部】11月13日(日) (予備日 11月27日(日))、いずれも9時から**場**市立テニスコート **対**高校生以上**費**ペアで2,000円 (高校生は1ペア1,000円) **申**①11月4日(金)②11月11日(金)までに**☎**で **☎**同連盟TEL 090-9099-1448

◎**0才から親子で楽しめる「クラリネットとピアノで秋いっぱいコンサート！」** 0歳から親子で楽しんでいただける体感型のコンサートです。絵本や紙芝居の読み聞かせもありますよ! クラリネット^{リデュシオン} / 李胎蓮、ピアノ / 目華子。日 11月6日(日) 10時15分開演**場**地域交流館体育施設 **対**0歳～小学生のおおさんと保護者 **定**先着20組**費**親子で1,000円 (一人追加につき500円) **申**電子メール (ongaku8mtr7@gmail.com) か電話で受付中 **☎**音楽玉手箱マトリョーシカTEL 090-9287-0184

◎**第20回美術クラブ作品展** 各クラブ員が日々研さんし作成した作品を広く市民の皆さんにご覧いただくため「作品展」を開催します。日 11月11日(金)12時～17時、11月12日(土)10時～17時、11月13日(日)10時～16時**場**サラダホール小ホール・2階展示室**費**無料**☎**阪南市文化協会TEL 090-8146-9343

◎**第8回ハミング・バードからあなたへ** 「～今こそ 歌を 音楽を～」をテーマとする合唱の演奏会を開催します。日 11月13日(日)14時開演 (13時30分開場) **場**サラダホール大ホール**内**「まんてんのほし」「せかいのなかで」「WAになっておどろろ」「スペシャルコーラス&ミュージカル」など (指揮：細川^{ただし}維) **費**無料**☎**事務局TEL 476-5910

◎**阪南フリーマーケット (毎月第3日曜日開催)** 出店者募集中。何でも相談OK。野菜、手作り工芸品など。1ブース2メートル×2メートル。参加協力金必要。日 11月20日(日)、12月18日(日)、10時～15時**場**サラダホール前道路**☎**阪南まつり実行委員会TEL 070-5509-2190

◎**親子しぜん体験会 どんぐりってどんな味?** どんぐりを探してどんぐりクッキーを作ろう! 日 11月23日(祝)13時～15時**場**せんなん里海公園しおさい楽習館**定**20人 (応募多数の場合は抽選) **費**無料**申**11月10日(木)10時から12日(土)15時までに**☎**で (抽選結果は11月13日(日)に同公園ウェブサイトで発表) **☎**同公園管理事務所TEL 494-2626

◎**500円カフェ開催** どこか懐かしい味のおかず約10種類のバイキング。日 11月26日(土)11時30分～14時**場**貝掛874-1 **定**先着50人**費**500円 (小学生以下無料) ※12月17日(土)10時～12時に食料無料配布 (先着50食) を実施します (**場**尾崎町1-44-8-104号)。 **☎**NPO法人COCOいこっと親の会TEL 080-7554-4153

◎**晩秋の展示会 (寒蘭の花、富貴蘭、山野草、メダカの展示)** 日 11月27日(日)10時～16時**場**地域交流館体育施設**定**150人**費**無料**☎**関西富貴蘭会TEL 472-3366

◎**講演「阪南市に爪痕を残した『イニシキイリヒコ』像をあぶり出す～玉田山に古代王権が武器製造基地を造営 (阪南市産出の褐鉄鉱展示)～」** 日 11月27日(日)14時～16時**場**地域交流館2階共用会議室1・2**定**先着20人**費**100円 (資料代) **☎**事務局TEL 090-3994-1192

◎**ハーブタペストリー香の会「ホッと、な手作り教室」参加者募集** ①クリスマスの壁飾りを大きな松ぼっくりで作ってみませんか②木の実などの自然素材を使ってオリジナルクリスマス飾りを作ろう! 日 12月3日(土)、①10時～12時②14時～15時**場**せんなん里海公園潮騒ビバレー多目的ルーム**定**①15人②20人 (応募多数の場合は抽選) **対**②は4歳以上**費**①②とも200円**申**11月17日(木)10時から19日(土)15時までに**☎**で (抽選結果は11月20日(日)に同公園ウェブサイトで発表) **☎**事務局TEL 494-2626

◎**阪南市剣道教室を開催します** 広く武道を理解し、文武両道の活気ある青少年の育成と市民の健康維持・活力の向上を図りながら、剣道を楽しみます。年齢・経験は問いません(要事前申し込み、当日受け付け可)。日 12月4日(日)13時～15時**場**総合体育館**費**300円 (保険代など) **☎**阪南市剣道連盟TEL 090-9252-5118

◎**あなたが用意したプレゼントをサンタクロースに届けてもらおう!** 日 12月24日(土)18時～20時**対**3歳～小学3年生の子どもがいる家庭**定**未定 (申し込み多数の場合は抽選) **費**無料**申**11月25日(金)までに **E** (sennanjc@vega.ocn.ne.jp) で (氏名・住所・連絡先を明記) **☎**(公社) 泉南青年会議所事務局TEL 483-5925 (月・木曜日、10時～16時)

◎**小学生マラソン大会参加者募集** 午前中は個人種目、午後は団体種目を行います。日 令和5年1月15日(日)9時から受け付け (雨天時は1月21日(土)に延期) **場**桑畑総合グラウンド**費**1種目100円**申**11月5日(土)～12月10日(土)**☎**阪南市陸上競技連盟TEL 475-3240

【記号の意味】日日時 場ところ 対対象 資資格 講講師 内内容 費費用 定定員
持持ち物 申申し込み (郵郵便 ☎電話 FAXファクス 場ウェブ E電子メール 窓窓口)



図書館誕生日企画



11月3日(祝)
開催!

■絵の本ひろば

写真集に俳句に料理、絵本だけではありません。えりすぐりの「絵の本」約300冊で作ったひろばは、赤ちゃんからお年寄りまで楽しむことができます。文字を追うだけでは見つけられなかった新しい面白さに出会えます。きっと誰かに伝えたくくなります。

時間 13時～15時30分
場所 サラダホール2階展示室
(入場自由)



■書庫開放デー

普段は立ち入ることのできない書庫を開放します。約10万冊を収蔵する3階書庫に入り、直接借りることができます。貴重な機会にぜひお越しください。

時間 10時15分～12時

場所 サラダホール3階書庫

※図書貸出券をご持参ください。



■よみメンおはなし会

男性ばかりの読み手によるおはなし会です。

時間 14時～14時20分

場所 図書館紙芝居コーナー

☎図書館Tel 471-9000

マイナポイントの対象となるマイナンバーカード申請期限が変更になりました!

☎マイナポイント支援担当(内線2334)

マイナポイントは、マイナンバーカードを本年12月末までに申請し、マイナポイントの申し込みを令和5年2月末までに手続きした人が対象となります。

詳しくはこちらから→



オミクロン株対応ワクチンの接種について

☎保健センターTel 472-2800

オミクロン株対応ワクチンは、従来ワクチンを上回る重症化予防効果があり、オミクロン株と従来株の2種類の成分が含まれることで、今後の変異株に対しても有効性が期待されます。

年内には希望する全ての人々が接種可能な十分な量のワクチンが供給されますので、重症化リスクの高い高齢者のもとより、若い人についてもワクチン接種をご検討ください。

●**ワクチンの種類**…オミクロン株と従来株に対応した2価ワクチン

※ファイザー社、またはモデルナ社(18歳以上)

●**接種対象者**…初回接種(1・2回目接種)を完了(※①)した12歳以上の人で、前回の接種完了から一定期間(※②)が経過した人

●**接種券**…3・4回目未接種の人で、既に送付済みの3・4回目の接種券をお持ちの場合、オミクロン株対応ワクチン接種にも利用できます。この接種券をお持ちでない人は、国が示す接種間隔に応じて、接種可能

第22回はんなん産業フェア

日時 11月6日(日) 10時～15時 予定

場所 市役所、商工会館周辺

まちあるき「ふるさと再発見」**事前申込制**

日時 11月6日(日) 10時～12時30分

場所 産業フェア会場観光協会テント前集合・解散

内容 尾崎の観光資源巡り

講師 まちおこし夢テラス 定員 先着20人

最少催行人員 5人

費用 500円(オリジナルペンとメモ帳のお土産付き)

☎阪南市観光協会Tel 447-5547

詳しくはこちらから→



とされる1か月前に順次送付する予定です。

●**接種期間**…令和5年3月31日(金)まで延長

※①初回接種(1・2回目接種)をお済みでない人は、年内をめどに従来ワクチンによる接種を行ってください。

※②予防接種法に基づく接種間隔は、前回接種から5か月以上となっています(本年9月14日時点)。国で接種間隔の短縮について検討し、10月下旬までに結論を得る予定です。

詳しくは本市ウェブサイトから→



乳幼児(生後6か月以上4歳以下の人)への新型コロナワクチン接種が始まります。

対象の人には11月中旬に接種券を送付予定です。

詳しくは本市ウェブサイトから→



毎月3日までに広報誌が届かない場合

配布業者(株)ダイコク
フリーダイヤル Tel 0120-60-3912 へ
(日曜日・祝日を除く9時～18時)



市役所からの防災行政無線の放送内容

フリーダイヤル Tel 0120-931516
放送後1時間の間、聞くことができます。
(Jアラート、定時放送を除く)

市民憲章

1. 心のふれあいを大切にすまちをつくりましょう
1. 教養と文化の高いまちをつくりましょう
1. みんなで助け合う明るいまちをつくりましょう
1. 健やかに楽しく働けるまちをつくりましょう
1. 恵まれた自然と調和したまちをつくりましょう

