

ひととまち 親しみを感じる広報誌

広報はんなん

8

令和4(2022)年
No.598

本
物
に
ふ
れ
る



※新型コロナウイルス感染症の拡大防止対策のため施設などの休館日、イベントなどの開催が中止・変更となる場合があります。
最新の情報は、本市ウェブサイトをご覧ください。

令和4年度住民税非課税世帯等に対する臨時特別給付金について

この給付金は、新型コロナウイルス感染症の影響が長期化する中、様々な困難に直面した世帯の生活・暮らしを速やかに支援するため、住民税非課税世帯などに対して、1世帯あたり10万円を給付するものです。

既に本給付金（令和3年度分を含む）の支給を受けた世帯に、再度支給されるものではありません。

㊤臨時特別給付金受付窓口 Tel. 493-2525

■支給対象世帯

- ① 令和4年度住民税（均等割）非課税世帯
- ② 新型コロナウイルス感染症の影響により、令和4年1月以降に家計が急変し、世帯全員の1年間の収入見込みが非課税水準に相当する世帯（家計急変世帯）

■支給手続き

- ① 令和4年度住民税（均等割）非課税世帯

対象となる世帯には「令和4年度住民税非課税世帯等に対する臨時特別給付金支給要件確認書」を送付します。内容を確認の上、必要事項を記入して**同封の返信用封筒で返送してください。**

- ② 家計急変世帯

申請書の提出が必要です。支給要件・必要書類などを市ウェブサイトで確認の上、臨時特別給付金窓口
に直接または郵送でご提出ください。受け付け後審査を行い、支給決定後に指定口座に振り込みます。

市ウェブサイトはこちらから→



既に住民税非課税世帯等に対する臨時特別給付金（令和3年度分を含む）の支給を受けた世帯、または支給を受けた世帯の世帯主であった人を含む世帯ですか？

いいえ

はい

世帯全員の**令和4年度の住民税（均等割）が非課税**ですか？
※住民税（均等割）の課税者から税法上扶養されている「扶養親族等のみからなる世帯」は**対象外**です。

はい

いいえ

世帯全員が、**令和4年6月1日時点**で阪南市に住民登録がありましたか？

はい

いいえ

世帯全員が、**令和4年1月1日時点**で阪南市に住民登録がありましたか？

はい

いいえ

阪南市から8月上旬に**確認書**を送付します。

阪南市から**確認書**を送付します。
※課税状況確認のため、確認書の送付にお時間をいただきます。

令和4年6月1日時点で住民登録のあった市区町村の窓口へお問い合わせください。

新型コロナウイルス感染症の影響により、令和4年1月から現在までの間で家計が急変し、世帯全員のそれぞれの1年間の収入見込みが非課税水準に相当する額以下になりましたか？

はい

いいえ

申請時点で住民登録のある市区町村に**申請**が必要です。

今回の給付金は**対象外**です。

→ 令和3年12月11日以降転入者については、支給状況確認のためのお時間をいただきます。



令和4年度 市職員採用試験案内

☎秘書人事課（内線 2316）

採用職種・受験資格など（※1）

職種	募集人数	受験資格
一般事務職 A	5人程度	平成9年4月2日～平成13年4月1日生まれの人（学歴は問いません）
一般事務職 B	3人程度	昭和62年4月2日～平成9年4月1日生まれの人（学歴は問いません）
土木職	1人程度	昭和62年4月2日以降に生まれた人で、次のいずれかに該当する人 ①学校教育法による大学（高等専門学校を含む）などで土木に関する専門学科を専攻し卒業した人または令和5年3月末日までに卒業見込みの人 ②土木施工管理技士（1級・2級：土木）、技術士、技術士補（建設、上下水道部門）のいずれかの資格を有する人

（※1）採用予定人数は、退職者などの発生状況により変更することがあります。

【試験日及び試験内容】

〈第1次試験〉面接試験 8月20日(土)・21日(日)のうち本市が指定する日時
筆記試験（テストセンター方式） 8月25日(木)～9月11日(日)のうち自ら選択した日時
※面接試験を受験した人にもみテストセンターの受験案内をします。

【受付期間】 7月27日(水)から8月14日(日) 23時59分まで

【申し込み方法】 インターネットによる申し込み（詳細は、採用試験案内をご覧ください）

【注意事項】

- ・申し込み受付期間は、本市システムの日付、時刻を基準とし、受け付け可能かどうかの判断をします。
- ・以下の事由により申し込みの遅延が生じた場合には受け付けを行いません。早めに申し込みを行ってください。
 - ①申し込み締め切り直前はサーバーが混み合うことにより申し込みにかかることがあります。
 - ②受付期間中は、専用システムを通じて24時間申し込みが可能です。システムの保守・点検などを行う必要がある場合や、その他やむを得ない理由が生じた場合は、事前の通知を行うことなく、本システムの運用停止、休止、中断などを行うことがあります。
 - ③申し込み内容に不備などがある場合は、受け付けを行わず、申し込みに必要な修正を連絡します。



→本市ウェブサイトは
こちらから



トピックス

求む！
熱意と意欲のある人！



広告掲載枠

令和4年度からスタート

阪南市総合計画

～基本目標3・4～

◎政策共創室（内線 2535）

本誌4月号で紹介しました、令和4年度からスタートしている総合計画の将来の都市像を実現するために、総合計画に掲げる6つの基本目標について紹介します。



基本目標3 安全に、安心して暮らせる住み続けたいと思えるまち

「地域防災の推進と消防・救急体制の充実」「危険や不安のない市民生活の充実」「下水道事業の経営基盤強化」「循環型社会の形成」「環境負荷の低減」「環境衛生の向上」の6つの施策を掲げています。

これらの施策に取り組むことにより、市民が、防災や防犯、交通安全に対する意識を高め、コミュニティによる支え合いが確立されているとともに、自然災害や火災などへの備えが整い、生命・身体・財産が守られたまちなどをめざしています。

詳細は本市ウェブサイトでも→
ご覧いただけます



基本目標4 人生100年時代を迎え、誰もが学んだ成果を地域で活かして輝けるまち

「就学前教育・保育の充実」「学校教育の充実」「生涯学習の推進」「歴史・文化の保存と継承」「生涯スポーツの振興」「人権が尊重される社会の形成」の6つの施策を掲げています。

これらの施策に取り組むことにより、学校・就学前施設・家庭・地域が連携して、子どもたちの“学び”・“育ち”を支援するとともに、乳幼児・児童・生徒が、良好かつ安全・安心で快適な環境のもと、質の高い充実した教育・保育を受けることなどをめざしています。

次回は、本誌10月号で基本目標5・6について紹介します



トピックス

宝くじ
公式サイト

いつでも、どこでも。宝くじをもっと手軽に、もっと便利に!

24時間
いつでも
ネット購入



24時間買えて、
ポイントもたまる!
今すぐ会員登録

お問い合わせ先 | 宝くじコールセンター TEL 0570-01-1192 (ナビダイヤル 有料) TEL 011-330-0777 (有料)



広告掲載枠



9月2日(金) 13時30分訓練実施!
13時33分頃、大津波警報発表
(訓練用のメールが携帯電話などに届きます)

※詳細は、本誌9月号でお知らせします。

☎危機管理課 (内線 2324)
府民お問い合わせセンター
Tel 06-6910-8001

全日本ビーチバレージュニア男子選手権

「砂上の甲子園」と称されるこの大会は、男子高校生が日本一の座を巡って、熱い闘いを繰り広げます。ご声援をお願いします。

日時 8月9日(火)～11日(木)
場所 箱作海水浴場
(びちびちビーチ)
特設コート



☎全日本ビーチバレージュニア男子選手権実行委員会 (まちの活力創造課内/内線 2235)



消防からのお知らせ

台風対策は万全ですか？

日頃から防災のための対策を立て、被害を最小限に食い止めるよう心掛けましょう。

防災対策

- ・屋根瓦などを点検し、雨どいや周辺の排水路などの清掃をしておきましょう。
- ・風で飛ばされそうな物干しざお、プランターなどは固定するか収納しておきましょう。
- ・避難時に備えて懐中電灯、ラジオ、飲料水、医薬品など必要なものを、すぐに持ち出せるように準備しておきましょう。
- ・事前に避難場所を確認し、危険を感じたらすぐに避難しましょう。その際は、増水した河川など、危険な場所には近づかないようにしましょう。

☎泉州南広域消防本部警備課 Tel 462-1080

泉州南消防組合職員採用試験

- 試験職種 消防職員
- 採用人員 11人程度
- 受験資格 平成7年4月2日～平成17年4月1日生まれの人
- 申し込み 8月1日(月)～12日(金) (消印有効) に泉州南広域消防本部総務課(〒598-0048 泉佐野市りんくう往来北1番地の20)へ持参または郵送
- 試験日(第1次) 9月18日(日)
- 試験場所 大阪公立大学りんくうキャンパス
- ※申込書は同消防本部総務課及び各消防署で配布しています。ウェブサイトからもダウンロードできます。
- ☎泉州南広域消防本部総務課 Tel 462-1050

広告掲載枠

ストップ・ザ・子どもの事故

☎保健センターTEL 472-2800

誤飲をはじめ、子どもの不慮の事故は身の回りで多発しており、安全なはずの家庭内で起こる事故も少なくありません。もし、事故が起きてしまっても、救急車の到着前に家庭で素早く対処することで命を救える確率が高くなります。

阪南消防署と協力し、心肺蘇生法、誤飲やけいれん時の対応、やけどやけがなどの応急手当の講習会を行います。ぜひご参加ください。

日 9月13日(火) 13時30分～15時30分
(受け付け：13時～13時15分)

場 保健センター及び阪南消防署

対 乳幼児の保護者

定 先着10人

申 9月6日(火)までに ☎ ☒ で



おやこの食育教室

☎保健センターTEL 472-2800

親子で楽しく料理を作って、おいしく食べ、元気な体をつくりましょう！

日 8月10日(火)・16日(火)、10時～13時
(両日とも同じ内容です)

対 小学生とその保護者1人

定 各先着6組

費 1人600円

持 エプロン、三角巾、マスク、布巾1枚、手拭きタオル、上靴(子どものみ)

申 8月5日(金)12時までに ☎ ☒ で
主催：阪南市食生活改善推進協議会

「赤ちゃん相談」絵本の読み聞かせ

☎保健センターTEL 472-2800

日 9月6日(火)、①10時②10時30分(各回30分)

内 おはなしの会による絵本の読み聞かせや手遊び、わらべうた、年齢に応じた絵本の紹介など

※赤ちゃん相談を希望する人は、母子健康手帳を持参してください。

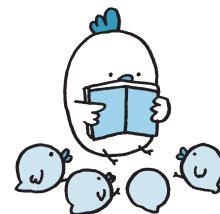

不妊不育治療費助成の申請について

☎保健センターTEL 472-2800

令和4年度の不妊症または不育症の検査や治療をした人への助成については、本年4月まで遡って請求することができます。詳細は、本市ウェブサイトをご覧ください。



新型コロナワクチン4回目接種を実施しています ☎保健センターTEL 472-2800

■接種対象者

- ① 60歳以上の人
- ② 18歳以上60歳未満で基礎疾患を有する人、BMIが30以上の人、その他重症化リスクが高いと医師が認める人

■接種間隔 3回目接種から5か月以上あけること

■使用ワクチン

ファイザー社ワクチンまたはモデルナ社ワクチン

■接種券の送付

3回目接種月から4か月以上経過した18歳以上の人に送付します

■接種時の持ち物

- ① 接種券一体型予診票(予診票は事前にご記入ください)、接種済証
- ② 本人確認書類(健康保険証など)
- ③ 3回目の接種記録が分かるもの(転入者のみ)
- ④ お薬手帳(持っている人のみ)

■留意事項

- 接種券が送付された全ての方が接種対象者ではありません。左の接種対象者に該当することを確認してください。
- 現在接種対象者に該当しない人も、今後、対象者となる可能性があります。接種券は廃棄せず、しばらく保管してください。
- 接種対象者に該当する人は、接種券が届き次第予約が可能です。
- 4回目から接種券一体型予診票「接種券(予診票右上二次元コード部分)と予診票で1枚」になります。
- 3回目接種後に転入した人は、接種記録が確認できないため、接種券発行の申請が必要です。

4回目接種に関する情報は
本市ウェブサイトから→



第25回オンライン 献血おもしろゼミナール

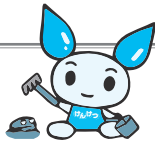

夏休みの宿題「自由研究」にぴったりのオンラインセミナーです。

📅 8月21日(日)まで

👤 小学生（主に3年生以上）

📄 「献血おもしろゼミナール」で検索し、申し込みフォームから

📍 大阪府赤十字血液センター TEL 06-6962-7654

献血にご協力ください！

8月2日(木) 14時～16時30分	保健センター
8月12日(金)、10時～12時、 13時～16時30分	市役所正面玄関

屋外・屋内でのマスクの着用について

○屋外では、人との距離（2m以上を目安）が確保できる場合や、距離が確保できなくても、会話をほとんど行わない場合は、マスクを着用する必要はありません。

○屋内では、人との距離（2m以上を目安）が確保でき、かつ会話をほとんど行わない場合は、マスクを着用する必要はありません。

○就学前の子どもについては、マスク着用を一律に求めています。

2歳未満…マスクの着用は推奨しません。

2歳以上～就学前…他者との距離に関わらず、マスクの着用を一律に求めています。

○高齢者と会う時や病院に行く時は、マスクを着用しましょう。



📍 保健センター TEL 472-2800

日本脳炎予防接種を受けましょう

📍 保健センター TEL 472-2800



日本脳炎の予防接種は、接種後に重い病気になった事例をきっかけに、平成17～21年度にかけて接種の積極的勧奨が差し控えられていましたが、新たなワクチンが開発され、接種できるようになりました。積極的勧奨が控えられていた期間に接種できていない人は、第1・2期の未完了分の接種を受けることができます。

📌 ① 平成14年4月2日～平成19年4月1日生まれの20歳未満の人（平成16年4月2日～平成17年4月1日生まれの人〈令和4年度に18歳になる人〉は、国が定める積極的勧奨の対象者です）

② 平成21年4月2日～平成21年10月1日生まれの13歳未満の人で、第1期の未完了の人

※ 詳細は、本誌4月号折り込みの「阪南市保健事業年間行事予定表」をご覧ください。



夏休みは予防接種を受けるチャンス！

予防接種法で定められた対象年齢を外れると、接種費用が自己負担になり**予防接種健康被害救済制度の対象外**になります。



病院探検！ アンビリーバボー in 阪南市民病院

📍 阪南市民病院 TEL 471-3321

8月9日(火)から病院ウェブサイトで公開します。

今年もLet's病院探検！

夏休みの自由研究にご活用ください！



関空ニューズ

エスディー・ジーズ 関西国際空港でのSDGsへの取り組み

関西エアポートは、より良い世界の実現に向けてSDGs（持続可能な開発目標）の推進に取り組んでいます。世界が直面する様々な問題の解決のために、関西国際空港で取り組んでいる内容の一部をご紹介します。他にも関西3空港ではいろいろな取り組みを行っていますので、ぜひウェブサイトで「関西エアポートSDGs」で検索してみてください。

📍 関西国際空港案内 TEL 455-2500



館内の案内サインを多言語やピクトグラムで表示し、様々な言語・文化の人に寄り添う空港をめざしています。



◀ 関西空港島の周りには、ワカメやカジメなどの海藻が育っており、たくさんの海の生きものすみかになっています。



◀ 関西国際空港内で利用した水は、空港内の浄化センターで処理しています。また、処理された水をトイレの洗浄水（中水）として、再使用しています。



子育て

親子でちいさな植木鉢をつくろう！

- 日 8月24日(水) 10時15分～11時15分
- 場 たんぼぼ園
- 対 同園利用児・本市在住の小學生までの子どもと保護者
- 定 先着20組
- 費 500円(材料費など)
- 申 8月10日(水)までに電話またはファクスで
- 問 たんぼぼ園
Tel 473・2816
Fax 473・2916

奨学金(進路)説明会

- 中学校・高等学校卒業後の進路に関わる奨学金制度の説明や個別相談を行います。
- 日 8月27日(土) 14時～16時
- 場 市役所別棟第2会議室
- 問 学校教育課(内線2445)

出張ハローワークを開きます！

児童扶養手当を受給中の人を対象にハローワークの臨時相談窓口を開設します。職業相談、求人情報提供、雇用保険・職業訓練について個別面談で相談できます(事前予約の人優先)。

- 日 8月15日(月)・16日(火)、13時～16時(相談時間は一人約30分)
- 場 市役所別棟第5会議室
- 問 ハローワーク泉佐野
Tel 463・0565 (41#)

8月の幼稚園親子登園・体験入園はお休みです

9月から再開します。詳しくは本市ウェブサイトをご覧ください。
問 こども政策課(内線2224)



情報ボックス

令和5年度阪南市立児童発達支援センターたんぼぼ園入園説明会の開催について

申し込み不要

次年度の児童発達支援、放課後等デイサービス、保育所等訪問支援、相談支援の各事業について、事業内容や申込方法などの説明会を開催します。お気軽にお越しください。

- 日 8月30日(水) 10時30分～11時15分
- 場 サラダホール小ホール

問 たんぼぼ園 Tel 473-2816

ワンワン子育てクラブ後期募集 **無料**

同じ年頃の子どもの持つ保護者同士、子育てについての情報交換などおしゃべりしませんか。季節の製作や絵本の読み聞かせなどもあります。

- 日 9月1日(水)、10月27日(水)、11月24日(水)、12月15日(水)、10時～11時

- 場 ワンワン認定こども園
- 対 本市在住の0～2歳児と保護者
- 定 先着10組
- 申 8月5日(金)までに同園に電話または窓口で

問 同園 Tel 472-4275

子育て総合支援センター Tel 479-6510

※開催場所・問い合わせ先は特に記載のない限り子育て総合支援センターです。
※費用は特に記載のない限り無料です。

子育て広場「リトル☆はらっば」 **申し込み不要**

子育ての情報が欲しいときや話を聞いてほしいときなど気軽にお越しください。

- 日 月・火・木・金曜日、10時～15時
- 水曜日、12時～17時

8月イベント	開催日時	内容
	8日(月) 10時30分～11時30分	保健師さんと話そう
	22日(月) 11時～11時30分	歯科衛生士さんと話そう
	25日(水) 10時30分～11時30分	出張あたごもだち文庫

子育ておしゃべりサロン **申し込み不要**

同じ年頃の子どもの持つ保護者同士、気軽におしゃべりしてみませんか。地域のボランティアによる手遊びや絵本の読み聞かせがあります。

- 日 8月29日(月) 10時～11時30分
- 対 おおむね0～1歳児と保護者

ファミリー・サポート・センター

3か月～12歳の子どもの預かって欲しい人と預かることができる人をつなぐお手伝いをします。

- 日 月～金曜日、9時～17時
- 費 1時間700円

本市ウェブサイトはこちらから
問 阪南市ファミリーサポートセンター
Tel 471-6002



児童扶養手当制度をご存じですか

対象 次のいずれかに該当し、令和5年3月31日現在で18歳未満の児童（児童扶養手当法で定める障がいの状態にある児童の場合は満20歳未満の児童）の養育者

- ・父または母が死亡した児童
- ・父母が婚姻（事実上の婚姻関係を含む）を解消した児童
- ・父または母が政令に定める重度の障がいの状態にある児童
- ・父または母の生死が明らかでない児童
- ・父または母から1年以上遺棄されている児童
- ・父または母が法令により1年以上拘禁されている児童
- ・母が婚姻によらないで懐胎した児童
- ・父または母が配偶者からの暴力の防止及び被害者の保護等に関する法律による保護命令を受けた児童

※所得制限があります。手当に該当すると思われる人で未申請の人はご相談ください。



8月は児童扶養手当の現況届の提出月です

児童扶養手当の認定を受けている人は、必ず提出してください。代理の人による届け出はできません。また、提出がない場合、手当の支払いが差し止めになります。

特別受付期間

8月10日(水)～17日(水)(閉庁日を除く)
8月14日(日)9時～12時

※12日(金)・17日(水)は20時まで受付時間を延長します。

※提出期間は8月中ですが、特別受付期間内の提出にご協力ください。

ボ
ッ
ク
ス
情
報

令和4年度低所得の子育て世帯に対する子育て世帯生活支援特別給付金（ひとり親世帯以外の子育て世帯分）

対象 (次の①、②両方に当てはまる人が対象となります)

- ① 18歳未満の児童（障がいのある児童の場合は20歳未満）を養育する父母など
- ② 令和4年度住民税が非課税の人または令和4年1月以降に新型コロナウイルス感染症の影響で家計が急変し住民税非課税相当となった人

給付金額 児童1人あたり5万円

- ・申請が必要です。必要書類などはこども支援課までお問い合わせください。ただし、令和4年4月分の児童手当、特別児童扶養手当の受給者で令和4年度の住民税が非課税の人は申請不要です。
- ※既にひとり親世帯分として給付を受けている児童は対象外です。

詳細は、本市ウェブサイトをご覧ください→



㊟こども支援課 (内線 2221)

■私立認定こども園幼稚園部・私立幼稚園の園児募集

願書配布（日時・場所）、受付場所などについては、下記連絡先に直接お問い合わせください。

園名	電話番号	ウェブサイトの有無
ワンワン認定こども園	472-4275	有
しいの実こども園	473-0251	有
アルン西鳥取夢学舎	471-7111	有
桃の木の森こども園	476-0271	有
飛鳥ゆめ学舎	493-2865	有
桃の木台幼稚園	476-1432	有
さつき台幼稚園	471-3344	有

※市立幼稚園の園児募集は、本誌9月号でお知らせします。
㊟こども政策課 (内線 2224)

■8月 保育所・認定こども園 園庭開放

公立	保育所	TEL	園庭開放日
下荘	保育所	476-5430	3日(水)・17日(水)
石田	保育所	471-3201	4日(木)・18日(木)
私立	ワンワン認定こども園	472-4275	8月はお休みです
	アルン西鳥取夢学舎	471-7111	
	しいの実こども園	473-0251	
	桃の木の森こども園	476-0271	
			25日(木)

時間：10時～11時30分 **無料**

対象：本市在住の未就園児と保護者

※申し込み、駐車場や雨天時などはお問い合わせください。

8月は「こども110番月間」

子どもたちに防犯ブザーやホイッスルを持たせ、活用するように教えましょう。

5つの約束まろうね！

- ①一人で遊びません
- ②知らない人について行きません
- ③連れて行かれそうになったら大声を出して助けを求め、「こども110番の家」へ逃げ込みます
- ④だれとどこで遊ぶか、いつ帰るかを家の人に言ってから出かけます
- ⑤お友だちが連れて行かれそうになったら、すぐに大人の人に知らせます



㊟生涯学習推進室 (内線 2349)



環境・安全

浄化槽を適正に維持管理
しましょう

● 保守点検を受けましょう

故障の有無の点検、簡単な修理、害虫駆除、消毒剤の補充などを行います。

● 清掃を行いましょ

たまった汚泥の引き抜きや機械類の洗浄は、1年に1回以上（全ばっ気方式は6か月に1回以上）行うことが必要です。

● 定期検査を受けましょう

浄化槽が正常に機能しているか、年1回の大府指定検査機関の受検が必要です。

☎生活環境課（内線2234）



資源対策課からのお知らせ

● 紙類・古布の売却について

市民の皆さんの協力により出された資源ごみのうち、紙類・古布は、リサイクルするため資源回収業者に売却しています。令和3年度には、285万2000円の収入があ

鉛・水銀を含む製品の分別にご協力ください



鉛を含む製品が「可燃ごみ」に混入されると、焼却灰の鉛の含有量が基準値を超え、最終処分場（大阪湾フェニックス）へ搬入できなくなります。

鉛・水銀を含む製品は「可燃ごみ」に混入して排出しないようお願いします。

製品名	処理方法
釣り用の重り	【不燃ごみとして処理】
生け花用剣山	ごみ総合受付センター☎483-9200へ申し込んでください。
蛍光灯、水銀体温計、水銀血圧計	【不燃ごみとして処理】 ごみ総合受付センター☎483-9200へ申し込んでください。 ※廃棄パソコンがある場合は、(株)リネットジャパンへ。 詳細は本市ウェブサイトをご覧ください→
小型家電製品（電線ケーブル含む）	
車・バイクのバッテリー	販売店・取扱店に処理を依頼してください。

☎資源対策課☎483-5876

りました。ご協力ありがとうございます。
☎資源対策課
TEL 483・5876

情報
ボックス

各種義援金は危機管理課
で受け付けています
☎危機管理課（内線2324）

ご存じですか？ 国民年金加入者（第1号被保険者）への独自給付

国民年金には第1号被保険者への独自給付として次のような給付があります。

☎保険年金課（内線2289）

年金の種類	要件（対象者）	給付額
付加年金	付加保険料（月額400円）を納付されていた人	200円×付加保険料の納付月額
寡婦年金	夫が亡くなったとき、次の5つの要件を満たす妻（60歳から65歳になるまで） ①婚姻期間（内縁関係）が10年以上継続していた ②夫によって生計が維持されていた ③夫が死亡した月の前月までに、夫が第1号被保険者としての納付済期間（免除された期間を含む）が10年以上ある（平成29年7月31日以前に死亡の場合は25年以上） ④夫が障害基礎年金や老齢基礎年金を受けたことがない ⑤妻が繰り上げ支給の老齢基礎年金を受給していない	夫が受けられたであろう老齢基礎年金の4分の3の額
死亡一時金	第1号被保険者としての保険料納付済期間が3年以上ある人で、何の年金も受けずに死亡された場合、生計を同じくしていた遺族（配偶者・子など） ※遺族基礎年金が受けられる場合は支給されません。	保険料納付済期間に応じて12万円～32万円 （付加保険料の納付月数が36か月以上ある場合は8,500円を加算）
短期在留外国人への脱退一時金	第1号被保険者としての保険料納付済期間が6か月以上ある外国人で、年金を受けることなく出国した人（出国後2年以内に請求すれば支給）	保険料納付済期間に応じて4万9,770円～49万7,700円 ※基準月が令和4年度に属する場合。

【記号の意味】 日 日時 場 ところ 対 対象 資 資格 講 講師 内 内容 賃 賃金 費 費用 定 定員 持 持ち物 申 申し込み 郵 郵便 電 電話 FAX ファクス Web ウェブ E 電子メール 窓 窓口

税
市・府民税の申告を忘れていませんか？

令和4年1月1日現在、本市に住民登録があり、令和3年中に所得があった人

（持令和3年中の収入（所得）が分かる書類、各種健康保険料、国民年金などの領収書、生命保険料などの控除証明書、医療費の明細書）

（国税務課（内線2253））

福祉・介護

特別障害者手当・障害児福祉手当・特別児童扶養手当について

●「現況届」「所得状況届」を忘れずに提出しましょう！

8月上旬に対象者へ必要書類などを送付します。未提出の場合手当の支払いが差し止めになります。

①特別障害者手当

②障害児福祉手当

対身体・知的・精神に著しく重度で永続する障がいがある

り、日常生活において常時特別の介護を必要とする在宅の人（①は20歳以上、②は20歳未満）

支給額

①月額2万7300円

②月額1万4850円

▼特別児童扶養手当

対20歳未満で政令に規定する障がいの状態にある児童を監

護している父母または父母に代わって児童を養育している

人

支給額

（1級）月額5万2400円

（2級）月額3万4900円

▼いずれも

提出期間 8月12日（金）～31日

（水）

※所得制限、要件により支給停止になる場合があります。

●8月は支給月です

①特別障害者手当・障害児福祉手当（5～7月分）

②特別児童扶養手当（4～7月分）

支給日 ①②ともに8月10日

（水）

※手当を受けていない人で、支給対象に該当すると思われる人は、お問い合わせください。

（市）

（市）

（市）

（市）

（市）

（市）

（市）

（市）

介護予防サロン

「しゃべって、笑って、脳いきいき化！」

事前申込制

最近「物忘れが増えてきたなあ」と感じることはありませんか？

みんなで回想法を通じておろがみや手芸、簡単に楽しくできる体操をしてみませんか。

新しいことにチャレンジすることが介護予防・認知症予防につながります。

日 9月21日（水）、10月19日（水）、11月16日（水）、13時30分～15時

場 地域交流館

定 各回先着10人

（市）

（市）

（市）

（市）

（市）

（市）

（市）

（市）

（市）

（市）

（市）

（市）

（市）

（市）

（市）

（市）

（市）

（市）

（市）

（市）

（市）

大阪府失語症者向け意思疎通支援者養成研修受講者募集

失語症者向け意思疎通支援者を養成するための講義及び実習を実施し、失語症者支援に必要な知識と技術を習得します。

日 9月から12月までの間

定 ①リーダー養成コース／10人

②パートナー養成コース／15人

（市）

（市）

（市）

（市）

費 無料（交通費は自己負担）

申 8月10日（水）（必着）までに

郵便またはファクスで

※場所などの詳細は大阪府

ウェブサイトをご覧

ください。

（市）

（市）

（市）

（市）

（市）

（市）

（市）

（市）

（市）

（市）

（市）

（市）

（市）

（市）

（市）

（市）

（市）

（市）

（市）

（市）

（市）

（市）

（市）

（市）

（市）

（市）



2030年に向けて世界が合意した「持続可能な開発目標」です。



年金の時効

（市）

年金を受ける権利は、権利が発生してから一定期間を経過すると、時効により請求することができなくなります。

年金の種類	時効の期間	時効の起算日
老齢・障害・遺族年金	5年	支給事由が生じた日の翌日
未支給年金		受給権者の年金支払日の翌月の初日
死亡一時金	2年	死亡日の翌日
脱退一時金		日本に住所を有しなくなった日
年金分割	2年（請求期限）	離婚をした日の翌日

緊急通報装置を貸し出しています

家庭内の事故や急病などの緊急事態発生時に、緊急通報装置のボタンを押すと、本市が委託した警備保障会社が速やかに消防署や警察などに通報し緊急事態に対応します。

対 介護保険の要介護・要支援の認定を受けた在宅で独居の65歳以上の人など

費 月額1,024円

（生活保護世帯及び市民税非課税世帯の人は無料）

※緊急時に自宅内に入って安否確認ができる協力員が原則2人必要です。

※アナログ・デジタルのいずれの電話回線でも利用できます。

詳細は、本市ウェブサイトをご覧ください→



（市）



催し

自分の体力年齢を知ってみませんか？
無料

体力テストで自分の体力を知り、ロコモティブシンドローム（運動器症候群）を予防しよう！

日 9月3日(土) 14時～16時

場 総合体育館

内 全年齢共通（血圧・体脂肪の測定、握力、上体起こし、長座体前屈、ロコモ度テスト、ニュースポーツ体験）、20歳～40歳（反復横とび、シャトルラン）、65歳以上（日常生活活動テスト、開眼片足立ち、10メートル障害物歩行）

講 スポーツ推進委員

対 本市在住・在勤で20歳以上の
の人

定 先着30人（要予約）

申 8月5日(金)から生涯学習推進室または総合体育館へ ☎
※メールからも申し込みできます↓

☎生涯学習推進室（内線2353）



令和5年

令和5年はたちの集い 運営委員を募集します！

令和5年はたちの集いの開催日は
令和5年1月8日(日)です。
開催時間などは決定次第お知らせします。

■運営委員対象者

平成14年4月2日～平成15年4月1日生まれの人

■申し込み

8月31日(水)までに電話または直接生涯学習推進室まで

☎生涯学習推進室（内線2349）

サンエス温水プール



■8月休館日 毎週火曜日

■利用時間 10時～18時（水・金曜日は20時まで）
※最終受付は利用時間終了30分前まで。

■利用料金（3時間）

プール、トレーニング室どちらも利用できます。

大人	高校生	小学4年生～中学生	65歳以上	小学3年生以下
600円	360円	240円	300円	無料(※)

※水着着用の20歳以上の同伴者が必要。同伴者一人につき小学3年生以下の子ども二人まで可能です。

■トレーニング室 利用者無料講習会 **事前申込制**

講習会を受講後、トレーニング室が利用できます。

■毎週日曜日はスイムランド！

日曜日は小プールでのボールプールに加えて、大プール1・2レーンにスイムランドを設置しています。ご家族で遊びに来てください。

■プール無料プログラム

アクアピクス	アクアエクササイズ
月・木・土曜日 11時45分～12時15分	水・金曜日 13時～13時30分

☎サンエス温水プールTel 484-2627

夏休み水生生物観察会 **申し込み不要 無料**

親子で夏休みの思い出づくりをしませんか。

日 8月11日(祝) 10時～12時

場 菟砥橋（男里川最下流の橋の阪南市側）

内 川の体験（魚とり・観察会・放流・清掃活動）

持 帽子、タオル、飲み物、水に入れる運動靴（サンダルや底の薄い履物は不可）、着替え、メモ帳、筆記用具、（以下お持ちの人）軍手、火ばさみ
※事前申し込み不要（当日9時30分～10時に現地を受け付け、小学2年生以下は保護者同伴）。
※小雨決行（当日7時に注意報・警報発令または前日の気象予報で当日午前中の最高気温が35度以上の場合は中止）。駐車場はありません。

☎男里川水系環境保全活動実行委員会

Tel 090-5131-0032

生涯学習推進室（内線2342）

総合体育館



■休館日 第2火曜日

■トレーニング講習会

日 月4回（日程はお問い合わせください）

対 本市在住・在勤・在学で15歳以上（中学生を除く）

定 各回先着10人

費 600円（テキスト代含む）

申 8時45分～20時に随時受付

■ミズノスポーツスクール生募集

「バスケットボールスクール」

大阪エヴェッサのハイレベルな技術を子どもたちに楽しく指導します。

日 月4回月曜日

内 クラスⅠ（小・中学生初級）／17時～18時20分、
クラスⅡ（小・中学生中級）／18時30分～19時50分

定 各クラス先着25人

費 各クラス月6,600円

**無料体験教室
随時開催中！**

☎総合体育館Tel 471-5224

その他

水道の使用開始・中止などの手続きがインターネットでできるようになりました

手続きが可能なもの

- ・使用開始の申し込み
- ・使用中の申し込み
- ・使用中と開始の同時申し込み（本市内転居の人）
- ・使用者名義変更の申し込み（親子・夫婦間などで水道料金を引き継ぐ（未納分含む）場合）

手続きが可能な期間

水道の使用開始（中止）予定日の1か月前から3営業日前まで（土・日曜日、祝日、12月29日～1月3日を除く）
お急ぎの場合は、阪南水道センターまで電話でご連絡ください。
※詳細は、ウェブサイトをご覧ください。
◎大阪広域水道企業団阪南水道センター
TEL 470・2155



戦没者などのご遺族の皆さんへ
第11回特別弔慰金について

特別弔慰金の請求期限は、令和5年3月31日（金）までです。

請求期限を過ぎると、特別弔慰金を受けることができなくなりますので、お早めにご請求ください。
◎生活支援課（内線2363）

情報公開制度・個人情報保護制度
令和3年度運用状況をお知らせします

情報公開制度は、市の保有する情報を一定のルールのもとに公開する制度です。

個人情報保護制度は、市の保有する個人情報の適正な取り扱いにより、基本的人権の擁護を目的とした制度です。

本市では、個人情報保護条例の目的及び趣旨を十分理解し、個人情報を取り扱うことの重要性を認識して職務を遂行しています。 ◎総務課（内線2332）

情報公開請求

（申し出を含む）件数		
請求件数	53件	
決定内容	全部公開	34件
	部分公開	13件
	非公開	0件
	存否不応答	0件
	文書不存在	2件
	取り下げ	4件
審査請求	3件	

個人情報開示請求など件数

開示請求件数		21件
決定内容	全部開示	7件
	部分開示	13件
	不開示	0件
	不存在	1件
	取り下げ	0件
	審査請求	1件
訂正・削除請求件数	0件	
利用停止・消去・提供停止請求件数	0件	

休日開庁日時のお知らせ（市民課）

8月7日（日）、9月4日（日）
8時45分～12時

◎各種証明書発行及び印鑑登録関係業務
※住民異動届（引っ越しの届け出）、パスポート業務など一部取り扱っていない業務もありますので、事前にご確認ください。
◎市民課（内線2421）

後期体育教室受講者募集

（9月～12月/全12回）

健康と笑顔があふれる体育教室で、一緒に汗を流しませんか？

◎総合体育館 TEL 471-5224

教室名	内容	対象	日時	定員	
フィットネスA	ストレッチ、リズム運動や手具などを使ったの体操を中心に楽しみながら太りにくい体をめざしましょう	運動機会の少ない人（A・Bのどちらかのみ）	月	9:30～11:00	70人
フィットネスB			火	9:30～11:00	70人
元気アップ健康	ストレッチ、筋トレ、ウォーキング、軽スポーツなどを仲間と楽しみながら健康寿命を延ばしましょう	60歳以上の人	木	9:30～11:00	40人
ニュースポーツ	ストレッチ、ファミリーバドミントンなどのニュースポーツを通して体づくりをしましょう	運動機会の少ない人	木	13:30～15:00	50人
幼児体育A	「走る」「跳ぶ」「投げる」などの基本動作や、マット、鉄棒、跳び箱などの器具を使った運動で基礎体力づくりをしましょう	H29.4.2～H30.4.1生まれの幼児	月	15:45～16:45	30人
幼児体育B			木	15:45～16:45	30人

区分	受講料	保険料（年）	合計
費用 65歳以上	3,600円	1,200円	4,800円
64歳以下		1,850円	5,450円
幼児		800円	4,400円

▶申し込み

8月12日（金）必着で、はがきに「体育教室参加希望」と朱書きし、①教室名②住所③氏名にふりがな④年齢⑤生年月日⑥電話番号を記入の上、総合体育館（〒599-0223 光陽台 1-17-24）へ郵送してください。1教室につき、1人はがき1枚のみ有効（初めての人を優先）。応募者多数の場合、8月14日（日）10時から総合体育館で公開抽選を行います。

※令和4年4月1日現在の年齢です。

※前期受講者は保険料が不要です。



その他

就学義務猶予免除者などの
中学校卒業程度認定試験

この試験は、国が実施する試験で、合格すると高等学校の入学資格を得ることができ
ます。

【甲】9月2日(金)まで(消印有効)
試験日 10月20日(木)(開催場
所/大阪府立労働センター)
※対象者・必要書類など詳細
はお問い合わせください。
【乙】学校教育課(内線2445)

創業塾を開催します

事業を開始するための心構えやビジネスプランの作成研修、融資制度や創業事例の紹介などを行います。

【日】8月20日(土)・27日(土)、9時
〜16時

【場】阪南市商工会館2階会議室
【講】高野 浄さん(中小企業診断士)

【定】先着30人
【費】2000円

【申】阪南市商工会ウェブサイト
からダウンロードまたは阪南
市商工会窓口にて設置の申込書

8月は電気使用安全月間です



【電気を安全に使用するために以下のことに取り組みましょう！】

- ・電気事故防止のため、身近な配線・コンセントを確認してみましょう
- ・無資格の電気工事は危険ですので、必ず有資格者に相談しましょう
- ・日常の暮らしの中で、電気を安全に、上手に使いましょう
- ・地震、雷、風水害などの自然災害に備え、日頃から電気の安全に努めましょう
- ・自家用設備は、適切な保守点検と計画的な更新で電気事故を未然に防ぎましょう



☎関西電気保安協会 Tel 06-7507-2277

に必要事項を記入の上、窓口
へ(☎ E FAX も可)
※終了後も経営指導員による創
業指導を創業時まで実施しま
す。
【乙】阪南市商工会
Tel 473・2100

情報
ボックス

消費者
相談

夏休み、実家に帰省
をしたら確認を！

高齢者の消費者トラブルは年々増加傾向にあり、訪問販売やスマホにまつわるトラブルが増えています。「騙されたことが恥ずかしく、周囲の人に相談できない」ことも高齢者に多い傾向です。

夏休みに実家に帰省し、ご両親をはじめ高齢の親族などに会った際には、「トラブルに遭っていないか。何か家族に相談できないことはないか」ということを確認してみてください。

【こんなトラブルに巻き込まれていませんか？】

<架空請求>身に覚えのない商品の代金を請求するメールなどは届いていませんか？

<定期購入>スマホを使って、「お試し」を申し込んだ商品が定期購入で、解約方法がわからないと困っていませんか？

<不要なリフォーム契約>「補助金や保険金が受給できる」と勧誘されて高額な工事契約をしていませんか？ 不必要なリフォーム工事をしていませんか？

少しでもおかしいと感じたら早めに消費生活センターにご相談ください。



【乙】阪南市消費生活センター
(内線 2261)

泉南警察署からのお知らせ

性犯罪被害防止対策の推進

例年、夏にかけて性犯罪が増加する傾向にあります。被害に遭いやすい女性や子どもに対する注意喚起をお願いします。

【外出時】

- ・夜間はなるべく人通りが多い明るい道を通りましょう。
- ・防犯ブザーを持ち歩きましょう。
- ・スマホを操作しながら歩くなどの「ながら歩き」は危険です(犯人に狙われます)。

【帰宅時】

- ・自宅に入る際に注意！ 必ず周囲を確認しましょう。
- ・階段やエレベーターなどの共用部分では不審者がいないかよく気を付け、帰宅後すぐにカギを閉めましょう。

【在宅時】

- ・スマホによる盗撮事案が増えています。入浴中は窓を閉めましょう。
- ・来訪者とはまず、インターホンなどで対応し、相手が確認できるまでカギを開けないようにしましょう。
- ・外から部屋の中が見えないように、カーテンなどを活用しましょう。

【乙】泉南警察署 泉南警察署管内防犯協会
Tel 471-1234



「ときめき通り」にあなただの作品を展示しませんか

サラダホール1階の通路

(通称「ときめき通り」)壁面に

に展示する絵画や書、写真な

どの作品を募集しています。

日 毎月第2土曜日から1か月間

場 サラダホール1階通路

内 絵画、書など、壁面展示に

適した作品(要額装)・重さ

は5キロ以内、絵画(8号以

内)、書(幅50センチ以内)

その他(幅50センチ×高さ1

00センチ以内)

対 本市在住・在学・在勤の子

どもから大人まで(第2土曜

日9時に作品の搬入、1か月

後の第2土曜日9時に搬出が

可能な人)

申 展示申込書に必要な事項を

記入の上、生涯学習推進室へ

(郵送不可)

問 生涯学習推進室(内線23

42)



阪南TV

毎月第3火曜日

12時から

インターネットで生放送

過去の放送内容はこちらから↓



問 シティプロモーション
推進課(内線2510)

岸城中学校夜間学級生を募集

- 大阪府内に住み、満15歳を超えている人のうち、中学校を卒業していない人または十分な教育を受けられないまま中学校を卒業した人を対象に、夜間に中学校教育を行っています。
- 日常生活に必要な学力や知識を身につけることができ中学校卒業の資格をとることができます。
- 「あいうえお」から勉強でき、授業料は無料です。

▶授業

げつようび きんようび
月曜日～金曜日

(17時25分～20時30分)

▶入学の受付

がつ にちもくようび がつ にちきんようび
8月25日木曜日～9月9日金曜日

(土・日曜日、祝日を除く)

▶申し込み・問い合わせ

きしきちゅうがっこうやかんがっきゅうせい
岸城中学校夜間学級

Tel 438-6553 (12時30分～21時)

きしわだしきょういくいんかいそうむか
岸和田市教育委員会総務課

Tel 423-9607 (9時～17時30分)

市民活動センター スマホ相談室「スマホの部屋」

市民活動センター夢プラザではスマホ相談員(市民)によるスマホの困りごと相談を行っています。

【スマホの部屋はこんな人にオススメ!】

○今更聞けない困りごとがある ○個別に相談したい ○携帯会社やスマホ講座には難しそうでちょっと行きにくい

【スマホ相談員さんも募集しています】

※詳細は、市民活動センター夢プラザへお問い合わせください。

日 毎週金曜日、13時～15時(予約不要、出入り自由、日時などの詳細は夢プラザ SNS などでご確認ください)

場 地域交流館3階

問 市民活動センター夢プラザ Tel 471-1030 (9時～17時/月・火曜日、祝日は休館日)

市民活動センターの Twitter はこちら→



詳細はこちらのウェブサイトから→



スマホの困りごとを聞いてみよう!

問 人権推進課(内線2451)

TEL 0120-007-110

▼相談電話番号

日 8月26日(金)～9月1日(木)、8時30分～19時(土・日曜日は10時～17時)

秘密は厳守します。

▼相談強化週間
いじめ、不登校、体罰、児童虐待などの子どもの人権問題について、人権擁護委員及び法務局職員が相談をお受けします。なお、相談は無料、秘密は厳守します。

法務省の人権擁護機関では、「子どもの人権110番」強化週間を実施します。子どもの思いを理解し尊重しながら、子どもにとって最も良いことは何かを第一に考えて行動しましょう。

■法務省全国一斉「子どもの人権110番」強化週間



犯罪被害者相談 及び 障がい者差別 の相談は人権推進課(内線2451)へ

公民館

【8月休館日】

毎週月曜日、11日(祝)

【問い合わせ先】

中央公民館Tel 471-5678

尾崎公民館Tel 471-0531

東鳥取公民館Tel 471-0050

西鳥取公民館Tel 472-3188

■尾崎公民館

◎子ども将棋広場

将棋の対局にチャレンジしませんか。初心者・親子でも参加できます。事前申し込み不要です。

日 8月7日(日)、9月4日(日)、11月6日(日)、13時～16時

◎夏休み子どもパソコン講座「プログラミング体験」(全2回)

日 8月25日(木)・26日(金)、9時30分～11時30分 対 小学5・6年生 定 先着10人 持 飲み物 申 8月5日(金)から

◎わたしの家族の「そうぞく」講座

「相続」が「争族」にならないための準備を始めましょう。

日 9月3日(土) 10時～11時30分 定 先着20人 申 8月5日(金)から

◎パソコンのわからないことを解決「パソコンサポート」

日 毎月第2火曜日・第4土曜日、10時～12時 持 パソコン 申 前日まで

※申し込みは9時から電話または来館で。記載のない限り費用は無料です。

■東鳥取公民館

◎熟年世代からの財産管理と継承を考える講座(近畿財務局の知って役立つ出前講座)

熟年世代の財産管理に生かせる制度(民事信託、成年後見制度など)について学びます。

日 8月21日(日) 14時～15時30分 講 杉井克彦さん(大阪府金融広報委員会・金融広報アドバイザー) 定 先着30人 申 8月4日(木)から

◎レコード鑑賞会「SP盤で聴くルイ・アームストロング」

朝ドラでよく流れていた「On The Sunny Side Of The Street」でおなじみのサッチモの特集です。レコードコレクターの南野勝さん(オヤッグサウンド)の解説でお楽しみください。後半はリクエストタイムです。

日 8月28日(日) 10時～12時

◎男の料理体験教室

珍しい養殖ニジマスの料理を体験しませんか! 全メニューにニジマスを使います。全国養鱒振興協会の講師による講話があります。各回同じ内容です。

日 9月3日(土)、①10時～12時 ②13時30分～15時30分 内 一夜干しの寿司、みそマヨネーズ焼き、お刺身、魚のアラを使った一品 対 男性 定 各先着5人 費 500円 持 エプロン、三角巾、布巾 申 8月4日(木)から

■西鳥取公民館

◎子育てサークル参加者募集

笑顔で子どもと一緒に過ごしています。気軽にお問い合わせください。

たまひよっち/8月3日(水)、でんでんむし/8月30日(火)、9月27日(火)、つくしんぼ/9月2日(金)、キティママ/9月6日(火)

▶いずれも10時～12時

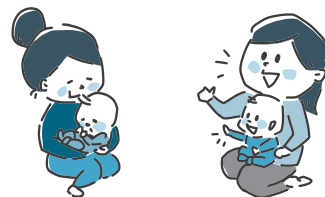

イベント
ナビゲーション

公民館の(尾崎・東鳥取・西鳥取)学習室を開放します

日 8月31日(水)まで 9時～22時

(日曜日は17時まで)

※小中学生の利用は17時までです。

対 小学生以上

※空室が無い場合もあるため、事前確認の上、お越しください。



はなていカフェオープン

おいしいコーヒー、ジュース、紅茶を用意して、皆さんをお待ちしています。

飲み物は全て1杯100円です。

日 毎週金曜日、13時30分～15時30分

場 尾崎公民館 集いの部屋

☎ 尾崎公民館Tel 471-0531

つどう・まなぶ・むすぶ公民館

体力の衰えを感じていませんか? 人と話すことが少なくなっていますか?

公民館はあなたをお待ちしています。ちょっとのぞいてみてくださいね!

文化センター

【8月休館日】 毎週水曜日、12日(金)
 【受付時間】 9時～20時
 【問い合わせ先】 TEL 471-9100

【貸館受付】

令和5年9月分(市内の人のみ)
 …令和4年9月1日(木)9時30分までに練習室Bへ
 (日程が重複した場合は抽選/電話予約はできません)
 ※市外の方は令和5年8月分の受け付け(先着順)を文化センター事務所で開始します。

Happy Piano Days 2022

世界に誇るグランドピアノ「スタインウェイ」を演奏してみよう! 持ち込み楽器の練習などにも利用できます。

日 9月1日(木)～4日(日)、9時30分～20時25分
 場 大ホール
 定 各日11枠(55分/枠)
 費 1枠2,500円



折本慶太郎音楽コンサート

日 9月24日(土)14時から
 場 大ホール
 内 折本慶太郎・宇野寛至(太鼓、篠笛、尺八)、高司まゆ(ピアノ)ほか
 費 一般3,000円(当日3,500円)



自習室開放

日 8月15日(月)～30日(火)、10時～17時(休館日を除く)
 場 2階練習室B 対 市内在住・在学・在勤の人 定 先着10人

作ってかざるん隊 随時募集中!

サラダホールでは四季折々をテーマに館内装飾を行っています。チャレンジ精神旺盛な人や、物を作ることが大好きな人大歓迎! 詳しくはサラダホールまで。

図書館

【8月休館日】 毎週水曜日、12日(金)
 【開館時間】 日～木曜日・祝日10時～17時
 金・土曜日は19時まで
 【問い合わせ先】 TEL 471-9000

	日程	場所(館内)	対象	定員
おはなし会 無料	毎週土曜日 14時～14時20分	紙芝居コーナー	3歳～小学生	当日先着10人
はじまりはじまり♪紙芝居 無料	8月7日(日)・21日(日)・28日(日)、 14時～14時20分	紙芝居コーナー	どなたでも	当日先着10人
おひざにだっこのおはなしかい 無料 要予約	8月8日(月) 10時30分～10時50分	おはなしのへや	0～2歳児とその保護者	先着5組
日 8月1日(月)～8日(月)に電話または図書館カウンターで				

電子図書館を使ってみよう!

ログイン方法や借り方を、パソコンを使って体験しましょう。
 日 8月9日(火)・11日(祝)、①10時30分②11時③11時30分
 (各回20分/内容は同じです)
 定 各回先着2人 対 本市在住・在勤・在学の小学生以上の人
 持 図書貸出券
 申 8月5日(金)10時から電話または窓口で

ふれあい号からこんにちは

今回は山中溪住民センターステーションの紹介です。懐かしい屋根瓦の日本家屋に石畳、そして手入れされた庭が美しいこぢんまりとした集落の中にある山中溪住民センター、その向かい側のわんぱく王国駐車場で本の貸し出しを行っています。6月の巡回では、小さなお子さん、そのお母さんとおばあさんの3世代で迎えてくださり、3人それぞれ希望の本を見つけられました。また、本棚を前にご近所同士で会話が弾んでいました。いつも楽しみにしているとのこと、次回もお気に入りの本が見つかりますように。



新ふれあい号の巡回予定

場所	時間	8月
コメリ箱の浦従業員駐車場	13:30～13:50	5日(金)
はつめ公園	14:10～14:30	5日(金)
箱作駅海側	14:50～15:10	5日(金)
桃の木台幼稚園	14:20～14:40	19日(金)
あたごプラザ	10:30～10:50	2日(火)
さつき台幼稚園	14:00～14:20	23日(火)
東鳥取公民館	10:30～10:50	5日(金)
緑ヶ丘住民センター	14:50～15:10	30日(火)
和泉鳥取台住民センター	14:10～14:30	30日(火)
山中溪住民センター	13:30～13:50	30日(火)

※図書貸出券が必要です。
 貸出冊数 1人20冊まで
 返却期限 次の巡回日まで(約1か月)
 返却場所 ふれあい号または図書館



8月の市民無料相談

市役所 ☎ 072-471-5678

相談内容	日時 問い合わせ先	相談内容	日時 問い合わせ先
人権相談(人権擁護委員)	18日(木) 13時～15時 人権推進課 内線 2453	法律相談(弁護士) 要予約	1日(月)・10日(水)・19日(金)、13時～17時 人権推進課 内線 2453
国民健康保険料納付相談(夜間)	10日(水) 17時15分～20時 (受け付けは19時30分まで) 保険年金課 内線 2215	行政相談(行政相談員) 要予約 国の行政に対する苦情・要望	16日(火) 13時30分～15時 人権推進課 内線 2453
児童相談	子ども家庭総合支援拠点 (家庭児童相談室) 072-470-1401	相続などの相談(行政書士) 要予約	毎月第4木曜日(祝日除く)、13時～16時 申し込み:大阪府行政書士会 Tel 072-457-9186
教育相談	学校教育課 内線 2445		人権推進課 内線 2453
消費生活相談	毎週月・火・水・金曜日、12時～15時 30分(電話受付・相談開始13時から) 生活環境課 内線 2261	若年者等のための しごとの出張相談 要予約	毎週火曜日 11時～17時 生活環境課 内線 2261
DV相談	DV相談専用電話 072-488-7084	就労・生活相談 要予約	原則毎月第1・2・4木曜日、13時～17時 生活環境課 内線 2261
くらし丸ごと相談室/ 地域の福祉相談(CSW)	市民福祉課 内線 2443	母子父子家庭・ 寡婦生活相談 要予約	子ども支援課 内線 2280
介護相談	介護保険課 内線 2485		毎週月～木曜日 10時～12時、13時～16時
奨学金等支援相談①	学校教育課 内線 2445	女性総合相談 要予約 (専門相談員)	人権推進課 内線 2451
地域就労支援相談②	生活環境課 内線 2261		
人権相談(人権相談員)③	人権推進課 内線 2453	障がい者相談 要予約	まつのき園 072-471-6863
※①②③は人権協会 072-472-6111 でも受け付けます。 ・時間記載がないものは8時45分～17時15分の間、随時受け付けます(いずれも閉庁日を除きます)。			
地域福祉、ボランティア、 資金貸付、「ひきこもり」 などに関する相談	阪南市社会福祉協議会 072-472-3333	経営全般に関する相談	阪南市商工会 072-473-2100

6月末日の市の人口(前月比)

- ◆市内人口 51,845人 (-38)
- 男 24,696人 (-14)
- 女 27,149人 (-24)
- ◆世帯数 24,115 (+11)

今月の表紙

今月の表紙は、せんなん里海公園主催の「親子しぜん体験会」の様子です。公園内の海の生き物を探したり、下荘漁業協同組合の協力で、大阪湾に生息するめったに見ることのできない魚、カニ、貝などの生き物に触れ合ったりすることができました。

～編集後記～

取材で休日の里海公園に行き、遊具や海岸で遊ぶ人、ビーチバレーやサイクリング、散歩を楽しむ人で賑わう様子を見て、明るい気持ちになりました。(M) ここ最近体力の衰えを感じたので、体力づくりのためにランニングを始めました。日々挫折しそうですが「継続は力なり」の精神で頑張ります!(K)



共創による新しい地域価値が創造され、誰もが輝ける舞台都市・阪南



7/4

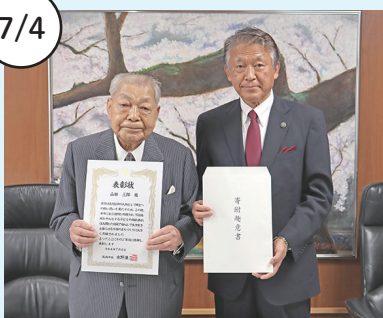

ご寄附いただきました

本市出身の山田三郎さんから「本市の高齢者に対する福祉事業と青少年の育成事業に役立ててほしい」と3億円の寄附の申し出があり、市長から表彰状が贈呈されました。この貴重な寄附金を、本市の重要かつ市民に喜ばれる事業に活用していきます。誌上を借りてお礼申し上げます。

6/17



ご寄附いただきました

だいガス「Daigasグループ小さな灯運動(大阪ガス)」から下荘保育所に運動用具(幼児用踏み切り板・乳幼児用平均台)とクーピーペンを寄附いただきました。誌上を借りてお礼申し上げます。

まちの話題



※マスクをしていない写真は撮影時のみマスクを外しています。

6/28



ご寄附いただきました

株式会社伊藤園から、本市がSDGs未来都市、自治体SDGsモデル事業に選定されたことを記念して、懸垂幕をご寄附いただきました。誌上を借りてお礼申し上げます。

◎楽しく河内音頭・江州音頭・民謡を踊ろう

8月は盆踊りシーズンです。毎週水曜日に踊っています。骨粗しょう症や介護予防のためにもお気軽にご参加ください。
日 8月3日(水)・10日(水)・17日(水)・24日(水)・31日(水)、18時～20時 **場** 地域交流館体育施設 **費** 月1,000円 **☎** 三笑会 Tel 080-3822-3038

◎貝掛混声合唱団「第16回定期演奏会」

混声合唱曲集「光と風をつれて」、山崎敦子ピアノステージ、桃の木台小学校合唱団も出演。
日 8月7日(日) 14時開演(13時30分開場) **場** サラダホール大ホール **費** 無料 **☎** 事務局 Tel 473-2149

◎阪南市少年少女合唱団「第22回定期演奏会」

「レッツダンス」「にんげんっていいな」「見上げてごらん夜の星」「グランドマザー～かざみどり～」「カイト」ほか。
日 8月21日(日) 14時開演 **場** サラダホール小ホール **定** 200人 **費** 無料 **☎** 事務局 Tel 457-6427

◎ビーチテニス教室

ビーチテニスは、テニスともパドミントンとも近く、羽子板の要領で誰でも簡単に楽しめます。想像以上におもしろい！この機会に体験してみよう！
日 9月10日(土) 13時～15時 **場** せんなん里海公園潮騒ビバレーコート **対** 小学生以上 **定** 先着20人 **費** 無料 **持** 運動のできる服装・タオル・飲み物(専用ラケット・ボールはこちらで用意します) **申** 8月26日(金) 10時から電話で **☎** 同公園管理事務所 Tel 494-2626

◎尾崎ピアノクラブ「星空」会員募集

ピアノ経験者から初めてピアノに触れる子どもたち、憧れのあの曲を弾いてみたいシニアまで。8月16日(火) 19時から尾崎公民館で説明会を行います。
日 第1・3火曜日、18時から **場** 尾崎公民館 **費** 月2回2,500円(1回20分) **☎** 事務局 Tel 090-3656-5689

◎西鳥取オカリナクラブ「たんぽぽ」会員募集

オカリナが初めてという人も大歓迎です。オカリナの優しくて温かい音色をみんなで楽しみませんか。アンサンブルも楽しいですよ。8月6日(土) 13時30分から西鳥取公民館で説明会を行います。
日 第1・3土曜日、13時30分～14時30分 **場** 西鳥取公民館 **費** 月2回2,000円 **☎** 事務局 Tel 090-3656-5689

◎東鳥取女声合唱「プリムローズ」団員募集

歌うためのストレッチ、発声練習から始まり、練習曲はポップスから合唱組曲まで幅広く。年間2～3回程度、地元ホールなどでの発表会に出演します。
日 月3回木曜日 / 13時～15時30分、月1回日曜日 / 13時～16時 **場** 東鳥取公民館 **対** 女性 **費** 月4,000円(会費3,000円、会場費500円、特別費500円) **☎** 事務局 Tel 090-9984-4724

【記号の意味】 **日**日時 **場**ところ **対**対象 **資**資格 **講**講師 **内**内容 **費**費用 **定**定員
持持ち物 **申**申し込み **郵**郵便 **電**電話 **FAX**ファクス **Web**ウェブ **E**電子メール **窓**窓口

阪南市 プレミアム商品券(第3弾) を発行します!

新型コロナウイルス感染症による市内経済への影響をかんがみ、地域全体を再生・活性化させるため、市内の小売店などで使用できる消費喚起型の「阪南市プレミアム商品券」を発行します。

※詳細は、本誌折り込みチラシまたは阪南市商工会ウェブサイトをご覧ください。



☎阪南市商工会 Tel 473-2100

6/28



戦没者追悼の 献花を行いました

先の大戦における戦没者へ追悼の誠を捧げるため、今年度は会場に献花台を設置し、来場者による自由献花を行いました。

6/12



阪南セブンの海の森活動が 行われました

「阪南セブンの海の森」として、森里川海の環境保全活動の実施に関する協定を(一財)セブン-イレブン記念財団と締結しています。西鳥取漁港西海岸で、ごみ清掃活動、アマモの花枝採集、生き物観察が行われました。



出張マイナポイント支援窓口を開設します！

「マイナポイントって何?」「マイナンバーカードは作ったけれど、マイナポイントへの申し込み方法が分からない」などのお悩みに…市職員が出張し、申し込みのサポートをします! ㊟政策共創室(内線2318)

【対象となる人】

マイナンバーカードを持っている人
※マイナンバーカードの交付申請ではなく、マイナポイントの申し込みのサポートになります。
※マイナンバーカードの有効期限が切れている場合は申し込みできません。

【サポート内容】

- マイナポイント申し込み(キャッシュレス決済サービスのチャージやお買い物で5,000円相当のポイント!)
- 健康保険証利用申し込み(健康保険証利用申し込みで7,500円相当のポイント!)
- 公金受取口座登録(公金受取口座登録で7,500円相当のポイント!)

日程	場所
8月19日(金) 18時~20時	東鳥取公民館
8月22日(月) 18時~20時	箱作住民センター
8月23日(火) 18時~20時	尾崎公民館
8月25日(木) 18時~20時	西鳥取公民館

【準備するもの】

- ①マイナンバーカード
 - ②キャッシュレス決済サービスのカードやアプリなど
 - ③本人名義の口座情報
 - ④利用者証明電子証明書暗証番号(マイナンバーカード申請時に決めた数字4桁)
 - ⑤券面事項入力補助用暗証番号(マイナンバーカード申請時に決めた数字4桁)
- ※③⑤は「公金受取口座」の登録を希望する人のみ必要です。

混雑時はお待ちいただくことがありますので、あらかじめご了承ください。

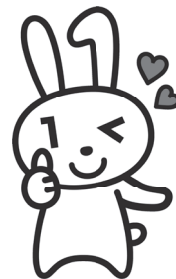

夏休み特別企画 高齢者体験イベント うらしま太郎になろう ~じいじ ばあばに「へんし〜ん!」~

無料 申し込み不要

高齢者体験やスポーツ体験をしよう! 高齢者を理解しよう! スタンプラリーで先着100人のお子さんに玉手箱をプレゼント!

日 8月6日(土) 10時~15時
(最終受け付け: 14時)

場 サラダホール小ホール
㊟西鳥取・下荘地域包括支援センター Tel 447-6428
尾崎・東鳥取地域包括支援センター Tel 493-2304



夏休みえほんの時間 無料

日 8月16日(火)・22日(月)、14時~14時20分

場 図書館紙芝居コーナー
対 3歳~小学生
定 先着10人程度
㊟図書館 Tel 471-9000

小中学校の先生が絵本の読み聞かせを行います。



好きな鳥の形を選んで色を塗ります。世界に一つしかない自分だけのバッジを作ってみましょう。

日 8月23日(火) 13時30分~15時30分

場 防災コミュニティセンター1階研修室
講 砂山滋さん(自然と本の会)
対 本市在住の小学生(保護者の付き添いはご遠慮ください)
定 先着30人
申 8月6日(土)から図書館窓口で(8月7日(日)以降は電話申し込みできます)
共催: 自然と本の会
㊟図書館 Tel 471-9000



毎月3日までに広報誌が届かない場合
配布業者(株)ダイコク
フリーダイヤル Tel 0120-60-3912へ
(日曜日・祝日を除く9時~18時)



市役所からの防災行政無線の放送内容
フリーダイヤル Tel 0120-931516
放送後1時間の間、聞くことができます。
(アラート、定時放送を除く)

市民憲章

1. 心のふれあいを大切にすまちをつくりましょう
1. 教養と文化の高いまちをつくりましょう
1. みんなで助け合う明るいまちをつくりましょう
1. 健やかに楽しく働けるまちをつくりましょう
1. 恵まれた自然と調和したまちをつくりましょう

