水災、沙土地質災害風險分佈圖

自然田、和泉鳥取、緑丘、小月台、桑畑、山中溪（2/2）

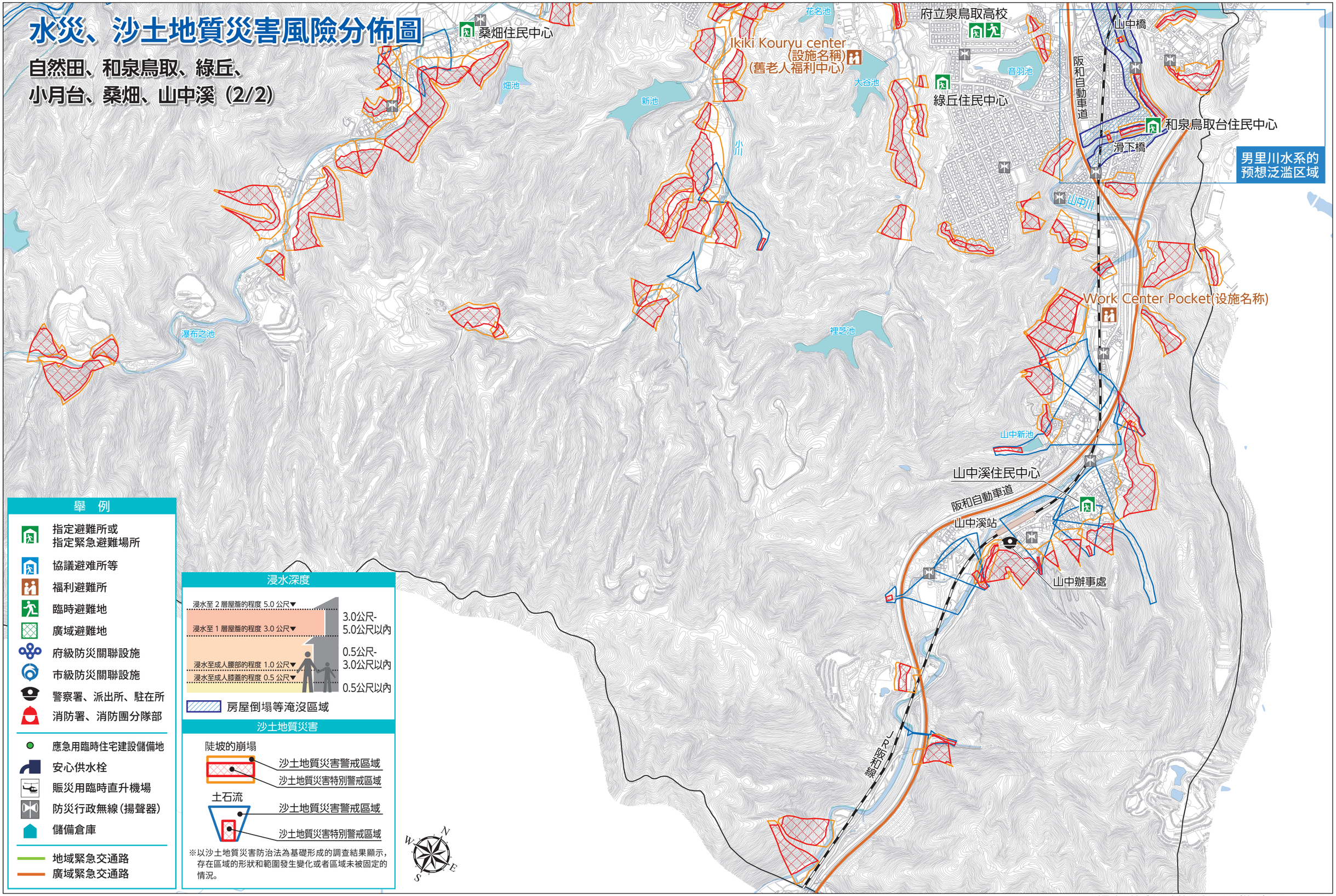

測量法に基づく国土地理院長承認(使用)R 3JHs 800