

## Mapa de Risco por Inundação e Desastre com Sedimentos

Jinenda/ Izumitottori/ Midorigaoka/ Satsukidai/ Kuwabata/ Yamanakadani (2/2)

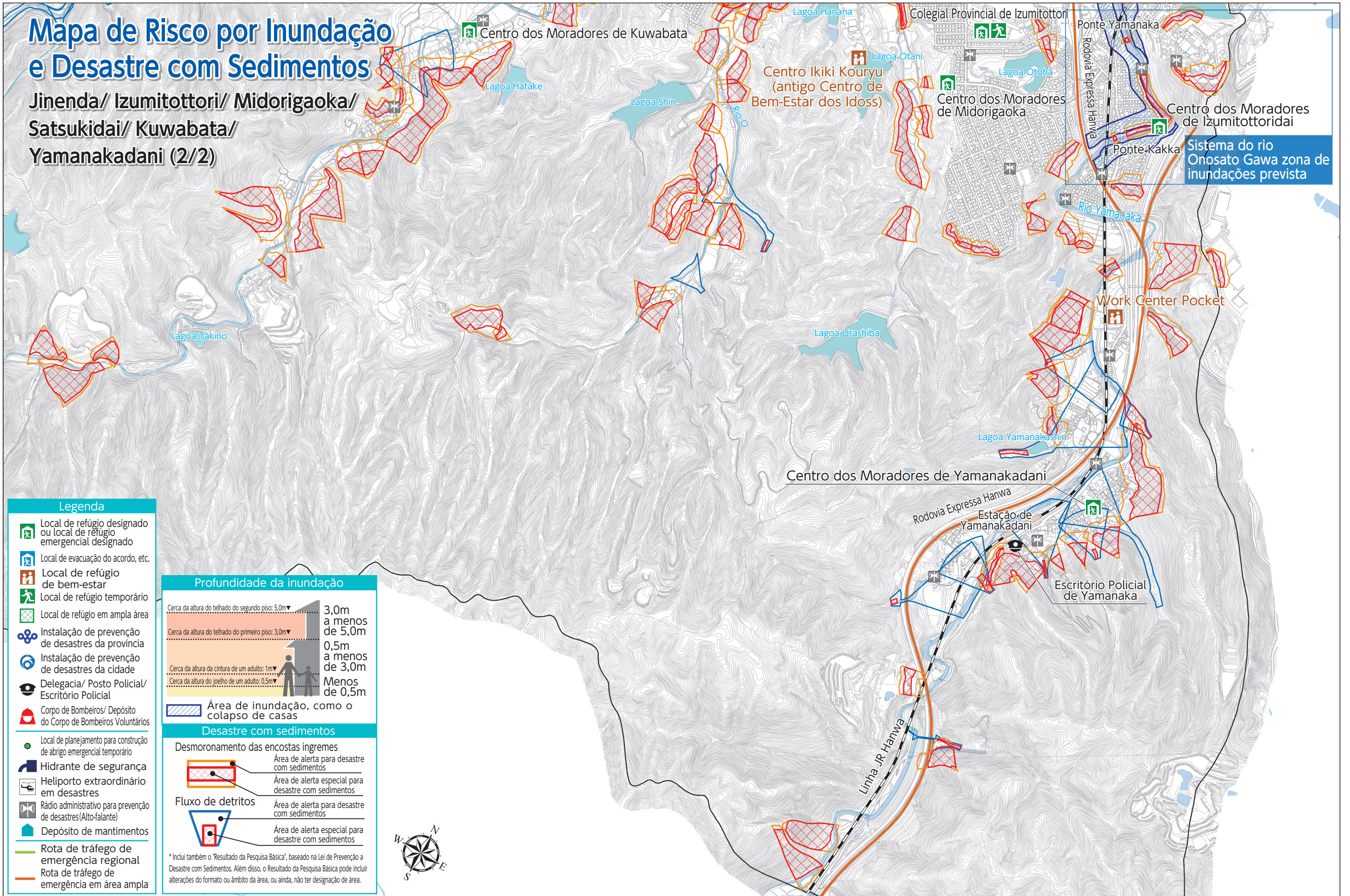

**Legenda**

- Local de refúgio designado ou local de refúgio emergencial designado
- Local de evacuação do acordo, etc.
- Local de refúgio de bem-estar
- Local de refúgio temporário
- Local de refúgio em ampla área
- Instalação de prevenção de desastres da província
- Instalação de prevenção de desastres da cidade
- Delegacia/ Posto Policial/ Escritório Policial
- Corpo de Bombeiros/ Depósito do Corpo de Bombeiros Voluntários
- Local de planejamento para construção de abrigo emergencial temporário
- Hidrante de segurança
- Heliporto extraordinário em desastres
- Rádio administrativo para prevenção de desastres (Alto-falante)
- Depósito de mantimentos
- Rota de tráfego de emergência regional
- Rota de tráfego de emergência em área ampla

**Profundidade da inundação**

Cerca da altura do telhado do segundo piso: 5,0m	3,0m a menos de 5,0m
Cerca da altura do telhado do primeiro piso: 3,0m	0,5m a menos de 3,0m
Cerca da altura da cintura de um adulto: 1m	Menos de 0,5m
Cerca da altura do joelho de um adulto: 0,5m	

Área de inundação, como o colapso de casas

**Desastre com sedimentos**

Desmoronamento das encostas íngremes

- Área de alerta para desastre com sedimentos
- Área de alerta especial para desastre com sedimentos

Fluxo de detritos

- Área de alerta para desastre com sedimentos
- Área de alerta especial para desastre com sedimentos

\* Inclui também o "Resultado da Pesquisa Básica", baseado na Lei de Prevenção a Desastre com Sedimentos. Além disso, o Resultado da Pesquisa Básica pode incluir alterações do formato ou âmbito da área, ou ainda, não ter designação de área.

