

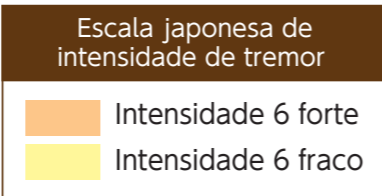

Terremoto Gigante da Fossa Nankai: Mapa de Risco de Terremoto

Legenda

- Local de refúgio designado ou local de refúgio emergencial designado
- Local de evacuação do acordo, etc.
- Local de refúgio de bem-estar
- Local de refúgio temporário
- Local de refúgio em ampla área
- Instalação de prevenção de desastres da província
- Instalação de prevenção de desastres da cidade
- Delegacia/ Posto Policial/ Escritório Policial
- Corpo de Bombeiros/ Depósito do Corpo de Bombeiros Voluntários
- Local de planejamento para construção de abrigo emergencial temporário
- Hidrante de segurança
- Heliporto extraordinário em desastres
- Rádio administrativo para prevenção de desastres (Alto-falante)
- Depósito de mantimentos
- Rota de tráfego de emergência regional
- Rota de tráfego de emergência em área ampla

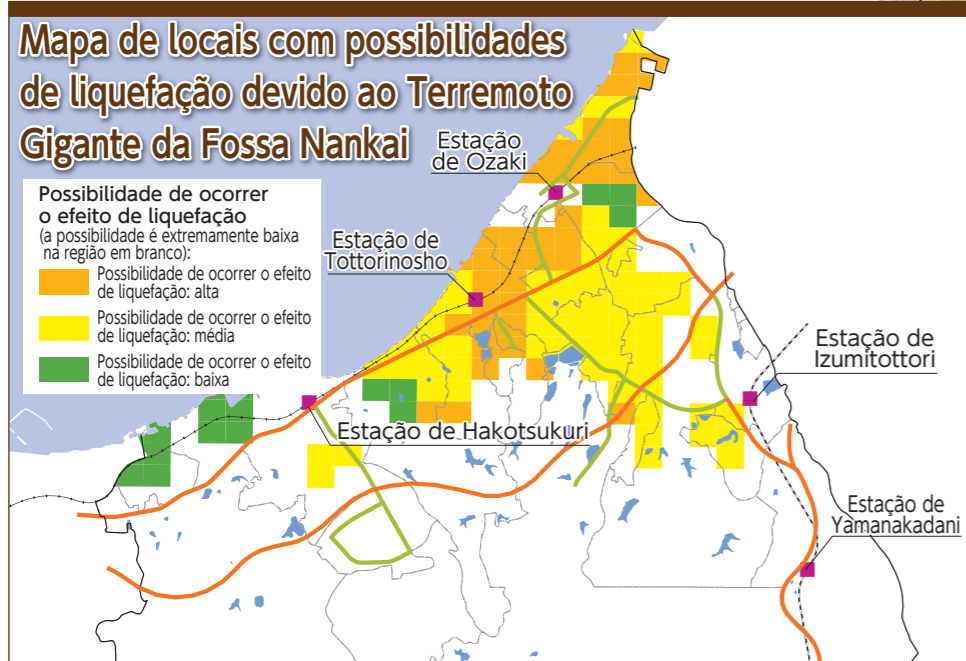
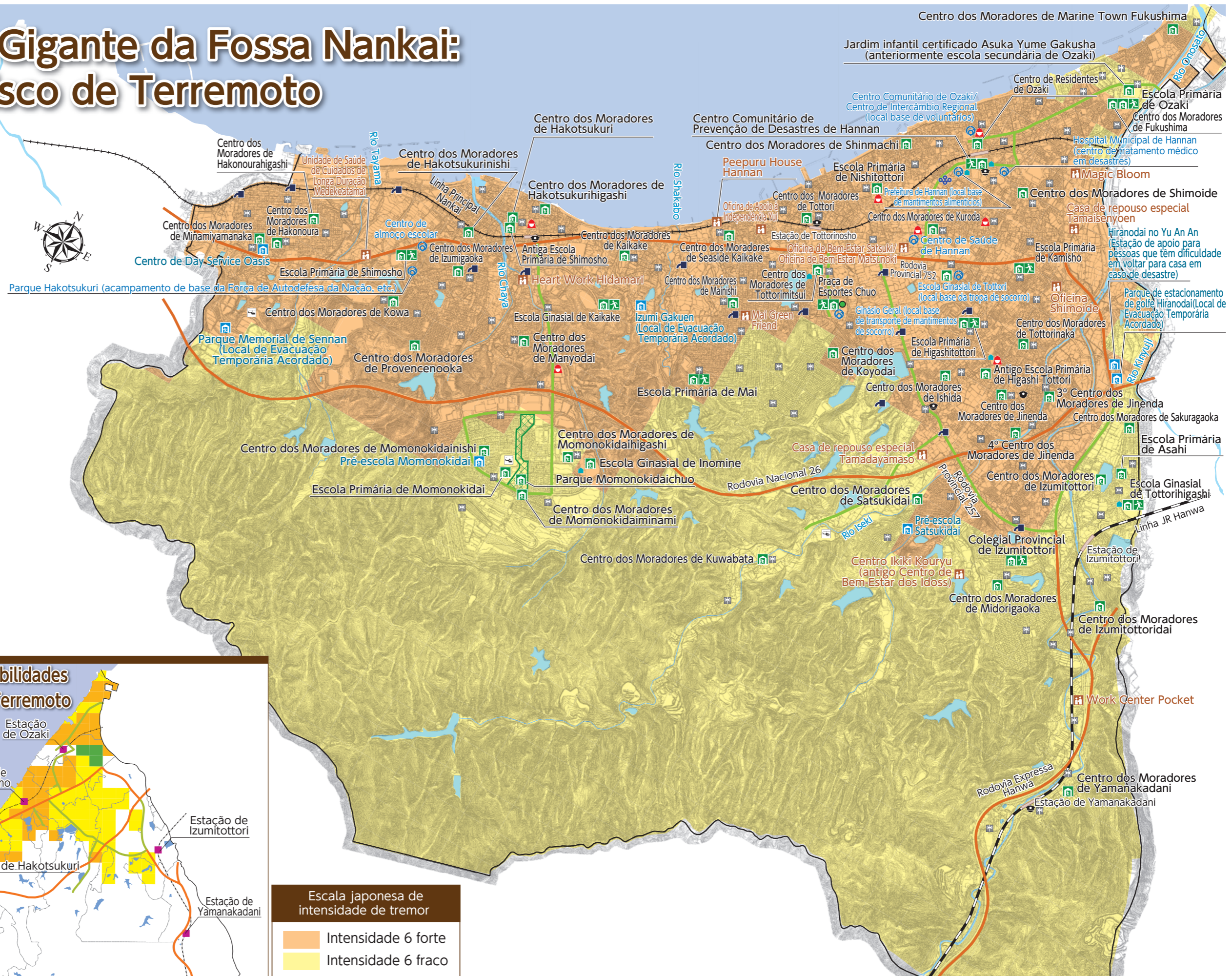



Zona de Falha na Linha Tectônica Mediana: Mapa de Risco de Terremoto

Legenda

- Local de refúgio designado ou local de refúgio emergencial designado
- Local de evacuação do acordo, etc.
- Local de refúgio de bem-estar
- Local de refúgio temporário
- Local de refúgio em ampla área
- Instalação de prevenção de desastres da província
- Instalação de prevenção de desastres da cidade
- Delegacia/ Posto Policial/ Escritório Policial
- Corpo de Bombeiros/ Depósito do Corpo de Bombeiros Voluntários
- Local de planejamento para construção de abrigo emergencial temporário
- Hidrante de segurança
- Heliporto extraordinário em desastres
- Rádio administrativo para prevenção de desastres (Alto-falante)
- Depósito de mantimentos
- Rota de tráfego de emergência regional
- Rota de tráfego de emergência em área ampla

Escala japonesa de intensidade de tremor

- Intensidade 7
- Intensidade 6 forte
- Intensidade 6 fraco

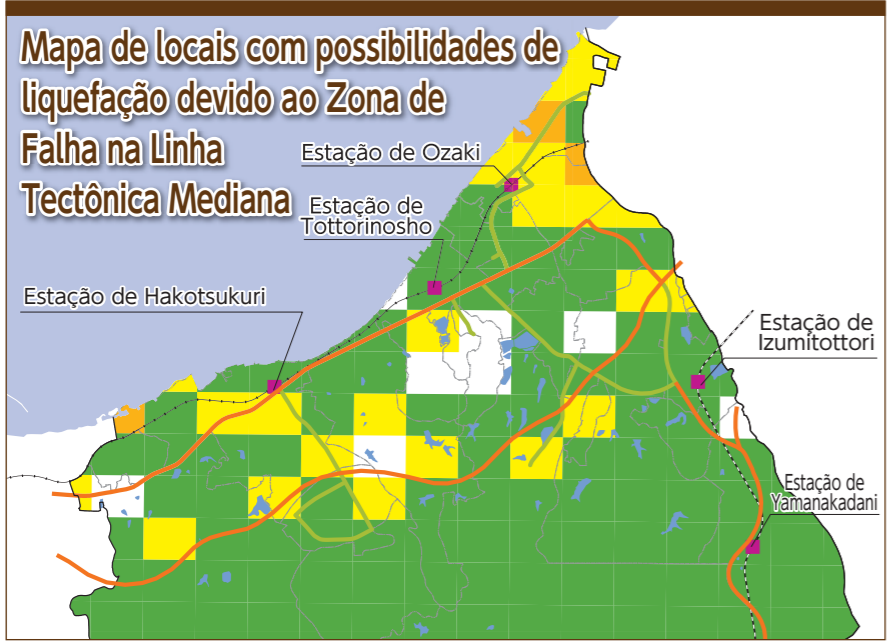
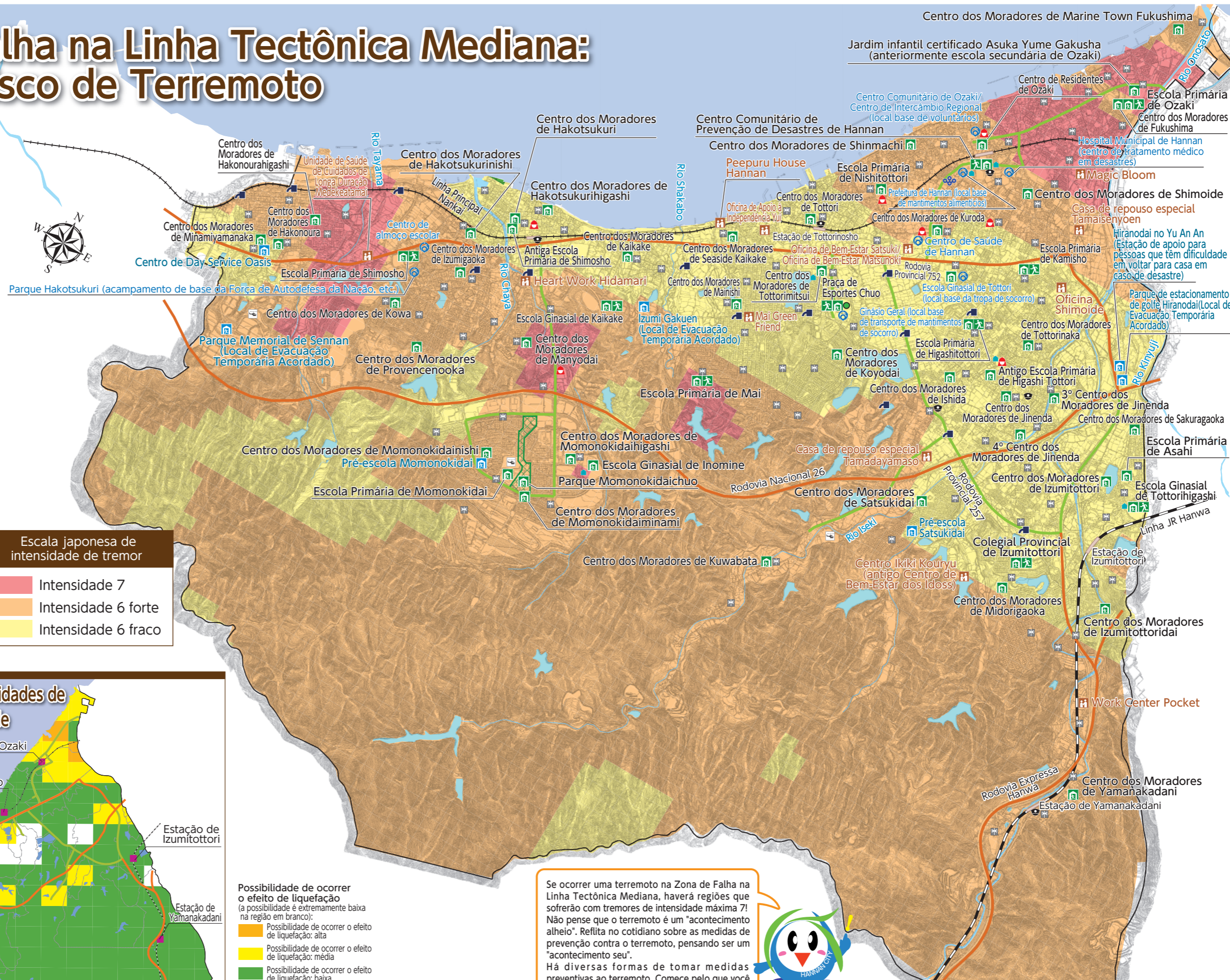

Possibilidade de ocorrer o efeito de liquefação (a possibilidade é extremamente baixa na região em branco):

- Possibilidade de ocorrer o efeito de liquefação: alta
- Possibilidade de ocorrer o efeito de liquefação: média
- Possibilidade de ocorrer o efeito de liquefação: baixa

Se ocorrer uma terremoto na Zona de Falha na Linha Tectônica Mediana, haverá regiões que sofrerão com tremores de intensidade máxima 7! Não pense que o terremoto é um "acontecimento alheio". Reflita no cotidiano sobre as medidas de prevenção contra o terremoto, pensando ser um "acontecimento seu". Há diversas formas de tomar medidas preventivas ao terremoto. Comece pelo que você pode fazer por conta própria.

