

～ひととまち 親しみを感じる広報誌～ 広報はんなん

広報 Hannan

2026
No.644

6



特集

「住み続けたいまち」を
共につくる。



写真がカラーになった
広報誌はこちらから

～雨の音と、あじさいの彩り。心はずむ、初夏の山中溪～

「住み続けたいまち」を共につくる。 ～市内生活支援8団体をご紹介します～

☎介護保険課Tel 072-489-4526
阪南市社会福祉協議会Tel 072-429-9882

本市では、暮らしを守り、つながりをつくる住民が主体となった生活支援の活動が展開され、住民同士が共に支え合う地域づくりを進めています。今回は、総合事業の一環として生活支援活動を行っている団体を紹介します。



総合事業とは…

日常生活を「多様な主体」が支え合うことで、活動する人も支援を受ける人も、互いを介護予防につなげていく総合的な取り組み。

詳細はこちらから→



一般社団法人箱の浦まちづくり協議会

Tel 072-476-1616 (箱の浦 60-37)

訪問支援

通院・買い物・駅への送迎、生活支援のお助けなど ※箱の浦在住者対象

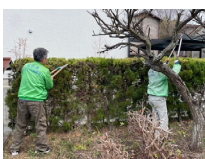

居場所

モーニング会、ランチ会、おしゃべりサロン、子どもサロン



特定非営利活動法人COCO いこっと

Tel 072-477-7467 (貝掛 874-1)

訪問支援

掃除、洗濯、買い物、軽作業（電球交換等）、草引き、生活支援相談援助など



居場所

会食、お茶会、おしゃべり会



わたしたちの居場所えん JoyCoCo 緑ヶ丘訪問支援の会

緑ヶ丘住民センター (緑ヶ丘 1丁目 13-26)

訪問支援

ゴミ出し、買い物代行、草刈り、電球交換、ペンキ塗り、話し相手など ※緑ヶ丘自治会区域の住民対象

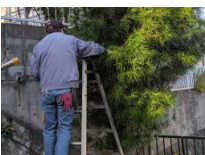

わたしたちの居場所えん JoyCoCo

緑ヶ丘住民センター (緑ヶ丘 1丁目 13-26)

居場所

モーニングカフェ、ラジオ体操、ボッチャ、健康診断、野菜の青空市場、うたごえサロン



舞校区福祉委員会 (舞シニアサポート)

Tel 080-2413-8080 (舞 3丁目 31-6)

訪問支援

通院・買い物等の送迎、庭木の剪定、室内清掃、不用品の廃棄など



泉州バリアフリー協会

Tel 072-473-8155 (尾崎町 508-3 202号)

訪問支援

買い物代行、デリバリー代行、不用品処分など



特定非営利活動法人くらしのたすけあいえぶるんの会

Tel 072-473-6606 (光陽台 1丁目 16-10)

居場所

健康体操、健康維持管理、文化交流会、音楽交流会、お茶会、アレンジフラワー



えがいの会

Tel 090-4273-7699 (尾崎町 8丁目 1-14)

居場所

バイタルチェック、体力測定、介護予防、認知症予防、介護・健康相談、服薬栄養指導など



阪南市国民健康保険・大阪府後期高齢者医療保険制度の加入者の皆さんへ 今年度から「子ども・子育て支援金制度」が始まります

子ども・子育て支援金制度とは？

社会全体で子ども・子育てを応援するための新しい仕組みとして「子ども・子育て支援金制度」が始まります。これは、未来を担う子どもたちの成長を支える財源を、現役世代だけでなく全ての世代と企業の皆さんで少しずつ分かち合う仕組みです。これに伴い、加入されている医療保険料に「子ども・子育て支援金」が加わります。国民健康保険制度や後期高齢者医療制度の人も対象となりますので、ご理解とご協力をお願いします。



☎こども家庭庁コールセンターTEL 0120-303-272

9時～18時（日曜日、祝日を除く）

詳細はこちらから→



医療保険料とあわせて算定される額は？

今年度から従来の保険料（医療分）に加えて、子ども・子育て支援金分の保険料（子ども分）が算定されます。



加入している医療保険制度	国民健康保険 18歳以上の人のみ対象	後期高齢者医療保険
均等割額	世帯内の対象被保険者人数 × 1,841円	1,373円
所得割額	前年の基準総所得金額（世帯内の対象被保険者の合計）× 0.28%	前年の基準総所得金額 × 0.24%
賦課限度額	3万円	2万1千円

※前年の基準総所得金額…前年中の総所得金額に山林所得や分離課税の所得金額などを加算した金額から地方税に基づく基礎控除（最大43万円）を減額したものです。

※世帯内の所得水準に応じて、均等割額の軽減措置が適用される場合があります。

※令和10年度までの3年間は、毎年保険料率の見直しが行われる予定です。

国民健康保険料に関すること

☎保険年金課TEL 072-489-4527

後期高齢者医療保険料に関すること

☎大阪府後期高齢者医療広域連合TEL 06-4790-2028

保険年金課TEL 072-489-4529





ハローワーク泉佐野管内

3市3町 教育・保育施設お仕事説明会

幼稚園・認可保育所・認定こども園など

☎こども政策課Tel 072-489-4518・ハローワーク泉佐野Tel 072-463-0565 (41#)

履歴書不要

入退場自由

服装自由

入場無料

日時 6月17日(水)・18日(木)、13時～15時30分(受け付け)
場所 あいびあ泉南(泉南市樽井1-8-47)
職種 保育士、幼稚園教諭、看護師、調理師、送迎バス運転手他
 ※募集職種は、施設により異なります。

一緒に働く仲間を募集しています！ 阪南市・泉佐野市・泉南市・熊取町・田尻町・岬町のほぼ全ての教育・保育施設が参加します。新卒の人も大歓迎。未経験者・ブランクのある人が応募できる仕事もあります。気軽にお越しください。

今回阪南市から参加する施設紹介！

阪南市立はあとり幼稚園・まい幼稚園 阪南市立石田保育所・下荘保育所

阪南市こども政策課 Tel 072-489-4518

乳幼児期は、人間形成の基盤となる大切な時期です！「自分は愛されている。大事にされている」という自己肯定感を基盤に、乳児期は育児担当保育を取り入れ、子どもたちが自分の周りに関心を広げ、安心して自己表現ができるよう、日々の関わりを大切にしています。また、集団生活の中で幼児期にしかできない様々な遊びや体験は、子どもたちのすばらしい個性を伸ばし、人を思いやる力・考えて行動する力・人と関わる力など生きる力を育みます。子どもたちの「心」と向き合い、未来に羽ばたいていく子どもたちの成長を一緒に見守り、喜び合いましょう！



ワンワン認定こども園

社会福祉法人根来学園 ワンワン認定こども園 Tel 072-472-4275

住所：鳥取中 236 番地 1



保育教諭のやりがいは、人それぞれ。だからこそ、自分らしさを生かして働ける仕事です。私たちは、子どもたちの「根っこ」を育てる保育を大切にしています。自然豊かな環境の中で、遊びや経験を通して「自分らしく生きる力」を育てています。「先生、大好き！」——その一言が、何よりのやりがい。

子どもたちの成長をすぐそばで感じられる、かけがえのない仕事です。あなたも私たちと一緒に、子どもたちの未来を育ててみませんか？ お待ちしています。





しいの実こども園

社会福祉法人阪南福祉会 しいの実こども園 Tel 072-473-0251

住所：石田 389

海・山・田んぼ・畑に囲まれた自然環境の中で、子どもの思いや育ちを大切に保育・教育をしているこども園です。自然に囲まれた環境で、子どもたちも保育教諭も、園に関わるみんなが伸び伸び過ごすことを大切にしています。気になることがあれば、気軽にお聞きください！

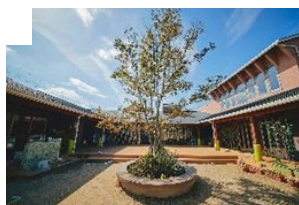

桃の木の森こども園

社会福祉法人任天会 桃の木の森こども園 Tel 072-476-0271

住所：桃の木台 3丁目 3

山や海など豊かな自然に囲まれた阪南市にある桃の木の森こども園。私たちの園庭には、季節を感じられる様々な植物や生物との出会いがたくさんあります。駆け回り泥んこになったり、虫を捕まえたり、野菜を育て収穫する喜び、自分たちで調理し食べる喜びを味わったり…子どもたちが存分に自己を発揮しながら、大好きな大人や友だちと共に、生き生きと豊かな暮らしをつむいでいくことを大切にしているこども園です。ぜひ一度、園に遊びにきてください。職員一同、お待ちしております。



アルン西鳥取夢学舎 飛鳥ゆめ学舎

社会福祉法人夢らんど二田 アルン西鳥取夢学舎 Tel 072-471-7111

住所：鳥取 70 番地

社会福祉法人夢らんど二田 飛鳥ゆめ学舎 Tel 072-493-2865

住所：尾崎町 5丁目 33-33

「できるように努力する」ことこそが大切であり、「人を思いやれる心がもてること」がすばらしい。

当法人では、子どもたちが健やかに育つ手伝いができればと、愛・健康・尊重を法人理念に掲げています。子どもたちに正しい生活習慣を身につけさせ、集団生活のルールを学ぶことこそが、保育の基本であると確信し、日々の保育運営を行っています。そして、この基本の上に集団での遊びや様々な学習を通し、友達の大切さや自分自身の努力で切り拓く無限の可能性に気付いてもらいたいと考えています。

主催：ハローワーク泉佐野

泉佐野市・泉南市・阪南市・熊取町・田尻町・岬町
教育・保育施設お仕事説明会の詳細はこちらから→



全国から応援いただいています！ 令和7年度ふるさと応援寄附のご報告

令和7年度は、全国の寄附者の皆さんから7,750件、1億5,423万円のご寄附をいただきました。全国の皆さんからのご厚意を大切に、本市のまちづくりに活用してまいります。

■ふるさと納税の利用率は年々アップ！ どんな返礼品が人気なの？

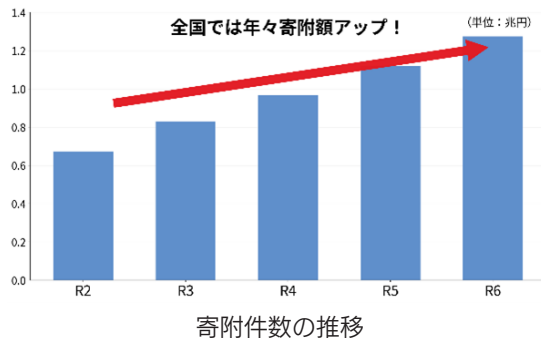

ふるさと納税の利用率は年々増加しており、寄附申し込みサイトはバラエティ豊かな返礼品であふれています。

皆さんは、どのような返礼品が選ばれていると思いますか？ 全国では新鮮なフルーツやお米、トイレトーパーなどが人気のようです。本市では、えび、わかめ、のりなどの魚介類、お肉、クッキー、日用品ではタオルやシーツ類が好評をいただいています！

■全国展開のチャンス！ 返礼品提供事業者を募集しています



返礼品提供事業者になって、一緒にふるさと納税を盛り上げていきませんか？ 登録することで、全国の人に商品を知ってもらえる機会が広がります。「できるのかな」「やってみようかな」と思ったら、お気軽にふるさと創生室にご相談ください。

あなたの商品を返礼品に登録しませんか？

■阪南市のPR活動にご協力ください！

一人でも多くの人に本市を選んでもらえるよう、返礼品の魅力発信に力を注いでいます。そこで！ 皆さんにも本市のPR隊となっただき、市外に住んでいる家族や友達に、本市へのふるさと納税をおすすめください。地元の皆さんの口コミが一番のPR！ ぜひご協力をお願いします。

阪南市ふるさと納税【公式】
Instagramのフォローをお願いします。



📞ふるさと創生室 Tel 072-489-4508

応援からファンへ！

ふるさと納税で広がるご縁。阪南市は人と人が“ひとつなぎ”となり、もの・ことが育ち、次の世代へつないでいくまちづくりに挑戦中。
「応援してよかった！」と思えるよう全力で挑戦していきます。



まもる館1階がリニューアルしました

阪南市防災コミュニティセンター（阪南まもる館）は、災害時には「指定緊急避難場所」、平時には防災啓発や健康増進の拠点となる施設です。

本年4月よりエントランスや防災関連展示をリニューアルし、これまで以上に市民の皆さんに活用していただきやすい施設となりました！

大災害をまるでその場にいるかのように体験できるVR機器の貸し出し、季節やテーマに応じた防災展示の更新、団体向けの防災講座や救急救命講習の受け付けなどを行っています。防災について学ぶ場として、ぜひ当館をご利用ください。



【施設案内】

開館時間 8時45分～17時15分（水曜日・祝日などを除く）

※駐車場は、16時45分に施錠します。

〈1階エントランス〉

- ・無料Wi-Fi完備
- ・VR体験、防災関連展示見学
- ・予約不要で、どなたでも利用可能
- ・自習や飲食が可能

※ゴミは必ずお持ち帰りください。

※講座・講習の申し込みは1階受け付けまでお願いします。

☎危機管理課Tel 072-489-4503・防災コミュニティセンターTel 072-447-7058



フードドライブ活動にご協力をお願いします

明治安田生命保険相互会社が実施するフードドライブ活動は、家庭で余っている食品を集め、支援を必要とする人へ届ける取り組みです。本市は、同社と連携協定を締結しており、本活動に協力しています。

回収ボックスは市役所、保健センター、公民館（尾崎・東鳥取・西鳥取）、介護予防拠点（市内4カ所）、総合体育館、阪南市清掃庁舎に設置予定です。それ以外でも市内でこの箱を見かけた際は、ぜひご協力ください。

期間 6月1日(月)～30日(火)

☎明治安田生命りんくう営業所Tel 072-461-2595



市役所の窓口受付時間が変わります

令和8年9月1日(火)から
9時～16時30分

※電話受付時間（8時45分～17時15分）に変更はありません。

※職員の勤務時間に変更はありません。

☎行財政構造改革推進室Tel 072-489-4504



阪南市戦没者追悼式のご案内

先の大戦における戦没者へ追悼の誠を捧げ、恒久平和への誓いを込めて行います。

日時 6月16日(火) 10時～13時

場所 サラダホール小ホール

☎生活支援課Tel 072-489-4523



幼保連携型認定こども園の運営事業者が選定されました

令和7年8月に策定した「第2次阪南市子育て拠点再構築方針」に基づき、令和7年11月から募集を開始した民間の幼保連携型認定こども園（令和10年4月1日開園予定）については、社会福祉法人 任天会が運営事業者を選定されましたので、お知らせします。

☎こども政策課Tel 072-489-4518



広報はんなん広告募集

毎月23,800部発行し、全戸配布している「広報はんなん」に広告を掲載しませんか。

広告掲載枠・掲載料
(税込み・デザイン料別)

■縦60mm×横180mm→54,000円

■縦60mm×横88mm→27,000円

☎まちの活力創造課Tel 072-489-4510



「最近、阪南市で何が話題なの？」その答えは **阪南TV**

をチェック★

毎月第3火曜日お昼12時から
生放送で配信中！



スペシャルゲストが登場することも！
4月の放送回は、世界最高峰のギターコンテスト「インターナショナル・フィンガースタイル・ギターチャンピオンシップ」チャンピオンのMOMOさんが来てくれました！

株式会社F.C. 大阪との連携により、阪南市の「旬」をインターネットで生放送しています。

ランチのお供に、私たちのまちの「今」を一緒に楽しみませんか？ 生放送終了後もYouTubeでご覧いただけます。

～次回の放送スケジュール～

日時 6月16日(火) 12時から

【まちの魅力再発見】

・市内イベント、隠れた名店スポットなどを紹介

【人にフォーカス】

・まちを盛り上げる市民の皆さんを始めとした様々な人にインタビュー

過去の放送はこちらから→



☎まちの活力創造課Tel 072-489-4510

広告掲載枠

消防署からのお知らせ

★ 履修した人には修了証を交付します！ ★

普通救命講習会を開催します

普通救命講習会とは、救命に必要な応急手当（心肺蘇生法・AED の使用方法・異物除去法・止血法）を学ぶ講習会です。

日時 6月28日(日) 9時30分～12時30分

場所 阪南消防署2階研修室（桃の木台1丁目1番地の1）

対象 本市に在住、在勤または在学の人

☎阪南消防署 Tel 072-476-0119、Fax 072-476-0122（9時～17時30分）

定員 20人 **費用** 無料

申し込み 電話またはファクスで6月26日(金)までに阪南消防署へ

※泉州南消防組合が実施した救命講習会を過去2年以内に複数回受講した人や応急手当指導員・応急手当普及員の認定を受けた人は、申し込み状況により初回受講者など他の希望者を優先する場合があります。

関空ニュース

“旅博2026 in 梅田”を開催します！

6月20日(土)にグランフロント大阪にて開催します。今年は、「まだ知らない、旅を探しに」をテーマに、就航先の政府観光局・航空会社や旅行会社・観光関連団体など旅のプロフェッショナルが、ブースや旅行セミナー、PRステージで旅行の楽しみ方や現地の最新情報などをご紹介します。

新しい旅のヒントを見つけてみませんか？

日時 6月20日(土) 10時～17時

場所 ナレッジキャピタルコングレコンベンションセンター（グランフロント大阪北館B2階）
※受け付け・PRステージはグランフロント大阪北館1階「ナレッジプラザ」

入場料 500円（税込み）※小学生以下は保護者同伴で無料、中学生以上の学生は学生証提示で無料となります。



まだ知らない、
旅を探しに。

詳細はこちらから→



☎関西国際空港案内 Tel 072-455-2500

広告掲載枠

保健センターからのお知らせ

☎保健センター Tel 072-472-2800

がん患者医療用ウィッグ等購入費 助成事業を開始します

対象補整具 医療用ウィッグ・乳房補整具

対象者 次の要件を全て満たす人

1. がんと診断され、がん治療を現に受けている
または過去に受けた後経過観察中で通院している人
2. 補整具購入日及び助成申請日いずれにおいても
阪南市に住民登録がある人
3. 本市において過去にこの助成金（ただし、乳房
補整具は右用と左用それぞれ1回）を受けていないこと
4. 補整具を令和8年4月1日以降に購入した人

※申請には一定要件を満たす必要があります。詳しくは本市ウェブサイトをご確認ください。



いきいき百歳体操を始めませんか

いきいき百歳体操とは、手首・足首に重りを巻き、体操のDVDを見ながらゆっくりと体操することで筋力アップをめざす体操です。体力に自信のない人でも参加でき、地域の皆さんが希望する場所で自主的に体操を行うことができます。本市では現在34のグループが立ち上がっており、日々体操に取り組んでいます。新しくグループを立ち上げたい人、ご興味のある人はぜひお問い合わせください。現在、実施しているグループの詳細はウェブサイトをご確認ください。

☎はんなん健康応援プラン事務局
Tel 070-1436-6503



石綿読影の精度に係る調査について

過去に石綿（アスベスト）にばく露した可能性のある人に対し、健康被害への不安を和らげるとともに、自身の健康状態を確認し、健康管理に役立ててもらうため、石綿読影の精度に係る調査についての検診（無料・予約制）を実施します。

日時 女性／7月10日(金)午前・午後
男性／9月24日(木)午後

※上記日程で都合がつかない場合はお問い合わせください。

場所 保健センター

内容 問診・胸部X線検査

※呼吸器自覚症状（せき、たん、胸の痛み、息苦しさなど）のある人は医療機関で診療を受けてください。

対象 次の①～③の全てに当てはまる人

- ①受診当日、本市に住民登録があり、ばく露歴のある人
- ②保健センターで肺がん検診を受け、要精密検査となった場合は医療機関で検査を受けることができる人
- ③調査の内容を理解し、調査への協力に同意できる人

※ただし、上記の条件に該当する人であっても、受診時に呼吸器疾患で医療機関を受診しているまたは受診する必要がある人（既存検診等において要精密検査とされている人など）は対象外になります。

献血にご協力ください

日時 7月3日(金)
10時～12時、13時～16時30分

場所 阪南市役所 玄関前

阪南市民病院からのお知らせ

まちの保健室

予約不要・無料です。気軽にお立ち寄りください。

日時 6月5日(金) 14時～16時

場所 市役所1階 正面玄関横

☎阪南市民病院 Tel 072-471-3321

尾崎・東鳥取地域包括支援センター

Tel 072-493-2304

看護師（パート）募集中



がんサロンはんなんカフェ

日時 6月13日(土) 14時～15時

場所 7階さつきホール

内容 茶話会と講義またはワークショップ

対象 がん患者やそのご家族（当院通院歴は問いません）

☎阪南市民病院 Tel 072-471-3321

看護補助者（パート）募集中



環境・安全

さくらねこ無料不妊手術事業

本市では、(公財) どうぶつ基金の「さくらねこ無料不妊手術事業(行政枠)」に参加しています。

基金から受け取った無料不妊手術チケットは、市内で地域猫活動(TNR活動)を行っているボランティア団体に配布し活用しています。

☎生活環境課
Tel 072・489・4514



©公益財団法人どうぶつ基金

自主防災組織を設立しましょう

災害による被害を軽減させるためには、自分たちの地域は自分たちで守る「共助」の防災力を高めていくことが重要です。自主防災組織は、避

難所の運営や防災訓練を通じて地域の安全を守るための心強い存在です。現在、阪南市内の組織数は29組織で全60自治会のうち45自治会が加入しています(組織率75%)。

本市では、組織立ち上げ時の助成金制度があります。いざという時への備えである自主防災組織の設立に、ご協力をお願いします。

☎危機管理課
Tel 072・489・4503

ペット避難ガイド

本市ではペットの避難は原則「車中泊」のみとしていましたが、令和7年度から、一部の指定避難所で、同行避難の受け付けが可能になりました。現在、鳥取東中学校・東鳥取小学校・西鳥取小学校・下荘小学校ではペット同行避難が可能です。

避難所での同行避難については、ケージ等の持参が必須です。また、ペットの基本的なしつけをしておくなど、日頃から災害に備えておくことが大切です。

災害が起こったとき、ペッ

トを守ることができるのは飼い主だけです。ペットとともに安全に避難できるよう、普段から災害について情報を確認しましょう。

※詳細は本市ウェブサイトをご覧ください。
☎危機管理課
Tel 072・489・4503



ケージ等に入れてね

空き地の適正管理について

空き地所有者は、定期的に空き地の状況を確認し、害虫などの発生原因となる雑草の除草や、不法投棄を防ぐ対策などをしてください。

なお、空き地に投棄されたごみは、その土地の所有者が処分しなければなりません。
☎生活環境課
Tel 072・489・4514



令和7年度ごみの収集量

単位: kg

可燃ごみ		6,918,270
資源ごみ	紙製容器包装類	875,270
	プラスチック製容器包装	544,140
	空き缶・空きビン	315,060
	古着・古布	90,050
	ペットボトル	174,660
	紙パック	1,650
	小計	2,000,830
粗大ごみ	90,890	
乾電池	6,970	
合計	9,016,960	

令和7年度の可燃ごみ収集量は、令和6年度との比較で約2%の減量となりました。引き続き、ごみの減量化・資源化にご協力をお願いします。

☎資源対策課 Tel 072-483-5876

健康保険

交通事故などに遭った場合はまず連絡を！

国民健康保険、後期高齢者医療では、交通事故などで第三者からの行為で起こった病気やケガについて、健康保険を使って治療を受けることができます。

健康保険を使って治療を受ける場合は、医療費の立て替え分を、後日加害者に請求します。必ず保険年金課に「第三者行為による傷病届」を提出してください。

◎保険年金課

国民健康保険資格・給付担当

Tel 072・489・4527

後期高齢者医療担当

Tel 072・489・4529



国民年金

4月分からの「年金額改定通知書」「年金振込通知書」が発送されます

国民年金・厚生年金保険・船員保険の年金は、年6回（2月・4月・6月・8月・10月・12月）、それぞれの前2か月分が支払われます。

年金振込通知書などの送付は毎年6月の年一回のみで、1年間の年金支払予定額などをまとめてお知らせします。また、年金生活者支援給付金を同時に受給している人には、一つにまとまった通知書が送付されます。

なお、年度途中で年金の支払額や支払金融機関などに変更があった場合は、その都度振込通知書が送付されます。

◎ねんきんダイヤル

Tel 0570・05・1165

令和8年4月分からの年金額等をお知らせします



福祉・介護

家族介護支援事業について

在宅の高齢者を介護する家族に対し、紙おむつなどの介護用品購入助成として給付券を発行します。

【給付対象の要件】

- ・本市に住所を有し、かつ世帯分離の有無にかかわらず同居している家族全員が市民税非課税となっている（生活保護世帯を除く）。
- ・要介護3から要介護5の認定を受け、在宅で常時紙おむつなどが必要である。

- ・家族の介護を受けている（同居の人は対象となりません）。
- ・医療機関への入院、有料老人ホームやグループホームなどに入所していない。

※詳細は本市ウェブサイトをご覧ください。

◎介護保険課

Tel 072・489・4526



阪南市障がい者相談員を紹介します

障がいのある人や家族の身近な問題について、相談・支援を行います。

相談を希望する場合は、まつのき園（Tel 072・471・6863）または市民福祉課にお問い合わせください。

		氏名（敬称略）
身体障がい者相談員	①視力障がい	垣野泰彦（かきのやすひこ）
	②聴力障がい	松岡登志子（まつおかとしこ）
	③肢体不自由	杉田知須代（すぎたちずよ）
	④内部障がい	
知的障がい者相談員		谷喜美（たにきみ）
精神障がい者相談員		古谷貴代（ふるやかかよ）

◎市民福祉課
Tel 072・489・4521

大阪府介護支援専門員実務研修受講試験について

日時 10月11日(日)10時から
申し込み 試験要領に必要事項を記入の上、6月22日(月)までに郵送（簡易書留）
試験要領 5月25日(月)～6月22日(月)に介護保険課または府保健所などで配布
※詳細はウェブサイトをご覧ください。

◎（一財）大阪府地域福祉推進財団（フライン財団）ケアマネ係
Tel 06・6763・8044



募集

収集作業員会計年度任用職員(夏・短期) 募集

日時 7月13日(月)～9月30日(水)、7時45分～16時/週4日程度
内容 家庭ごみの収集
賃金 月額1万2105円
申し込み 6月1日(月)～30日(火)の開庁日の7時45分～16時15分に資源対策課に履歴書を持参
 ※駐車場を近隣で探す必要があります。
 ※面接は7月1日(水)午後の予定です。

◎資源対策課
 TEL 072・483・5876

泉南清掃事務組合職員の募集

令和8年10月1日入庁職員(事務職員・技術職員)を募集します。
 ※詳細はウェブサイトをご覧ください。



◎泉南清掃事務組合総務課
 TEL 072・484・0581

留守家庭児童会放課後児童支援員募集

日時 月～金曜日は13時～19時、土曜日、夏・冬・春休みは8時～19時の間でシフト勤務
内容 市内各小学校内の留守家庭児童会での学童保育業務
賃金 時給1242円から
 ◎シダックス大新東ヒューマンサービス(株) (阪南市留守家庭児童会指定管理者)
 TEL 072・472・1108

就労支援

ひとり親家庭の親などのための就業支援講習会受講生募集

【試験対策】ケアマネジャー(土曜日、全6回)
日時 7月25日(土)～8月29日(土)、10時～16時
場所 大阪府立母子・父子福祉センター
定員 20人(応募多数時は抽選)
費用 6千円(教材費など)
申し込み 6月25日(木)までに申し込みフォームまたは往復はがきに必要事項を記入の

上、大阪府母子家庭等就業・自立支援センターへ
 ※詳細はウェブサイトをご覧ください。



◎大阪府母子家庭等就業・自立支援センター
 TEL 06・6748・0263

催し

古文書講座 初級編

日時 7月3日(金)10時～11時30分
場所 防災コミュニティセンター1階
講師 生涯学習推進室職員
定員 先着30人程度
費用 無料
申し込み 6月4日(木)～12日(金)に電話または左の2次元コードから

◎生涯学習推進室

TEL 072・489・4542



スポーツ

サンエス温水プールの期限の定めのない回数券の返金手続きについて

必要書類 還付申請書、回数券、返金先の口座の通帳(写し)
申し込み 必要書類を泉南清掃事務組合に郵送または持参
 ※表紙または使用する回数券の右上に利用期限を表示している尾崎スイミングスクール発行の回数券は返金対象外です。

※詳細はウェブサイトをご覧ください。



◎泉南清掃事務組合総務課
 TEL 072・484・0581

阪南市生涯スポーツ指導者研修会

生涯スポーツの正しい理解と有効かつ安全で楽しいスポーツの実践、継続を推進するため、指導者の資質向上を目的に実施します。

日時 ①6月6日(土)、②7月

4日(土)、③8月1日(土)、④9月5日(土)、⑤10月3日(土)、⑥11月7日(土)、⑦12月5日(土)、⑧令和9年1月16日(土)、⑨令和9年2月6日(土)、17時～19時

▼いずれも

場所 総合体育館または中央運動広場

内容 実技(①ショットテニス、②デイスコン、③モルック、④ガラッキー、⑤ピラティス、⑥卓球バレー、⑦チューックボール、⑧ピックルボール、⑨ファミリーバドミントン)

対象 H.A.S.P.A.L.会員・生涯スポーツ認定登録指導者など

定員 先着20人
費用 保険料500円

(H.A.S.P.A.L.会員は無料)
申し込み 開催2日前までに電話または電子メール(nishimuray@rinku.zaq.ne.jp)へ

◎H.A.S.P.A.L.事務局(阪南市生涯スポーツ指導者クラブ)
 TEL 090・4763・2980

その他

小中学校使用教科書の展示会

日時 6月1日(月)～30日(火)
(休館日を除く)

場所 図書館

※詳細は、お問い合わせください。

◎学校教育課

Tel 072・489・4541

ストップ 不法就労・不法滞在! 日本人と外国人が共に安全・安心に暮らせる共生社会を実現するために

6月は外国人労働者問題啓発月間です。不法就労は法律で禁止されています。不法就労した外国人だけでなく、事業主も罰せられます。外国人を雇用する際には、就労可能な在留資格であることを確認するなどし、適正な雇用にご協力をお願いします。

◎泉南警察署国際交流促進連絡協議会

Tel 072・471・1234

ご寄附いただきました

TIS株式会社から、本市が企業版ふるさと納税にて募集しているSDGs推進事業(里山・里海)に関わり、訪れ、住みたくなる魅力をつくり、国内外の交流人口・関係人口を生み出す事業 に対し、ご寄附いただきました。誌面を借りてお礼申し上げます。



◎ふるさと創生室

Tel 072・489・4508

ご寄附いただきました

日本生命保険相互会社から、本市が企業版ふるさと納税にて募集している「結婚・出産の希望を叶え、ワークライフバランスを保ち、こどもも親も成長できる・育ち合う子育てを実現する事業」に対し、ご寄附いただきました。

誌面を借りてお礼申し上げます。

◎ふるさと創生室

Tel 072・489・4508

ご寄附いただきました

宗教法人真佛宗日本總本山住吉山雷藏寺世界華光功德会日本分会の釋蓮花静香上師会長から20万円をご寄附いただきました。誌面を借りてお礼申し上げます。



◎総務課

Tel 072・489・4500

マイナンバーカード休日申請サポート(事前予約制)のご案内

マイナンバーカード(個人番号カード)の申請を希望する人に、職員がタブレット端末を使用して無料での顔写真撮影から申請手続きまでをお手伝いする申請サポートを休日開庁日に実施しています。

日時 月1回の休日開庁日11時から12時まで

持ち物 ①本人確認書類(運転免許証等1点、または資格確認書等2点)、②古いマイナンバーカード、③通知カードまたは個人番号通知書④住民基本台帳カード

※②③④は持っている人のみ。

申し込み 予約サイトまたは電話で

※詳細は本市ウェブサイトをご覧ください。

◎市民課

Tel 072・489・4545



7月1日申請分から旅券(パスポート)の手数料が変更されます

18歳以上の5年旅券が廃止となり、18歳以上の10年旅券が電子申請8900円・窓口申請9300円、18歳未満の5年旅券が電子申請4400円・窓口申請4800円になる予定です。

※詳細は大阪府パスポートセンターのウェブサイトをご覧ください。

◎市民課

Tel 072・489・4512



休日開庁日時のお知らせ(市民課)
6月7日(日)、7月5日(日)、9時～12時

取り扱い業務

各種証明書発行及び印鑑登録関係業務

※住民異動届(引っ越しの届け出)、パスポート業務など一部取り扱っていない業務もありますので、事前にご確認ください。

◎市民課 Tel 072-489-4511

施設から

総合体育館

【6月休館日】第2火曜日
Tel 072・471・5224

ミズノスポーツスクール生募集 バスケットボールスクール(無料体験あり)

大阪エヴェッサのハイレベルな技術を子どもたちに楽しく指導します。

日時 月4回月曜日、①17時～18時20分、②18時30分～19時50分

対象 ①クラスー(小学生初級)、②クラスII(小学生中級・中学生)

定員 各回先着25人
費用 月7480円

トレーニング講習会

日時 月4回(日程はお問い合わせください)

対象 本市在住・在勤・在学で15歳以上(中学生を除く)

定員 各回先着10人
費用 600円(テキスト代)

含む)
申し込み 8時45分～20時に随時受け付け

公民館

【6月休館日】毎週月曜日

※申し込みは9時から電話または来館で。特に記載がない限り参加無料、申し込み不要です。

尾崎公民館

Tel 072・471・0531

パソコンサポート

パソコンのお困りごとを解決します。

日時 6月9日(火)・27日(出)、7月14日(火)・25日(出)、10時～12時

持ち物 パソコン
申し込み 前日までに

スマホ講座～生成AIを活用して旅行の計画や健康管理のサポートの体験～

日時 7月1日(火)13時30分～15時30分

講師 ソフトバンク指導員
定員 先着20人
申し込み 6月5日(金)から

東鳥取公民館

Tel 072・471・0050

となりの達人講座 パッチワークキルトでパニティバッグを作ろう!
(全4回)

リバティ生地を手縫いでつなぎ合わせ、コロンとした円柱型のバッグを作ります。補講もあるので、安心してご参加ください。

日時 6月20日(出)・27日(出)、7月4日(出)・11日(出)、13時30分～15時30分

定員 先着6人
費用 2千円(材料費)

持ち物 糸切りばさみ、縫い針、まち針(ない場合は用意します)

申し込み 6月5日(金)から



サイズ：高さ約12cm、直径約18cm

まちかどピアノ

公民館でグランドピアノの演奏を楽しみませんか? 一人一曲交代制です。鑑賞のみの参加も大歓迎です。

日時 6月30日(火)13時～16時

沖繩三線「ゆいまーる」コンサート

島唄の演奏を楽しみませんか? またカチャーシー(沖縄の手踊り)で沖縄の風を感じながら一緒に踊りませんか。三線体験もいかがですか。

日時 7月5日(日)13時30分～15時(13時開場)

西鳥取公民館

Tel 072・472・3188

エンゼルファミリー(障がいのある子どもの音楽療法)

音の出る楽器等を通して、遊びながら音楽に親しみます。

日時 6月13日(出)・27日(出)、7月11日(出)・25日(出)、10時～11時30分

対象 子どもと保護者

子育てサークル

笑顔で子どもと一緒に過ごしています。気軽にお問い合わせください。

日時 6月19日(金)(つくしんぼ)、6月24日(火)(たまひよっち)、6月30日(火)、7月28日(火)(でんでんむし)、7月14日(火)(キティママ)

▼いずれも 10時～12時
費用 でんでんむしは材料費600円

ロビーコンサート

アコースティックでどこか懐かしいメロディー。土曜の午後のひとときを、楽しみませんか。出演はフォークソングジャンボリー(登録クラブ)です。

日時 6月27日(出)13時30分～15時30分



施設から

文化センター

【6月休館日】毎週水曜日
 【受付時間】9時～20時
 TEL 072・471・9100
 ※記載のない限り申し込み不要です。
 イベント情報は
 こちらから↓



貸館受付

▼令和9年7月分（市内のみ）
 令和8年7月2日（木）9時30分までに練習室Bへ（日程が重複した場合は抽選／電話予約はできません）。
 ※市外の方は令和9年6月分の受け付け（先着順）を文化センター事務所で開始します。

第39回阪南サラダ寄席

大いに笑って楽しいひとときをお過ごしください。演目は当日のお楽しみ。
 日時 6月20日（土）14時開演
 場所 小ホール
 費用 有料

図書館

【6月休館日】毎週水曜日
 【開館時間】
 日～木曜日・祝日：10時～17時
 金・土曜日：10時～19時
 TEL 072・471・9000
 ※記載のない限り費用は無料、申し込み不要です。
 図書館イベント情報は
 こちらから↓



ビンゴDE図書館

ビンゴカードに書かれている種類の本を借りて、カードを埋めよう。ビンゴが揃えばガチャを回せるよ。ガチャですてきな景品をプレゼント♪
 日時 6月1日（月）～30日（火）
 場所 図書館

「おはなしかい」については17ページ「こそだてひろば」に掲載しています



電子図書館体験会

「はんなん電子図書館」の使い方を説明します。
 日時 6月7日（日）13時30分～15時
 場所 サラダホール1階エントランス



バリアフリー映画会「映画すみっこぐらし〜青い月夜のまほうの〜」

障がいのある人もない人も楽しめるよう、日本語字幕と音声ガイドが付いた映画を上映します。入退場自由です。
 日時 6月28日（日）10時～11時15分（9時30分開場）
 場所 サラダホール小ホール
 定員 先着100人

夢プラザニュース



◎市民活動センター夢プラザ TEL 072-471-1030

●マルシェ開催のお知らせ

～第19回夢プラザマルシェ～

日時 6月21日（日）10時～15時

場所 地域交流館であい広場・体育施設

※雨天決行、荒天中止 詳細はこちらから↑



●スマホの部屋 開催日のお知らせ

スマートフォンの操作やLINEの使い方でお困りの人に、市民ボランティアの「スマホの相談員」がサポートします。

日時 6月12日（金）・26日（金）、7月10日（金）・24日（金）、13時～15時（毎月第2・4金曜日）

場所 地域交流館3階市民活動センター夢プラザ

※ご自身のスマートフォンをご持参ください。

※時間内は入退室自由です。予約は不要です。

ふれあい号カレンダー

場所	6月	時間
あたごプラザ	2日（火）	10:30～10:50
光陽台2号公園	2日（火）	13:10～13:30
桃の木台西公園	2日（火）	14:00～14:20
コメリ箱の浦従業員駐車場	5日（金）	13:30～13:50
はつめ公園	5日（金）	14:10～14:30
箱作駅海側	5日（金）	14:50～15:10
東鳥取公民館	5日（金）	11:20～11:40
緑ヶ丘住民センター	26日（金）	14:20～14:40
山中溪住民センター	26日（金）	13:30～13:50
和泉鳥取住民センター	4日（木）	12:30～12:50
さつき台幼稚園	23日（火）	13:10～13:30

※図書貸出券が必要です。
 貸出冊数 1人20冊まで
 返却期限 次の巡回日まで（約1か月）
 返却場所 ふれあい号または図書館





	日程	場所（館内）	対象等
おはなし会	毎週土曜日 14時30分～15時	おはなしのへや	3歳～小学生
はじまりはじまり♪ 紙芝居	毎週日曜日 14時30分～15時	紙芝居コーナー	どなたでも
おひざにだっこのおはなしかい	6月8日(月) 10時30分～10時50分	おはなしのへや	0～2歳児とその保護者
ベビーマッサージ・ミニレッスン	6月8日(月) 11時～11時30分	おはなしのへや	0～2歳児とその保護者 ※バスタオルをご持参ください。
すくすくタイム	6月8日(月) 10時～12時	赤ちゃんや小さな子どもが泣いたり、大きな声を出したりしても気兼ねなく図書館を利用していただけるよう、温かく見守る時間です。	

🌻 阪南市こどもすこやかセンター 🌻

☎阪南市こどもすこやかセンターTel 072-489-4509

ぱくぱく幼児食教室～七夕メニューを作ろう～

日時 6月23日(火) 10時～13時（受け付け：9時40分～9時55分）

場所 保健センター

内容 七夕☆星のオムライス、かぼちゃのサラダ、小松菜のワンタンスープ、ミルク寒天、さくべし 索餅風ドーナツ

対象 1歳7か月～2歳6か月児の保護者

定員 先着12組（予約制）

費用 350円

申し込み 6月12日(金)までに電話または窓口へ
※当日は保育があります。



離乳食講習会

日時 7月14日(火) 10時～13時（受け付け：9時40分～9時55分）

場所 保健センター

内容 離乳食の話、月齢に応じた調理実習や試食

対象 4～11か月未満児の保護者

定員 先着16人

費用 200円

申し込み 7月3日(金)までに電話または窓口へ
※当日は保育があります。

風しん任意予防接種費用を助成します

風しんに対する免疫が不十分な妊娠20週頃までの女性が風しんウイルスに感染すると、先天性風しん症候群（眼や心臓、耳等に障がいを持つ）の子どもが出生することがあります。この予防のために、任意予防接種費用の助成を行っています。

- 対象**
- ①妊娠を希望する女性
 - ②妊娠を希望する女性の配偶者（内縁関係の同居人含む）
 - ③妊婦の配偶者（内縁関係の同居人含む）
 - ④妊娠を希望する女性の同居者
 - ⑤妊婦の同居者



はなてい子育て講座のご案内（全6回）

子どもへの関わり方を小児科医や臨床心理士と一緒に考えませんか。

日時 7月6日(月)、9月7日(月)、10月26日(月)、12月7日(月)、令和9年2月1日(月)、3月1日(月)、10時～11時30分

場所 保健センター

申し込み 6月1日(月)～19日(金)に電話または窓口へ

赤ちゃん相談 絵本の読み聞かせ

おはなし会による絵本の読み聞かせや手遊び、わらべうたなどを行います。年齢に応じた絵本の紹介や相談にも応じます。

日時 7月7日(火)①10時～10時30分、②10時30分～11時

場所 保健センター

持ち物 赤ちゃん相談を希望する人は、母子健康手帳とバスタオルをご持参ください

申し込み 不要



ファミリー・サポート・センター



◎阪南市ファミリー・サポート・センター

Tel 072-471-6002 (月～金曜日、9時～17時)

同センターでは、おおむね3か月～12歳の子どもの預かってほしい人(利用会員)と手助けをしたい人(協力会員/養成講座の受講が必要)をつなぐお手伝いをします。保育施設や留守家庭児童会の送迎、外出時の預かりなどに利用できます。

時間 月～金曜日、9時～17時

費用 1時間700円～

※協力会員養成講座が6月5日(金)から始まります。詳細は、本誌5月号または本市ウェブサイトをご覧ください。



～子育て情報～

2歳未満の乳幼児がいる世帯へ家庭用可燃ごみ袋を配布しています

場所 こども支援課

持ち物 対象乳幼児の生年月日を証明できる書類(マイナンバーカード・子ども医療証など)

配布容量	出生時 3,600ℓ			1歳到達時 1,800ℓ (誕生月から申請可)			
	15ℓ	30ℓ	45ℓ	15ℓ	30ℓ	45ℓ	
配布枚数 ※A～Fの 6種類から 選択。	A	240枚	—	—	120枚	—	—
	B	—	120枚	—	—	60枚	—
	C	—	—	80枚	—	—	40枚
	D	100枚	40枚	20枚	50枚	20枚	10枚
	E	20枚	80枚	20枚	10枚	40枚	10枚
	F	20枚	20枚	60枚	10枚	10枚	30枚

◎こども支援課 Tel 072-489-4519

子どもの教育資金を国の教育ローン(日本政策金融公庫)がサポート!

高校・大学等への入学時や在学中にかかる費用を対象とした公的な融資制度です。

融資額 子ども一人あたり350万円以内

金利 年3.75% 固定金利(5月1日現在)

※例外あり

返済期間 20年以内

※詳細はウェブサイトをご確認ください。



◎教育ローンコールセンター Tel 0570-008656(ナビダイヤル)・Tel 03-5321-8656



～児童手当のご案内～

●6月10日(水)に児童手当を支給します(4・5月分)

年6回(偶数月)に高校生年代までの児童を養育している人に支給します。詳細は本市ウェブサイトをご確認ください。



●児童手当現況届について

現況届の提出が必要な人には、案内と現況届を送付します。必要書類を6月30日(火)までに提出してください。提出期限を過ぎた場合、手当の支払いを差し止めることがあります。

受付時間 6月1日(月)～30日(火)(土・日曜日を除く)、8時45分～17時15分

場所 こども支援課

◎こども支援課 Tel 072-489-4519

阪南市教育支援センター(シンパティア)での教育相談について

教育支援センターは、不登校の態様にある子どもたちが、学校以外の場所で、登校や社会的自立に向け自分のペースで活動するところです。

学校に行きづらい、学校のことで不安がある場合は、相談することもできます。電話相談や来所(要予約)での相談・見学を受け付けています。

日時 月～金曜日(祝日を除く)9時～12時、13時～17時

※指導員が学校等へ外出している際は、電話がつながりにくい場合があります。

場所 尾崎町1丁目21-7(旧尾崎幼稚園跡)

◎阪南市教育支援センター Tel 072-471-9652



6月の園庭開放・親子登園・体験入園



公立幼稚園 親子登園・体験入園

はあとり幼稚園 TEL 072-471-3152	親子登園	3日(火)
	体験入園	10日(火)
まい幼稚園 TEL 072-471-6077	親子登園	17日(火)
	体験入園	24日(火)
時間：10時～11時15分 親子登園 対象：0～3歳児と保護者（申し込み不要） 体験入園 対象：来年度入園を希望する子どもと保護者（申し込み要／当日予約可）		

保育所・認定こども園 園庭開放

公立	下荘保育所 TEL 072-476-5430	3日(火) 17日(火)
	石田保育所 TEL 072-471-3201	4日(火) 18日(火)
私立	ワンワン認定こども園 TEL 072-472-4275	16日(火)
	アルン西鳥取夢学舎 TEL 072-471-7111	24日(火)
	しいの実こども園 TEL 072-473-0251	3日(火) 11日(火) 16日(火)
	桃の木の森こども園 TEL 072-476-0271	11日(火)
	飛鳥ゆめ学舎 TEL 072-493-2865	10日(火)
時間：10時～11時30分 対象：本市在住の未就園児と保護者 ※申し込み、駐車場や雨天時などはお問い合わせください。		

私立幼稚園 園庭開放・親子登園

さつき台幼稚園 TEL 072-471-3344	園庭開放①	毎週水曜日
	親子登園②	23日(火)
桃の木台幼稚園 TEL 072-476-1432	園庭開放③	毎週水曜日
	親子登園④	26日(金)
時間：① 10時30分～12時、②③④ 10時30分～11時30分（①③は休みの日があります。来園前にウェブサイトをご確認ください） 対象：①③④未就園児と保護者、②来年度入園を希望する子どもと保護者 ※親子登園は要予約。		



子育て総合支援センター



☎子育て総合支援センター TEL 072-479-6510（9時～17時）

※開催場所・問い合わせ先は特に記載のない限り子育て総合支援センターです。
 ※記載のない限り費用は無料、申し込み不要です。

子育てひろば リトル☆はらっぱ

未就学児親子の居場所です。おもちゃや子育て情報などがあります。お気軽にお越しください。

日時 月・火・木・金曜日、10時～15時
 水曜日、12時～17時

6月イベント	開催日時	内容
8日(月)	11時～11時30分	からだをほぐそう
19日(金)	13時15分～14時	絵本&工作

子育ておしゃべりサロン

子育てについての情報交換など、気軽におしゃべりしませんか。地域のボランティアによる手遊びや絵本の読み聞かせがあります。

日時 6月22日(月) 10時～11時30分
 対象 おおむね0～1歳児と保護者

子育て講座／家族で学ぼう 乳幼児期から知っておきたい「性」の話

子どもたちには自分の体を大切にしてほしい…。そのために乳幼児期からの自然な言葉がけを知っておくと安心です。お父さんもお母さんも一緒に学びましょう！

日時 6月28日(日) 10時～12時
 講師 徳永桂子さん（思春期保健相談士）
 対象 0～2歳児の保護者
 定員 先着20人

申し込み 6月10日(火)から電話または窓口で
 ※当日は保育があります。

子育て支援に関する情報、親子で楽しめるイベント情報などは、「おやこであそぼうカレンダー」でご確認ください。



海外からの不審な電話にご注意！

事例 1 「+1」から始まる国際電話がひんぱんにかかってくる。電話に出ても無言だった。国際電話の受電を拒否する設定をしたい。

事例 2 自動音声で「数時間後に電話が使えなくなる」という不審な電話があった。「1」を押せと言われて「1」を押すと、名前と生年月日を聞かれた。答えると「間違いだった」と言われて切られた。着信履歴から海外からの着信だと知った。

対応策

・「+1」や「+44」など「+」から始まる電話番号は海外からのダイヤル電話です。電話に出ただけで通信料が発生することはありません。ただし、海外からの電話の中にはコレクトコールなど着信側が料金負担を求められるケースもあります。コレクトコールの場合、接続前に受信者が通話料を負担する旨の案内や確認が入ります。案内があった場合は同意せず、すぐに切りましょう。

・国際電話を利用しない人は利用休止申請をしましょう。

固定電話 国際電話不取扱受付センター（無料）
Tel 0120-210-364

携帯電話 携帯電話端末やOSによっては発着信の設定が可能です。携帯電話会社が提供するサービスの利用も検討しましょう。

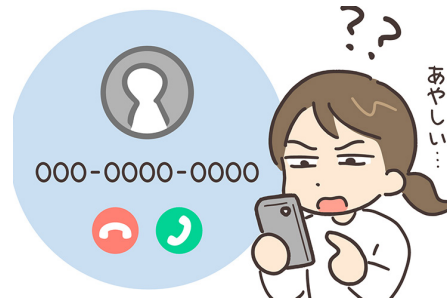

◎阪南市消費生活センター
Tel 072-489-4514

人権ノート

■6月23日(火)～29日(月)は「男女共同参画週間」

内閣府では、「男女共同参画社会基本法」の目的や基本理念について理解を深めるための様々な取り組みを行っています。

本市では、「おもいやりとふれあいがあふれる人権が尊重されるまち」となるよう、市や市民、事業者、教育関係者などが、お互いさまを合言葉に、男女共同参画の推進に取り組むことを決意した「阪南市男女共同参画推進条例」を制定しています。

全ての人がお互いに人権を尊重しつつ、責任を分かち合い、性別にとらわれることなく、自分らしく、その個性と能力を発揮することができる社会の実現に向け、この機会に「男女共同参画」の推進について考えてみましょう。

■性の多様性について考えよう「性的マイノリティについて」

性的マイノリティ（性的少数者）とは、同性に恋愛感情をもつ人や、自分の性に違和感がある人など

のことをいいます。大阪府では、性的指向及び性自認の多様性が尊重され、全ての人自分らしく生きることができる社会の実現をめざし、「大阪府性的指向及び性自認の多様性に関する府民の理解の増進に関する条例」を施行しています。様々な性のあり方が存在することを当たり前のこととし、誰もが自分らしく生きることのできるまちにしましょう。

■ALLY(アライ)の推進に協力を

ALLYとは、性的マイノリティの当事者でない人が、性的マイノリティを理解し支援するという考え方、あるいは、そうした立場を明確にしている人々を表す言葉です。ALLYの推進にご協力をお願いします。

犯罪被害者相談・障がい者差別の相談は
人権推進課へ

◎人権推進課 Tel 072-489-4505

6月の市民無料相談

～困りごとがある時は、ご相談を～



相談名	相談内容	日時	予約	問い合わせ先
人権相談 (人権擁護委員)	人権に関わる悩みの相談に人権擁護委員が応じます	18日(休) 13時～15時	要	人権推進課 Tel 072-489-4505
人権相談 (人権相談員)	女性総合相談や人権に関わる相談に人権相談員が応じます			人権推進課 Tel 072-489-4505 ★
女性が抱える問題に関する相談 (DV相談)	支援を必要とする女性の相談に女性相談支援員などが応じます			人権推進課 Tel 072-489-4505
法律相談 (弁護士)	法律に関する相談に弁護士が応じます (1組 30分)	1日(月)・10日(水)・19日(金) 13時～17時	要	人権推進課 Tel 072-489-4505
行政相談 (行政相談員)	国の行政機関への苦情や要望等に行政相談員が応じます	16日(火) 13時30分～15時	要	人権推進課 Tel 072-489-4505
相続などの相談 (行政書士)	相続手続きや離婚相談等に行政書士が応じます (相談場所: 市役所)	25日(休) 13時～16時	要	申し込み先: 大阪府行政書士会 Tel 072-457-9186
消費生活相談	消費生活専門相談員による消費トラブル相談	月・火・水・金曜日 12時～15時30分 (電話受付・相談開始は13時～)		生活環境課 Tel 072-489-4514
地域就労支援相談	就労支援コーディネーターによる就労支援相談			生活環境課 Tel 072-489-4514 ★
若年者等のためのしごとの出張相談	働いていない若年者 (おおむね49歳まで) 等を対象とした相談	2日(火)・9日(火)・16日(火)・23日(火)・30日(火) 11時～17時	要	生活環境課 Tel 072-489-4514
就労・生活相談	面接の受け方や履歴書の書き方など就労や生活に関する相談	4日(休)・11日(休)・25日(休) 13時～17時	要	生活環境課 Tel 072-489-4514
国民健康保険料納付相談 (夜間)	日中の来庁が難しい人のための国民健康保険料の納付相談窓口	10日(水) 17時15分～19時30分 (19時15分最終受付)	☆	保険年金課 Tel 072-489-4528
近畿税理士会による税の相談	税金に関する相談に税理士が応じます (相談場所: 市役所)	18日(休) 13時～16時	要	申し込み先: 同会泉佐野支部 Tel 072-468-8068
母子父子家庭・寡婦生活相談	ひとり親家庭及び離婚前の様々な相談 (手当・給付金・貸付など)		要	こども支援課 Tel 072-489-4519
児童相談	子どもに関する様々な相談 (対象: 18歳未満の子どものとその保護者)		要	阪南市こどもすこやかセンター Tel 072-470-1401
教育相談	学校生活全般、主に登校の不安や悩み等、児童・生徒に関する相談	9時～12時、13時～17時	要	教育支援センター (シンパティア) Tel 072-471-9652 (電話相談可)
奨学金等支援相談	奨学金制度に関する相談	9時～12時、13時～17時	要	学校教育課 Tel 072-489-4541 ★
くらし丸ごと相談室 (福祉)	家庭・仕事・家計などの暮らしの困りごとの相談			市民福祉課 Tel 072-489-4520
障がい者相談	福祉サービスの利用や生活に関する相談		要	まつのき園 Tel 072-471-6863
地域福祉・ボランティア相談	地域福祉・ボランティアに関する相談		☆	(福) 阪南市社会福祉協議会 Tel 072-429-9882
日常生活自立支援事業利用相談	日常生活自立支援事業の利用に関する相談		☆	(福) 阪南市社会福祉協議会 Tel 072-429-9883
生活困窮者・ひきこもりなどの相談	生活困窮者の自立・ひきこもり・福祉資金貸付の申請などの相談		☆	(福) 阪南市社会福祉協議会 Tel 072-447-5301
こころの健康相談	こころの健康に関する相談 (アルコール依存症・認知症含む)	9時～17時45分	要	泉佐野保健所 Tel 072-462-4600
高齢者に関する総合相談	高齢者の介護や福祉、生活に関する相談	月～土曜日 8時45分～17時15分	☆	尾崎・東鳥取地域包括支援センター Tel 072-493-2304 西鳥取・下荘地域包括支援センター Tel 072-447-6428
経営全般に関する相談	経営・金融・事業承継・創業などに関すること	9時～17時	要	阪南市商工会 Tel 072-473-2100

日時の記載がないものは開庁日・開館日の8時45分～17時15分の間、随時受け付けます。
☆は予約は必須ではありませんが、事前にご連絡いただければ相談がスムーズに進められます。
★は人権協会 Tel 072-472-6111 でも受け付けます。



記事掲載申し込みの
←詳細はこちらから

みんなのひろば

◎**無料体験会・阪南市少年少女合唱団と一緒に歌いましょう!**

♪さんぽ♪にじ他、楽しい発声練習などの体験会・見学会です。6月19日(金)18時30分～。西鳥取公民館2階多目的室。4歳から。◎事務局Tel 072-457-6427

◎**ため池の生きもの観察会**

まないたいしやま
俎石山登山道を15分登り、通称タコ池で生きもの観察をします。人の手があまり入っておらず、水草や昆虫が豊富なところ。6月27日(出)9時30分～12時(雨天時は中止)。阪南スカイタウン展望緑地駐車場集合(トイレあり)。講師は中村進さん(環境省自然公園指導員)。先着20人(小学生以下は保護者同伴)。100円(資料・保険代)。6月23日(火)までに電話または下の2次元コードから参加者全員の氏名・年齢・住所・当日連絡がつく電話番号をお伝えください。◎自然と本の会の水生班Tel 090-2040-0967

申し込みはこちらから→



◎**舞台劇「ハンナのかばん」一般社団法人 劇団コーロ**

アウシュビッツから東京に届いた少女のかばんにまつわる物語。小学生から大人まで対象の舞台劇です。6月27日(出)18時30分～20時(18時開場)。サラダホール大ホール。小学生から大人まで。定員500人。中学生以下1,900円。高校生以上2,900円(当日参加はいずれも100円増)。◎子どもNPOはらっぱTel 072-471-2276

詳細はこちらから→



◎**初夏の展示会** 日本古来の蘭を育ててみませんか。風蘭、富貴蘭の花、山野草、メダカ。6月28日(日)10時～16時。地域交流館(体育施設)。定員100人。無料。◎関西富貴蘭会Tel 072-472-3366

◎**第22回桂雪鹿@ホーム落語会**

ゆきしか
出演は桂雪鹿、桂歌之助、桂小留。6月28日(日)14時～(13時30分開場)。ふるふる亭(下出798-1)。先着45人。2,000円(中学生以下1,000円)。申し込みは電話または電子メールで。◎雪鹿事務所Tel 090-2194-8748

申し込みはこちらから→



◎**海の小さな怪物 チリメンモンスターを探そう**

シラスが市販される時に不純物として取り除かれる魚介類の稚魚が「チリメンモンスター」です。さあ! みんなで小さな海の怪物を見つけてキーホルダーを作ろう! 7月5日(日)10時～12時(小雨決行)。せんなん里海公園しおさい楽習館。先着20人(小学生以下は保護者同伴)。500円(駐車料金別途必要)。申し込みは6月20日(出)10時から電話で(1グループ5人まで)。◎同公園管理事務所Tel 072-494-2626

◎**第33回七夕コンサート** 7月5日(日)13時30分(13時開場)。サラダホール大ホール。阪南市合唱連盟加盟8団体、七夕合唱団、桃の木台小学校合唱団(賛助出演)。七夕合唱団は申し込み不要で当日どなたでも参加できます(演奏曲/見上げてごらん夜の星を)。◎阪南市合唱連盟事務局Tel 072-476-1847

◎**ヨット・モーターボート体験乗会を開催!**

7月12日(日)①9時30分～11時30分②13時30分～15時30分。淡輪ヨットハーバー。小学生以上(小学生は保護者同伴)。①②ともに先着25人(ボート5人、ヨット20人)。300円(保険料)。持ち物ウインドブレーカー、ゴム底の運動靴、タオル、シャワー用品、ビニール袋、着替え、酔い止め薬。6月1日(月)～7月3日(金)に往復はがきに住所・氏名・年齢・電話番号・体験を希望する時間と乗り物を記入の上、(一財)大阪府マリナー協会へ(〒599-0301 岬町淡輪6190)。◎同協会Tel 072-494-2335

◎**少年少女サッカー部員大募集**

阪南市内の幼児(年中くらい)から小学6年生までの部員を募集します。毎週土・日曜日。尾崎・西鳥取・下荘・桃の木台小学校ほか。幼児2,000円/年、低学年2,000円/月、高学年3,000円/月。◎阪南ユナイテッドFC Tel 072-471-7703

ウェブサイトはこちらから→



記事の内容については各問い合わせ先へお願いします。



4/6 全国大会出場
おめでとうございます



幕張メッセで開催された「USA The ^{コーエスエーザ} ^{ピーク} PEAK2026- 選抜クラブチーム大会-」に出場された Kids Cheer Dance Marines ^{キッズ チア ダンス マリニーンズ} M A T の皆さんが、市長を表敬訪問しました。阪南市からは、^{いりえこみ} 入江心海さん、^{なるこあんな} 成子杏菜さん、^{みなみかりん} 南果凜さんの3人が出場し、チームの中心選手として活躍されました。

4/18 新緑と鳥のさえずりで
リフレッシュ



山中溪にある「銀の峰ハイキングコース」でふれあいハイキングが行われ、市内外から20～80代の皆さんが参加しました。美しい新緑の中、季節の美しい花々や鳥のさえずりなど、全身で自然を感じながら、ゆったりとしたペースで展望台をめざし、第1パノラマの絶景を見ながら昼食を楽しみました。

4/18 さわらまつりが開催されました

阪南市役所裏駐車場にて、さわらを使った料理が大集合しました。さわらの解体ショーにはたくさんの方が集まり、試食会が開催されました。他にも、ダンスイベントや大抽選会が行われ、最後まで大盛り上がりでした。



市長コラム

さあ行こう
阪南市！

子ども子育てまんなかのまちをめざし、限られた財源・人材の中ですが政策を進めています。子育て拠点整備再構築方針では、まず令和10年に、まい幼稚園とはあとり幼稚園をはあとり幼稚園の場所で統合、下荘保育所を閉鎖し下荘地区で民間の認定こども園を設立します。

その次ステージの時期・場所は決まっていますが、東鳥取地域で石田保育所を公立認定こども園として建て替えます。それらと並行して子どもたちが健やかに育つ環境、安心して子育てしやすい環境づくりにも力を入れてまいります。

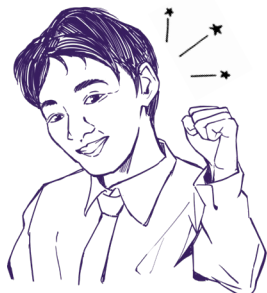

阪南TVや公式SNSを
ぜひご覧ください

Follow us



4月末日の市の人口（前月比）

◆市内人口	49,076人	(-57)
男	23,379人	(-30)
女	25,697人	(-27)
◆世帯数	24,169	(+21)

4月の主な事由別異動者数

◆転入	149人	◆転出	165人
◆出生	11人	◆死亡	52人



広報はんなん

令和8年(2026) 6月号
No.644

発行日/令和8年6月1日 編集・発行/阪南市未来創造部まちの活力創造課
〒599-0292 大阪府阪南市尾崎町 35-1 ☎072-471-5678 FAX/072-473-3504
電子メール/kouhou@city.hannan.lg.jp ウェブサイト/https://www.city.hannan.lg.jp

~お知らせ~

阪南市地域振興券

一人あたり6千円 申請不要

本市では、物価高騰の影響を受けている市民の皆さんの生活支援及び市内経済の活性化を目的として、国の「物価高騰対応重点支援地方創生臨時交付金」を活用し、「阪南市地域振興券」を配布します。

対象者 令和8年4月20日時点で、阪南市に住居登録されている人

金額 一人あたり6千円 (内訳:全店共通券千円券4枚、小店舗専用券500円券4枚の計8枚を1冊)

配布 ・6月に順次、配布します。

・世帯主宛に世帯構成員分をまとめて送付します。

※お届けまでに日数を要する場合や、ご家庭によって到着日が異なります。あらかじめご了承ください。

利用期間 令和8年7月1日(水)~令和8年9月30日(水)

※利用期間以外は利用できませんので、ご注意ください。

取扱店 取扱店一覧(4月24日時点)を地域振興券に同封して配布します。

最新情報は、阪南市商工会のウェブサイトをご確認ください。



☎地域振興券コールセンター (事業受託者: 阪南市商工会) TEL 072-447-8908

阪南市公式 LINE がリニューアルしました



ごみのお知らせ通知 ごみ一問一答 損傷報告など



※既に阪南市公式 LINE と友だちになっている人も便利な通知を受け取るには「受信設定」が必要です。

☎まちの活力創造課 TEL 072-489-4510



毎月3日までに広報誌が届かない場合

配布業者 NTT タウンページ(株)
フリーダイヤル TEL 0120-586-986 へ
(土・日曜日、祝日を除く9時~17時)



市役所からの防災行政無線の放送内容

フリーダイヤル TEL 0120-931-516
放送後1時間の間、聞くことができます。
(Jアラート、定時放送を除く)

市民憲章

1. 心のふれあいを大切にすまちをつくりましょう
1. 教養と文化の高いまちをつくりましょう
1. みんなで助け合う明るいまちをつくりましょう
1. 健やかに楽しく働けるまちをつくりましょう
1. 恵まれた自然と調和したまちをつくりましょう

PRINTED WITH
SOY INK
植物油墨を使用
しています

Fontworks
UDFont