

ひととまち 親しみを感じる広報誌

# 広報はんなん



令和8（2026）年  
No.639

漁場・環境保全部門  
環境大臣賞  
受賞！



共創による新しい価値の創造

**HANNAN**  
SDGs未来都市

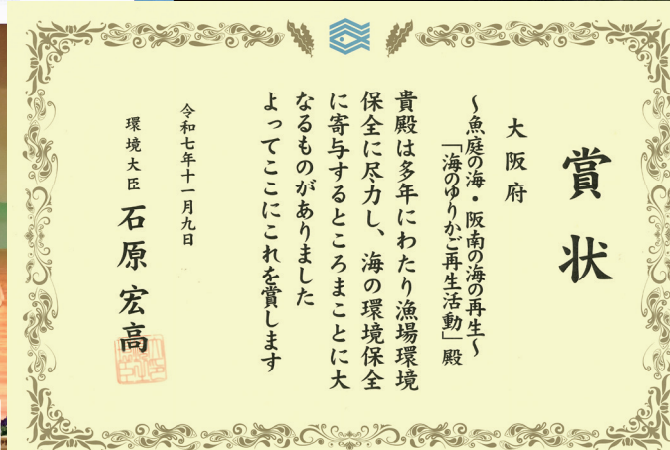
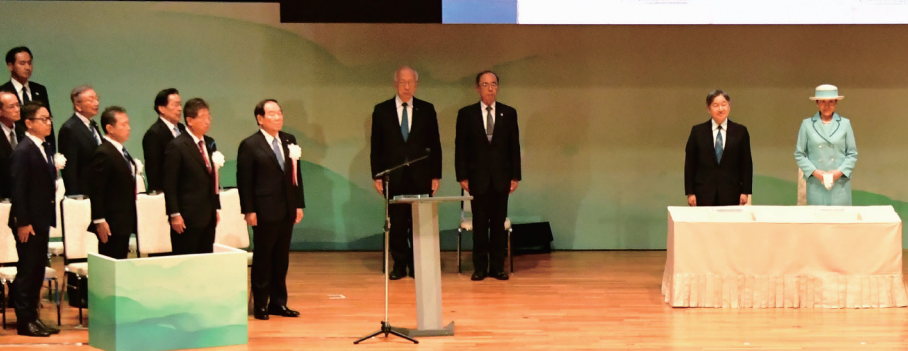

全国豊かな海づくり大会（みえ大会）において、環境大臣賞を受賞しました！  
詳細は、本誌の5ページをご覧ください。 河川農水課 Tel 072-489-4534

掲載されている記事の内容が変更になる場合がありますので最新情報は本市ウェブサイトをご覧ください。

写真がカラーに  
なった広報誌は  
こちらから→



ウェブサイト



インスタグラム



ライン



フェイスブック



エックス



阪南TV

1/17 土

# 阪南市総合防災訓練

9時～12時

に参加してみませんか？

防災行政無線が  
鳴ります！

災害は、私たちの暮らしの最も身近なところで起こり得ます。市民の皆さんの生命と地域の安全を守るため、地震発生とそれに伴う津波を想定した全市一斉の避難訓練を実施します。

開始の合図に合わせた身の安全確保から、津波警報後の迅速な避難、避難所の開設・運営体験まで、実際の状況を想定した流れで学び、備えを確かなものにします。家族や近所、職場の皆さんなどとお誘い合わせの上、ご参加ください。

☎危機管理課 Tel 072-489-4503



特集



**場所** 鳥取東中学校、上荘・東鳥取・下荘・尾崎・舞小学校、近畿大阪高等学校（旧下荘小学校）、各地域住民センター（希望した地域のみ）、オークワわくわくシティ尾崎店（シェイクアウト訓練のみ）  
※シェイクアウト訓練とは、安全確保行動を、それぞれが普段いる場所で一斉に行う防災訓練のことです。

1

## 地震発生

9時

地震を知らせる防災行政無線が鳴り、阪南市公式 LINE から通知が届きます。すぐに倒れてくる物がない近く of 安全な場所で頭を守りましょう。机や頑丈なものなどが近くにない場合は、クッションや本などで頭を守りましょう！

2

## 大津波警報

9時2分

津波警報を知らせる防災行政無線が鳴り、阪南市公式 LINE から通知が届きます。通知を受け取ったら非常持ち出し袋（防災リュック）を持って近くの避難所へ避難しましょう。お近くの開催場所へ避難してください。

3

## 避難所開設・避難

9時30分頃～（尾崎小学校以外）

10時頃～（尾崎小学校）

※避難所開設時間は前後しますが、ご了承ください。

避難所では避難の受け付けや、段ボールベッド・災害時の組み立てトイレなどの組み立て体験ができます。また、一部避難所ではペット避難訓練、炊き出し、ドクターヘリの着陸訓練なども行われます。

※避難された人には防災グッズのプレゼントがあります。

※各プレゼントや炊き出しについては、数に限りがあります。



阪南市公式  
LINE

訓練のアナウンスは、阪南市公式 LINE でもお知らせします。  
※配信カテゴリ選択で、防災情報にチェックしておいてください。





## ★ ペット避難 ★

## 鳥取東中学校

本市で初めてペットの受け入れ訓練を行います。大切な家族であるペットと一緒に避難してみてください。避難時はケージ等の持参をお願いします。避難時でもケージ内でおとなしくできるか確認する機会としましょう。

※ペットと一緒に避難した人にはペット用の  
プレゼントがあります。



## ★ 救助訓練・炊き出し ★

## 上荘小学校



10 時 15 分頃から消防による救助訓練が実施され、ドクターヘリの着陸も行われます。訓練終了後にドクターヘリと写真撮影をすることができるかも…。

10 時 30 分頃からは陸上自衛隊の炊き出し訓練が行われます。

先着 100 人に無料で**自衛隊特製豚汁**をお配りします。

※ドクターヘリは緊急出動のため、訓練に参加できない場合もあります。



## ★ 津波避難 ★

## 尾崎小学校

尾崎小学校は、部分的に津波浸水想定区域となっているため、緊急一時避難場所（津波警報が出た時に避難する場所）とはなりません。津波警報が解除された想定で、10 時頃に避難所を開設します。

当日、訓練に参加できない場合、**自宅でできる防災訓練**として  
10 項目を確認し、災害に備えましょう

- ☐ 家の耐震はできていますか。  
タンス、テレビ、食器棚等は、しっかり固定していますか。
- ☐ 懐中電灯・警笛・スリッパ（靴）を寝室に常備していますか。
- ☐ 非常持ち出し袋（防災リュック）は各自で準備していますか。
- ☐ ラジオと携帯電話は予備電池を準備していますか。
- ☐ 最低 3 日分の非常食・保存水を自宅に備蓄していますか。
- ☐ 常備菜は最低 1 週間分準備していますか。
- ☐ 避難場所と避難所への避難経路（昼・夜）は事前に自分で歩いて確認していますか。
- ☐ ハザードマップで地域の災害リスクを確認していますか。
- ☐ 家族の連絡方法と合流場所は決めていますか。
- ☐ 「阪南市公式 LINE」を登録していますか。「大阪防災アプリ」をダウンロードしていますか。



大阪防災アプリ



# 広告掲載枠



## 消防出初式



新春恒例の泉州南消防組合・阪南市消防団合同による「消防出初式」を開催します。消防職員、消防団員や陸上自衛隊員など総勢約 150 人が参加し、分列行進や消防車両による一斉放水を行います。

1 月 11 日(日) 10 時～

**場所** 中央運動広場（総合体育館横）

当日は、子どもたちを対象に消防服の着用体験や消防車両の展示も予定していますので、ぜひお越しください。

☎危機管理課 Tel 072-489-4503



子どもたちにはお菓子のプレゼントがあります！



明けましておめでとうございます。年頭に当たり、謹んで新年のご挨拶を申し上げます。

去る10月13日、184日間にわたる「2025 大阪・関西万博」が、大盛況のうちに閉幕いたしました。会期中、多くの皆様のご来場されました。また、万博でのイベントを通じて本市の魅力を国内外に発信し、SDGs推進に繋がる様々な活動を展開することができました。これらの取り組みを成功裏に終えることができましたこと、心より感謝申し上げます。

本市議会におきましては、昨年9月、市議会議員選挙が行われ、14人の議員が市民の皆様より信託を受けました。本市を取り巻く環境は、若年層の市外流出、地域コミュニティの希薄化や財政状況の改善、さらに南海トラフ巨大地震等の大規模災害への備えなど、解決すべき課題が山積しております。市民の皆様が安全・安心に暮らせるまちづくりを第一に、諸課題について議会での議論を重ね、まちのさらなる発展と議会の機能強化・活性化に挑戦してまいりますので、引き続き、ご支援とご協力をお願い申し上げます。

結びに、この一年が皆様におかれまして、健やかで実り多き年となりますよう心よりご祈念申し上げ、年頭のご挨拶といたします。

阪南市議会議員 山本 守

阪南市議会副議長 畑中 譲

明けましておめでとうございます。

市民の皆様が健やかに新春を迎えられたことを、心よりお慶び申し上げます。

おかげさまで、令和3年から発出しておりました「財政非常事態宣言」については、解除要件を達成し、昨年9月に解除することができました。これもひとえに、市民の皆様のご理解とご協力の賜物であり、深く感謝申し上げます。今後も引き続き、真摯に課題解決に取り組むとともに、「選択と集中」を軸に、慎重かつ大胆な行財政運営を進めてまいります。

本市は、豊かな自然と温かい人々によって築かれた素晴らしいまちです。「住みやすいまち、憧れのまち阪南」を実現するために、子ども子育てまんなかのまち、市民に寄り添うまち、地域経済が回るまちをさらに推進してまいります。

また、現在展開している様々な施策に加え、ふるさと納税にも大きく力を入れております。お知り合いの市外にお住いの皆様に「阪南市ふるさと納税」をぜひご紹介いただけますと嬉しいです。今年は午年、市民の皆様の声を大切に、共に成長できる阪南市のビジョンを明確に打ち出し、丁寧かつ力強くスピード感をもって実行していく所存です。どうか、市民の皆様お一人お一人にまちづくりを「ワガゴト」としていただければ幸いです。引き続き、市政運営にご理解とご協力を賜りますようお願い申し上げます。

皆様にとって、幸多き一年となりますよう、心からお祈り申し上げます。

阪南市長 上甲 誠



阪南の海で撮影しました。本市では、アマモの保全・再生活動など海洋保全・海洋教育に力を入れています。



受け継ごう 命あふれる 清い海



第44回 全国 豊かな海づくり大会  
～うま 国みえ大会～

環境大臣賞を受賞！／

☎河川農水課 Tel 072-489-4534

～魚庭の海・阪南の海の再生～「海のゆりかご再生活動」（構成団体：尾崎漁業協同組合、西鳥取漁業協同組合、下荘漁業協同組合、NPO 法人大阪湾沿岸域環境創造研究センター及び阪南市）が、第44回全国豊かな海づくり大会～うま国みえ大会～で、漁場・環境保全部門環境大臣賞を受賞しました！

この受賞は、魚介類の成育環境の再生

を目的とし、市内小学校での海洋教育など子どもたちが主人公となり、行政・漁業者・市民・NPO・企業等の多様な主体が連携・協働するアマモ場の保全・再生活動が、大都市圏における漁場・環境保全の新たな取り組みのあり方として、今後の漁業・水産業の振興と、環境保全を両立させる先駆的な取り組みとして評価されたものです。



## ひきこもり支援・居場所づくり

サポーター養成講座

1回の参加も

OKです！

☎尾崎公民館 Tel 072-471-0531

現在の社会的課題となっている「ひきこもり」の支援と「居場所づくり」の意義と方法について学ぶ講座です。受講した人には修了証をお渡しします。また希望する人には「ひきこもり支援・居場所づくりサポーター」として登録していただき、今後のひきこもり支援・居場所づくりの活動に協力いただきます。

定員 20人 費用 無料

申し込み 1月6日(火)9時から電話  
または来館で

日時	内容	講師等
1月24日(土) 13時～15時	居場所づくりワークショップ ～あなたの知らないボードゲームの世界～	岩田光宏さん（大阪経済大学人間科学部准教授）・サポーターの皆さん
2月14日(土) 13時～15時	ひきこもり経験者の体験談から学ぶ～障がいの社会モデルについて～	米澤宙さん（こころの健康えとせとら公認心理師）・ひきこもり経験者
2月28日(土) 13時～15時	さまざまな家族関係について考える～ひきこもり家族会の知恵から学ぶ～	まんまの会（阪南市ひきこもり家族会）
3月21日(土) 13時～15時	安心して過ごせる居場所のための対話実践 ～リフレクティングを体験してみよう～	岩田光宏さん（大阪経済大学人間科学部准教授）

# 広告掲載枠

## 文化財防火デーに伴う 消防訓練のお知らせ

日時 1月25日(日) 10時～10時30分  
場所 大願寺(下出)

1月26日は「文化財防火デー」です。文化財を守るためには、地域住民の皆さんの連携と協力が欠かせません。阪南市指定文化財である大願寺の協力を得て、阪南市消防団第2分団と消防隊が火災訓練を披露します。

◎泉州南消防組合阪南消防署  
TEL 072-476-0119

## 表彰状を授与！

本市在住の菊池一男さんは、昨年6月20日23時頃に自宅近くの住宅が火災である知らせを受け、自宅の消火器で2階の燃えている部屋に初期消火を試みました。この勇気ある行動と初期消火の知識により、火災の被害を最小限(ぼや)に防ぎました。阪南消防署長より表彰状と記念品が授与されました。

◎泉州南消防組合阪南消防署 TEL 072-476-0119



## 関空ニュース

### 関西エアポートデジタルカレンダー 2026

毎年ご好評をいただいているデジタルカレンダーの2026年版が公開されました！ 関西3空港(関西国際空港・大阪国際空港・神戸空港)の魅力を感じられる風景や航空機の姿を中心に、旅のワクワクを映した情景や季節の移ろいをとらえた風景など、魅力あふれる写真を厳選！ スマートフォンやパソコンのデスクトップ、壁紙としてお使いいただけますので、ぜひ皆さまの日常に取り入れてみてくださいね♪



©Kansai Airports SORAYAN

◎関西国際空港案内 TEL 072-455-2500

# 広告掲載枠



## 保健センターからのお知らせ

保健センター Tel 072-472-2800

### 成人歯周疾患検診のお知らせ

歯と口の健康は全身の健康につながります。

**内** 問診、歯周組織検査

**対** 受診当日、20・30・40・50・60・70歳の住民  
※令和6年度に検診を受診した人は受診できません。

※実施歯科医療機関については、阪南市保健事業年間行事予定表または2次元コードでご覧いただけます。



### 離乳食講習会

**日** 1月27日(火) 10時～

(受け付け9時40分～55分)

**内** 離乳食の話、月齢に応じた調理実習や試食

**対** 4～11か月未満児の保護者

**定** 先着16人

**費** 200円

**申** 1月19日(月)まで

※当日は保育があります。

### はんなんエンジョイ講座

#### ●イスに座ってできる体操講座

～昨年5月に大好評！あの講座が帰ってきた～

**日** 2月7日(土)①10時～②12時40分～

2月17日(火)③10時～④12時40分～

#### ●<sup>めいそう</sup>瞑想ストレッチで自分を知ろう！

**日** 2月14日(土)①10時～②12時40分～

▶いずれも

**場** ①保健センター ②桃の木台東住民センター

③防災コミュニティセンター ④総合体育館

**対** 阪南市在住の人

**申** 1月21日(火)～2月3日(火)、10時～16時に電話で(先着順/土・日曜日、祝日を除く)

※申し込みは、一人分をお願いします。

☎ はんなん健康応援プラン事務局

Tel 070-1436-6503・080-7078-8782

※2回線で受け付けします。

### 献血にご協力ください

**日** 1月3日(土) 10時～16時30分

**場** オークワわくわくシティ尾崎店



### Welcome! 赤ちゃん ～お口の健康と栄養編～

これからママやパパになる人やその家族、乳幼児を育てている先輩ママを対象としたお口の健康などのお話・交流をもつ講座です。

**日** 1月28日(水)

①妊婦など…9時30分～11時

②乳幼児の保護者…10時～11時

(受け付けは、15分前から)

**定** 各先着7組(予約制)

### 特定健診

～受診はお済みですか？～



令和7年度到達年齢が40～74歳の阪南市国民健康保険加入者は、指定医療機関で受診できます。なお、指定医療機関については、4月に発送している個別通知をご覧ください。

※受診期限は1月31日(土)までです。まだ受診していない人は早めに受診してください。

## 市民病院からのお知らせ

### 介護福祉士・看護補助者募集

詳しくは、ウェブサイトをご覧ください。

☎ 生長会法人本部事務局

Tel 072-289-8007



### まちの保健室

無料 申し込み不要

**日** 2月6日(金) 14時～16時 ※1月はお休みです。

**場** 市役所1階 正面玄関横

☎ 阪南市民病院 Tel 072-471-3321

阪南市尾崎・東鳥取地域包括支援センター

Tel 072-493-2304



## 子育て

ファミリー・サポート・センター協力会員フォローアップ講座（救命救急講習）

協力会員としてサポート活動を行うためには、5年に1度の受講が義務付けられています。平日の受講が難しい人は、ぜひこの機会に受講してください。

日 2月1日(日) 9時30分～12時30分

場 子育て総合支援センター  
対 協力会員

定 先着5人

申 1月19日(月)から電話または窓口で

園 阪南市ファミリーサポートセンター

TEL 072・471・6002

(月～金曜日、9時～17時)

子育て支援に関する情報、親子で楽しめるイベント情報などは、「おやこであそぼうカレンダー」でご確認ください。



## 1月 公立幼稚園 親子登園・体験入園

はあと幼稚園 TEL 072-471-3152	親子登園	14 日(水)
	体験入園	21 日(水)
まい幼稚園 TEL 072-471-6077	親子登園	28 日(水)
	体験入園	21 日(水)

時間：10時～11時15分  
親子登園 対象：0～3歳児と保護者（申し込み不要）  
体験入園 対象：来年度入園を希望する子どもと保護者（申し込み要／当日予約可）

## 1月 私立幼稚園 園庭開放・親子登園

さつき台幼稚園 TEL 072-471-3344	園庭開放①	毎週水曜日
	親子登園②	20 日(火)
桃の木台幼稚園 TEL 072-476-1432	園庭開放③	毎週水曜日
	親子登園④	19 日(月)

時間：① 10時30分～12時、②③④ 10時30分～11時30分（①③は休みの日があります。来園前にウェブサイトをご確認ください）  
対象：①③④未就園児と保護者、②来年度入園を希望する子どもと保護者  
※親子登園は要予約。

## 1月 保育所・認定こども園 園庭開放

公立	下荘保育所 TEL 072-476-5430	7 日(水) 21 日(水)
	石田保育所 TEL 072-471-3201	15 日(木)
私立	ワンワン認定こども園 TEL 072-472-4275	13 日(火)
	アルン西鳥取夢学舎 TEL 072-471-7111	28 日(水)
	しいの実こども園 TEL 072-473-0251	15 日(木) 21 日(水)
	桃の木の森こども園 TEL 072-476-0271	15 日(木) 29 日(木)
	飛鳥ゆめ学舎 TEL 072-493-2865	14 日(水)

時間：10時～11時30分  
対象：本市在住の未就園児と保護者  
※申し込み、駐車場や雨天時などは問い合わせください。



保育所・認定こども園園庭開放 ▶

◀ 公立幼稚園親子登園・体験入園



## 子育て総合支援センター

TEL 072-479-6510（9時～17時）

※開催場所・問い合わせ先は特に記載のない限り子育て総合支援センターです。

※費用は特に記載のない限り無料です。

## みんなどうしてる？

## 入園前に気になること ～座談会～

入園に関する様々なことが気になる時期。情報交換したり、講師の先生のお話を聞いたりしてみませんか？

日 1月15日(木) 10時30分～11時30分

講 森下順子さん（和歌山信愛大学教授）

対 子育て中の親子 定 先着 15 組

申 1月5日(月)から ☎ 窓で

## 子育ておしゃべりサロン 申し込み不要

子育てについての情報交換など、気軽におしゃべりしませんか。地域のボランティアによる手遊びや絵本の読み聞かせがあります。

日 1月26日(月) 10時～11時30分

対 おおむね0～1歳児と保護者



## おとうさんも学ぼう ～救命救急講習～

日 2月1日(日) 9時30分～12時30分

定 先着5人程度

申 1月19日(月)から ☎ 窓で

## 子育てひろば「リトル☆はらっぱ」 申し込み不要

未就学児親子の居場所です。おもちゃや子育て情報などがあります。お気軽にお越しください。

日 月・火・木・金曜日、10時～15時

水曜日、12時～17時

※祝日、1月2日(金)はお休みです。



1月イベント	開催日時	内 容
13 日(火)	11 時～11 時 30 分	保健師さんと話そう
20 日(火)	13 時 15 分～14 時	おしゃべりお茶会



**第40回保・幼・小・中  
連合美術展** **無料**  
市・市立保育所・幼稚園・  
小学校・中学校の子どもたち  
による絵画などの展示をしま  
す。  
日 1月23日(金)～27日(火)



**図書館内にある授乳室が  
リニューアル!**  
小説棚の近くにある小部屋  
が授乳室になりました。ベ  
ビーカーごと入れる鍵付きの  
個室で、安心してゆったりと  
ご利用いただけます。ご利用  
の際は、カウンタースタッフ  
までお声がけください。  
図書館  
Tel 072・471・9000

**子育て**

1月	Aコース	Bコース
	収集品目	収集品目
5日(月)	可燃ごみ	収集はありません
6日(火)	収集はありません	可燃ごみ
7日(水)	プラスチック製容器包装	
8日(木)	可燃ごみ	紙製容器包装類
9日(金)	紙製容器包装類	可燃ごみ

※1月1日(祝)～4日(日)、12日(祝)は、収集はありません。

●**年始のごみ収集日について**  
年始は1月5日(月)から収集  
を行います。年始はごみの量  
が多くなり、収集が通常より  
遅くなる地区もあります。

**資源対策課からのお知らせ**

**環境・安全**

●**サラダホール2階展示ス  
ペース**  
●**こども政策課**  
Tel 072・489・4518  
学校教育課  
Tel 072・489・4541

●**積雪や降雪時のごみの収集  
について**  
原則としてごみの収集を行  
いますが、平常時より収集が  
遅れたり、状況により収集を  
見合わせたりする場合があります。  
なお、収集を見合わせ  
た場合は、翌日以降に収集を  
行います。  
●**積雪・降雪の際は、次の収  
集日にごみを排出するなど、  
ご協力をお願いします。**  
●**資源対策課**  
Tel 072・483・5876

1月10日は  
「100番の日」  
通報する際は、  
あてず、落ち着いて



キャンペーンを実施しま  
す。

日 1月10日(土) 11時～13時

●**イオンモールりんくう泉南**

2階イオンホール

●**泉南警察署**

Tel 072・471・1234

## 消費者相談

## リチウムイオン電池の発煙・発火にご注意!

### 【事例】

スマートフォン用のモバイルバッテリーが膨ら  
んできている。突然、爆発した、というニュース  
も見たので不安です。

### 【注意点】

リチウムイオン電池は小型大容量、繰り返しの  
使用が可能などの利点から、モバイルバッテリー  
やワイヤレスホンなど身の回りのいろいろな商品  
に搭載されています。しかし、便利な一方で、発煙・  
爆発などの事故も発生しているので注意が必要で  
す。

①製造・販売元や型式が明示されていない商品や  
仕様が不明確な商品を購入するのは避けましょ  
う。充電器やモバイルバッテリーはPSEマーク  
の表示を確認しましょう。

- ②充電の際は適切な充電器を使用し、もし、充電  
端子の過熱や、異臭がする時は直ちに使用を中  
止しましょう。
- ③落下などで電池に衝撃が加わると、発煙・発火・  
爆発などの事故につながる可能性も考えられま  
す。持ち運びや保管時の取り扱いに注意し、電  
池に膨張が見られたら使用を控えましょう。
- ④廃棄する際は、必ず自治体の分別ルールに従い  
ましょう。安易に捨てると火災につながる恐れ  
があります。絶対にやめてください。



市役所の窓口でリチウム  
蓄電池などを回収しています。  
詳しくはこちらから→



●**阪南市消費生活センター** Tel 072-489-4514



## 福祉・介護

障害者控除・おむつ代の  
医療費控除について

## ●障害者控除

65歳以上の要支援2または  
要介護1～5の認定を受け  
ている人は、所得税・住民税  
の障害者控除の対象となりま  
す。

**認定基準**…令和7年12月31日  
現在の状態（令和7年中に死  
亡した人は死亡した日の状  
態）

**申請に必要なもの**…介護保険  
被保険者証またはその写しな  
ど（令和7年中に死  
亡した人は不要）

## ●おむつ代の医療費控除

**対象者**…要介護認定にかかる  
主治医意見書において、次の  
①②両方の条件を満たす人  
①寝たきり度B～C2  
②「失禁への対応としてカ  
テテルを使用しているこ  
と」または「尿失禁が現在あ  
るかまたは今後発生の可能性  
の高い状態であるこ  
と」

## ●介護保険課

Tel 072・489・4524



## 泉州南圏域市町認知症高齢者等 SOS ネットワーク

高齢者が所在不明になったり、家に帰れなくな  
ったりした場合に、速やかに発見・保護し、安全  
に家族等のもとに帰れるように、各市町の関係機  
関・団体・事業所と地域住民が協力して取り組む  
システムです。

SOS ネットワークの利用には事前登録が必要  
になりますので、ご家族等で登録を希望する人は  
介護保険課窓口までお越しください。



## 【登録に必要なもの】

- ・登録に来る人の本人確認書類
- ・登録したい人の写真

☎介護保険課 Tel 072-489-4526

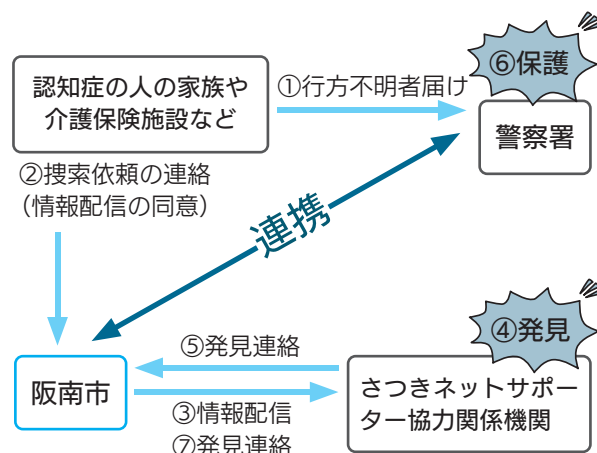

捜索協力のさつきネットサポーターも  
募集しています。詳しくはこちらから→



## 労働

「オークワわくわくシティ  
尾崎店」にハローワーク  
がやってきました

無料 申し込み不要

お買い物のついでに求人  
をご覧になりませんか？ 小  
さなお子さん連れでも大丈夫  
です。ぜひお立ち寄りください。

日 1月30日(金) 10時～15時30分  
(受け付けは15時まで)

場 オークワわくわくシティ尾  
崎店

内 求人票揭示、職業相談、職  
業紹介

※雇用保険、職業訓練、求人  
関係業務（助成金含む）は取  
り扱っていません。

☎ハローワーク泉佐野（職業  
相談部門）

Tel 072・463・0565

（部門コード41#）

就労支援セミナー講習会  
『自分と今を知る』『やり  
たい』から『できるへ』

無料

日 2月3日(火) ①10時～12時30  
分、②13時30分～16時

場 防災コミュニケーションセンタ  
ー

内 ①自分を知る～「やりたい」  
（自己分析）

②今を知る～「できる」（仕  
事を知る）

※①②両方受講可。

対 本市在住で求職中または転  
職を希望している人

定 各先着20人程度

申 1月28日(水)までに窓口・電  
話（閉庁日を除く）、電子メ  
ール、ウェブフォームで

詳しくはこちら↓

☎生活環境課

Tel 072・489・4514



【記号の意味】日 日時 場 ところ 対 対象 資 資格 講 講師 内 内容 賃 賃金 費 費用 定 定員

持 持ち物 申 申し込み 郵 郵便 ☎ 電話 FAX ファクス ウェブ ウェブ E 電子メール 窓 窓口



## 税務課からのお知らせ

### 夜間納付相談について

令和7年度当初の市税納期限は既に終了しています。納期限を過ぎても納付がない場合は、延滞金が加算されます。連絡なく滞納が続くと、財産を調査し、滞納処分（財産の差し押さえ、取り立て）を行うことになります。今一度、納付の確認をし、納付困難なご事情のある人は、ご相談ください。

なお、下記日程で、夜間納付相談窓口を開設します。電話での相談も受け付けていますので、ご利用ください。

☎ 1月26日(月)、2月25日(水)、3月25日(水)、  
17時15分～19時30分  
☎ 税務課 Tel 072-489-4516

### 市役所での確定申告受け付けについて

例年と申告体制を変更し、本年はスマートフォンによる申告教室を開催します。詳しくは本誌2月号でお知らせします。

☎ 税務課 Tel 072-489-4515



### 償却資産の申告は1月30日(金)までに

償却資産を市内に所有する事業者は、令和8年1月1日現在の内容を1月30日(金)までに申告することが義務付けられています（休業中でも同様）。対象者には、令和7年12月下旬に申告書または案内はがきを送付していますが、まだ届いていない場合や初めて申告される場合はご連絡ください。

☎ 税務課 Tel 072-489-4517

### 法定調書・給与支払報告書の提出は 2月2日(月)までに

令和7年中の給与・報酬などの支払者は、支払先の住所・氏名・支払金額などを記載した書類（支払調書など）を税務署や市に提出することになっています。

#### ▶市役所税務課へ提出するもの

- ・給与支払報告書（総括表）
- ・給与支払報告書（個人別明細書）

※普通徴収の人がいる場合は、「普通徴収切替理由書（兼仕切紙）」も併せてご提出ください。添付がない場合は、全従業員が特別徴収の対象となります。

※電子申告サービス「エルタックスeLTAX」も利用できます。

☎ 税務課 Tel 072-489-4515

## 泉佐野税務署からのお知らせ

### 給与所得者や年金受給者のための

#### 事前申告会場

☎ 2月3日(火)～6日(金)

10時～16時（整理券配布…9時～15時）

☎ 場 イオンモールりんくう泉南2階イオンホール

☎ 内 2か所以上給与、年金収入など、医療費控除、寄附金控除（ふるさと納税）、住宅借入金等特別控除などの各種控除

※事業所得、不動産所得、譲渡所得、消費税、相続税、贈与税の相談は行っていません。

※スマートフォン、マイナンバーカード、マイナンバーカードのパスワード2種類（利用者証明用の数字4桁、署名用の英数字6～16文字）をご持参ください。

☎ 泉佐野税務署 Tel 072-462-3471

### 税務署での申告等の相談には

#### 「事前予約」が必要です

	1/7～2/13	2/16～3/31
予約方法	電話・LINE	LINE

※所得税の確定申告期間（2月16日(月)～3月16日(月)）及び消費税の確定申告期間（2月16日(月)～3月31日(火)）に限り、予約なしで来署された人の相談もお受けしますが、長時間お待ちいただくことや、当日中に相談をお受けできないこともありますので、あらかじめご了承ください。

※スマートフォン、マイナンバーカード、マイナンバーカードのパスワード2種類（利用者証明用の数字4桁、署名用の英数字6～16文字）を必ずご持参ください。

国税庁 LINE 公式アカウントの友だち登録はこちら▶





催し

くずし字読み方講座初級編  
(全3回) 無料日 1月23日(金)・26日(月)・27日  
(火) 10時～11時30分

場 防災コミュニケーションセンター

講 生涯学習推進室職員  
定 30人(応募多数の場合抽  
選/字典の貸し出しは15人ま  
で)申 1月7日(水)までに電話また  
は下の2次元コード  
から講座の詳細はこちら↓  
◎生涯学習推進室  
Tel 072・489・4542

## 日本語発表会

本市及び近辺在住の外国人  
の皆さんと交流しませんか。日 1月25日(日)13時～16時  
場 サラダホール小ホール内 日本語発表会(東鳥取公民  
館で日本語を学んでいる外国  
人の皆さんが、日頃の学習の  
成果を発表します)、外国人  
学習者との交流会

募集

◎生涯学習推進室  
Tel 072・489・4542市内小・中学校  
常勤・非常勤講師募集学校現場でお持ちの資格を  
活用しませんか?資 小学校・中学校教諭の免許  
状を有する人または令和8年  
3月に免許状を取得見込みの  
人申 学校教育課へ(日程調整の  
上、面接を行います)  
◎学校教育課  
Tel 072・489・4541令和8年度会計年度任用  
職員登録者募集

●小学校・中学校校務員

日 ①②のいずれか

① 隔週で月・水曜日と月・火  
曜日、8時～16時15分② 隔週で木・金曜日と水・金  
曜日、8時～16時15分内 学校での軽作業、行事の補  
助など

賃 ①②とも時給1335円

情報  
ボックス都市計画審議会の市民委員  
を募集します阪南市のまちづくりを計画的に行うための土地  
の使い方や建物の建て方のルール、道路、公園、生  
産緑地など、都市計画に関する事項について年3回  
程度審議します。応募資格 令和8年4月1日現在、次の条件を全  
て満たしていること

- ・18歳以上で本市に在住していること
- ・本審議会のほか、本市の2以上の附属機関などの  
委員、本市の職員または市議会議員でないこと
- ・過去に本市都市計画審議会委員になっていないこ  
と

募集人数 2人以内

委嘱期間 令和8年4月1日～令和10年3月31日

報酬 月額6,500円

応募方法

1月9日(金)～23日(金)に応募用紙、レポート(800  
字以内)を◎郵(消印有効)EまたはFAXで都市整  
備課へ

※応募書類は返却しません。

※応募用紙などは本市ウェブサイトからダ  
ウンロードできます。

◎都市整備課 Tel 072-489-4535

12月下旬から  
公開します※行事によって時間・曜日の  
変更があります。  
◎教育総務課  
Tel 072・489・4540市立保育所・市立幼稚園  
会計年度任用職員登録者  
募集募集職種など、詳しくは本  
市ウェブサイトをご覧ください。◎こども政策課  
Tel 072・489・4518

## ご意見をお聞かせください

「阪南市森林整備に係る実施計画(案)」

森林の活用の推進に関する施策を総合的か  
つ計画的に推進するために必要な事項を定め  
た「阪南市森林整備に係る実施計画(案)」  
を策定しました。

募集期間 1月5日(月)～2月4日(水)(必着)

提出方法 持参(閉庁日を除く)、郵便、ファ  
クスまたは電子メールで河川農水  
課へ公表場所 河川農水課、市民情報コーナー、各  
公民館、図書館、保健センター、箱  
作住民センター、総合体育館、本  
市ウェブサイト

◎河川農水課 Tel 072-489-4534





その他

空き家の利活用を考えてみませんか？

事前申込制 無料

「実家が空き家になったが、何をすればよいかわからない」「空き家売りたい・貸したいがどうすればよいかわからない」といった空き家のお悩みをお持ちの人向けに、不動産協会の協力のもと、空き家利活用相談会を開催しています（1件30分程度）。

日 1月15日（休）14時～16時

場 市役所分館2階会議室

申 1月7日（水）まで

◎都市整備課

Tel 072・489・4535

令和8年度学校給食用物資納入希望業者登録申請受け付け

日 1月20日（火）～30日（金）、9時～16時（閉庁日を除く）

場 学校給食センター

※学校給食センターで配布する登録申請書を提出。詳細は本市ウェブサイトをご覧ください

さい。

◎学校給食センター

Tel 072・476・1906

阪南市老人クラブ連合会（SC阪南）の皆さんに「ふれあいぞうきん」の配布、市内清掃活動を実施していただきました

阪南市老人クラブ連合会（SC阪南）の会員の皆さんが作製したぞうきんを、教育機関や福祉施設などに配布していただきました。また、10月と11月には市内11か所で清掃活動を実施し、道路や公園などに捨ててある空き缶拾いや草刈りなど、たくさんのゴミを集めていただきました。誌上を借りてお礼申し上げます。



◎介護保険課

Tel 072・489・4525

認定NPO法人 岸和田健老大学49期生募集

本学は自ら探求し行動しようとするアクティブな高齢者がつくる生涯学習の場です。

日 毎週火曜日、10時30分～16時（クラブ活動は毎曜日）

場 同大学本部、岸和田市立福祉総合センターなど（駐車場はありません）

対 55歳以上で通学可能な人 定 50人

費 入学金5千円（寄附金含む）、学費月4千円（クラブ費別途要）

※体験入学制度あり。市民公開講座・セミナー年4回／浪切ホール他（無料）。公開専門講座／シリーズ化した専門講座を開設し一般市民に公開（有料）。

◎同大学事務局

Tel 072・431・1575

ウェブサイト↓



大学紹介

コーチューブ↓



第33回 KIX 泉州国際マラソン  
～りんくう公園内特設周回コース～

大会当日は、りんくうアイスパークの芝生広場で、泉州8市4町の「物産展」を開催します（キッチンカーも出展予定）。

日時 2月8日（日）  
フルマラソン（42.195km）／9時～  
ハーフマラソン（21.0975km）／13時～  
物産展／11時～16時（予定）  
※売り切れ次第終了。

詳細は公式ウェブサイトから→



◎ KIX 泉州国際マラソン実行委員会事務局  
Tel 072-447-4417



総合体育館

■1月休館日 第2火曜日

■トレーニング講習会

日 月4回（日程はお問い合わせください）

対 本市在住・在勤・在学で15歳以上（中学生を除く）

定 各回先着10人

費 600円（テキスト代含む）

申 8時45分～20時に随時受付

■ミズノスポーツスクール生募集

「卓球スクール」

初心者から上級者まで、マシンを取り入れ指導します。

日 月4回木曜日

クラスⅠ（初級）9時～10時30分

クラスⅡ（中・上級）11時～12時30分

定 各クラス先着20人 費 月5,280円

◎総合体育館 Tel 072-471-5224

無料体験教室  
随時開催中！



## その他

## ご寄附いただきました

エレコム株式会社から、本市が企業版ふるさと納税にて募集している「安全・安心・健康にそれぞれが生涯活躍し、住み続けたいなるまちづくりに取り組む事業」に対し、体重計500台をご寄附いただきました。誌上を借りてお礼申し上げます。

◎まちの活力創造課  
Tel 072・489・4508

## がん検診受診者に抽選で体重計（エレコム社製）をプレゼント

令和5年4月1日以降に本市のがん検診を受診した人を対象に、抽選で体重計をプレゼントします。

【対】令和5年4月1日～令和8年2月10日に本市のがん検診（胃・大腸・肺・乳・子宮頸がん）を受診した人  
【申】2月10日（必着）までに往復ハガキまたは下の2次元コードから



## 情報ボックス

※往復ハガキには、氏名（フリガナ）、住所、生年月日、電話番号をご記入ください  
（送付先／〒599・0203 黒田263番地の1 保健センター「体重計プレゼント」）。

※当選者には、ハガキまたは電子メールで通知し、保健センター窓口での受け取りとなります。

※受診歴や抽選結果に関するお問い合わせは、お受けしていませんので、ご了承ください。

※受診歴がないなど応募資格を満たさないことが判明した場合、対象外となります。

◎保健センター  
Tel 072・472・2800



## 休日開庁日時のお知らせ（市民課）

1月10日（土）、2月1日（日）

9時～12時

## ◎各種証明書発行及び印鑑登録関係業務

※住民異動届（引っ越しの届け出）、パスポート業務など一部取り扱っていない業務もありますので、事前にご確認ください。

◎市民課 Tel 072-489-4511

## 防災コミュニティセンター

## 救急救命講習会 受講者募集

## 【目】①普通救命講習（救命対象：主に大人）

…1月24日（出）

②普通救命講習（救命対象：主に小児、乳児、新生児）…2月22日（日）

③救命入門コース…2月21日（出）

▶①②は13時15分～16時15分、③は10時～11時30分

【定】各先着10人

【申】1月5日（月）から前日まで（閉館日を除く）

※①②は修了証、③は参加証が泉州南広域消防本部名で交付されます。

◎阪南市防災コミュニティセンター

Tel 072-447-7058



## 令和8年度 中学校夜間学級の案内

【入学受付】4月30日（木）まで（土・日曜日、祝日を除く）

【入学時期】令和8年4月（3年間）

【授業時間】月曜日から金曜日の17時頃～21時頃

【対象】大阪府内に住み、義務教育の年齢（満15歳）をこえており、中学校を卒業していないまたは十分な教育を受けられないまま中学校を卒業した人

【必要書類】入学許可申請書、本人の住民票の写し、中学校の卒業証書があればその写し

## 申し込み・問い合わせ

## ■岸城中学校夜間学級

Tel 072-438-6553（12時半～21時）

## ■岸和田市教育委員会総務課

Tel 072-423-9607（9時～17時半）

## ■佐野中学校夜間学級

Tel 072-463-1212（13時～21時）

## ■泉佐野市教育委員会教育総務課 夜間中学担当

Tel 072-463-1212（8時45分～17時15分）



〇まちの活力創造課  
Tel 072-489-4510

はなてい を行事やイベントに  
呼んでみませんか？



## ご利用ください「声の広報はんなん」

「声の広報はんなん」は、市政をより多くの皆さんにお届けしご理解いただくために、毎月発行の広報誌を抜粋・要約して音声データにしたものです。

本市ウェブサイトアップしていますので、ぜひご利用ください。

〇まちの活力創造課 Tel 072-489-4510

## 阪南 TV

毎月第3火曜日のお昼 12時から！

視聴は  
こちらから



〇まちの活力創造課 Tel 072-489-4510

## 人権ノート



### ■知らないうちに… あなたの人権が侵害？

本人の能力や人柄、人格ではなく、生まれや出身、家柄などを調査し、結婚や雇用を決める際の判断材料とすることは、極めて不合理で卑劣な人権侵害事象です。しかし、今なお一部の調査業者などによって、判断材料とするために戸籍謄本や住民票の写しなどが不正に取得される事件が後を絶ちません。

「戸籍謄本などを不正に取得され、差別身元調査をされているのではないかと」と不信感を持った場合は、阪南市人権協会「人権相談」に相談してください。

### 市人権協会「人権相談」

日 月 金曜日、8時45分～17時15分（祝日、年末年始は除く）

場 人権相談室（市役所裏庭駐車場東側）

Tel 072・472・6111

また本市では、戸籍謄本などの不正請求を見つけたことや抑止を目的とした「本人通知等制度」を実施しています。本人通知等制度は、本人（事前登録者）に、自己の住民票の写しや戸籍謄本などを代理人や第三者などに交付したことを通知する制度です。



### ■大阪府インターネット 誹謗中傷・トラブル相談窓口「ネットハーモニー」

インターネット上の誹謗中傷やトラブルに関して幅広く相談を受け付ける窓口です。相談はLINE、電話で簡単にできます。一人で悩まず、まずは本窓口にご相談ください。

Tel 06・6760・4013



### ■女性のための特設法律相談

離婚に関する相談や、配偶者、パートナーなどからの暴力（DV、ストーカー、セクシャル・ハラスメント、

性暴力、性犯罪）被害に関する相談を女性弁護士がお受けします。

日 2月6日（金）13時～17時（相談時間は25分）

場 岬町住民活動センター

対 泉佐野市・泉南市・阪南市・熊取町・田尻町・岬町

に在在、在勤または在学の人

定 先着8人

申 1月7日（水）から岬町人権推進課へ電話で（Tel

072・492・2773／

閉庁時を除く）

※一時保育（満1歳半から未就学児）希望者は1月14日（水）までに要予約。

※本事業は国際ソロプチミスト大阪・りんくうの協賛で実施します。



〇人権推進課

Tel 072・489・4505



# 公民館

【1月休館日】毎週月曜日、1日(祝)  
～3日(土)、13日(火)

## 【問い合わせ先】

中央公民館Tel 072-489-4544

尾崎公民館Tel 072-471-0531

東鳥取公民館Tel 072-471-0050

西鳥取公民館Tel 072-472-3188

## 尾崎公民館

### ◎子ども将棋広場

将棋の対局を楽しもう。初心者・親子でもどうぞ(大人も参加可)。

日 1月4日(日)、2月1日(日)、13時～16時 申 不要

### ◎パソコンサポート

パソコンのお困りごとを解決。

日 毎月第2火曜日、第4土曜日、10時～12時 持 パソコン 申 前日まで

### 自習室の開放

受験生の皆さん、  
尾崎公民館つどいの部屋で  
勉強しませんか

日 火～土曜日／9時～22時  
(中学生は20時まで)  
日曜日／9時～17時



### ぬいぐるみのおとまり会

仲良しのぬいぐるみを図書館にお泊まりさせてみませんか。お泊まりしたぬいぐるみは、図書館のいろんな場所を探検します。

日 2月14日(土)・15日(日) (14日) 11時30分～おはなし会とお預かり、15日(日) 13時30分～16時お迎え)

対 図書貸出券をお持ちの3歳～小学生

定 先着6人

持 ぬいぐるみ(1体)

申 1月18日(日) 10時からカウンターまたは電話で



※申し込みは9時から電話または来館で。記載のない限り費用は無料です。

### ◎元気・UP 講座～笑って、動いて心もウキウキ～

日 1月22日(土)・29日(土)、2月5日(土)・12日(土)・26日(土)、① 13時30分～14時50分、② 15時30分～16時50分 定 ① ②各先着15人 持 運動できる靴、タオル、飲み物 申 1月6日(火)から

## 東鳥取公民館

### ◎街角ピアノ in 公民館

公民館でグランドピアノの演奏を楽しみませんか? 申し込みは不要です。一人1曲交代制です。聴きに来るだけでも歓迎です。

日 1月18日(日) 13時～16時

### ◎となりの達人講座「パッチワークキルトバックを作ろう(全5回)」

リパティやUSAビンテージなど、48種類の布をつなぎ合わせて、楽しみながらバック(A4マチ付き)を作りましょう。

日 2月7日(土)・14日(土)・21日(土)・28日(土)、3月7日(土)、13時30分～15時30分 定 先着6人

費 2,000円 持 糸切りばさみ、縫い針、鉛筆、10cm以上の定規(ない場合は公民館で用意します)

申 1月6日(火)から

※補講がありますので安心して申し込みください。



## 西鳥取公民館

### ◎まほうのおばさんのおはなしかご

手遊び、わらべうたなど、子どもと一緒に楽しめます。

日 1月15日(土)、2月19日(土)、10時30分～11時 対 乳幼児と保護者

### ◎ヨガで冬の冷え改善(全3回)

運動不足になりがちな冬、ヨガで心身のリフレッシュ!

日 1月15日(土)・22日(土)・29日(土)、10時30分～12時 講 多賀井美紀さん 定 先着10人 申 1月7日(火)から

### ◎人形劇&パネルシアター

手作りの人形や舞台、生演奏など見どころ満載!

日 1月24日(土) 10時30分～11時30分 講 舞小PTAサークル「えほんのへや」 申 不要

### ◎阪南市版社会教育士講座(パネルディスカッション)

阪南市の社会教育活動への可能性を探り、公民館や地域の仕掛けづくりを担う人材を発掘・育成するため開講します。

### ●高等学校の校長を通しての地域とは

日 1月24日(土) 13時～14時30分 講 岡田正次さん(大阪アニメ・声優&eスポーツ専門学校長)

### ●いままでの阪南市版社会教育士講座から人材を発掘

日 1月31日(土) 13時～14時30分 講 西尾征樹さん(〈一社〉コミュニティエデュ)、パネリスト: 講座修了生

### ●これからの地域運営

日 2月14日(土) 13時～14時30分 講 萩原雅也さん(大阪樟蔭女子大学名誉教授)、パネリスト: 講座修了生・東鳥取及び西鳥取公民館クラブ生

### ▶いずれも

定 先着20人 申 1月6日(火)から

### ◎マンドリンアンサンブルはるか 第25回 New Year Concert

毎月2回練習に励んでいます。どうぞお気軽にお越しください。

日 2月1日(日) 14時開演 申 不要

## 文化センター

【1月休館日】毎週水曜日、1日(祝)～3日(土)、13日(火)

【受付時間】9時～20時

【問い合わせ先】TEL 072-471-9100

三井住友海上文化財団

ときめくひととき 加来徹かきととおる & 大萩康司おおはぎやすし  
バリトン & ギター・デュオリサイタル

日 2月11日(祝) 14時開演

場 大ホール

費 一般2,000円、中学生以下1,000円(当日各500円増)

※全席自由席。未就学児は入場できません。

## 【貸館受付】

令和9年2月分(市内の人のみ)

…令和8年2月1日(日)9時30分までに練習室Bへ

(日程が重複した場合は抽選/電話予約はできません)

※市外の方は令和9年1月分の受け付け(先着順)を文化センター事務所で開始します。



## 第38回阪南サラダ寄席

出演は桂阿あか枝、桂ああさ吉、笑福亭呂ろ翔、(三味線)はやしゆきこや薫子。大いに笑って愉たのしいひとときをお過ごしください。演目は当日のお楽しみ。

日 2月14日(土) 14時開演

場 小ホール

費 一般1,800円、中学生以下800円(当日各200円増)

※全席自由席。未就学児は入場できません。



作ってかざるん隊随時募集中! 館内装飾を行っています。



## 図書館

【1月休館日】毎週水曜日、1日(祝)～4日(日)、13日(火)

【開館時間】日～木曜日・祝日 10時～17時  
金・土曜日は19時まで

【問い合わせ先】TEL 072-471-9000

2月2日(月)～6日(金)は

特別資料整理期間のため休館します

休館中の返却はブックポストをご利用ください

## まなちゃんの防災教室

阪南市最年少防災士の佐藤まなみまなみさんによる防災セミナーを開催します。防災クイズや、新聞を使った防災グッズ作りも行います。

日 1月18日(日) 11時～12時

場 サラダホール2階視聴覚室

定 先着20人

申 1月6日(火) 10時からカウンターまたは電話で

## おみくじで運だめし

2026年最初の貸出時におみくじを引けます。結果によってすてきな賞品をプレゼント!

日 1月5日(月)～31日(土)

場 図書館内・ふれあい号



図書館のイベントはこちらから→



## ふれあい号カレンダー

場 所	1 月	時 間
あたごプラザ	6日(火)	10:30～10:50
光陽台2号公園	6日(火)	13:10～13:30
桃の木台西公園	6日(火)	14:00～14:20
コメリ箱の浦従業員駐車場	9日(金)	13:30～13:50
はつめ公園	9日(金)	14:10～14:30
箱作駅海側	9日(金)	14:50～15:10
東鳥取公民館	9日(金)	11:20～11:40
緑ヶ丘住民センター	30日(金)	14:20～14:40
山中溪住民センター	30日(金)	13:30～13:50
和泉鳥取住民センター	8日(木)	12:30～12:50
さつき台幼稚園	20日(火)	13:30～13:50

※図書貸出券が必要です。

貸出冊数 1人20冊まで

返却期限 次の巡回日まで(約1か月)

返却場所 ふれあい号または図書館



	日程	場所(館内)	対象
おはなし会	毎週土曜日 14時30分～15時	おはなしのへや	3歳～小学生
はじまりはじまり♪ 紙芝居	毎週日曜日 14時～14時30分	児童コーナー	どなたでも
おひざにだっこ おはなしかい	1月12日(祝) 10時30分～10時50分	おはなしのへや	0～2歳児とその保護者
ベビーサイン・ ミニレッスン	1月12日(祝) 11時～11時20分	おはなしのへや	0～2歳児とその保護者
すくすくタイム	1月12日(祝) 10時～12時	赤ちゃんや小さな子どもが泣いたり、大きな声を出したりしても気兼ねなく図書館を利用していただけるよう、温かく見守る時間です。	

# 1月の市民無料相談

市役所 ☎ 072-471-5678

相談内容	日時 問い合わせ先	相談内容	日時 問い合わせ先
人権相談（人権擁護委員）	15日(木) 13時～15時 人権推進課 072-489-4505	女性が抱える問題に関する相談（DV相談）	人権推進課 072-489-4505
国民健康保険料納付相談（夜間）	夜間…13日(火) 17時15分～19時30分 (受け付けは19時15分まで) 保険年金課 072-489-4528	行政相談（行政相談員） 国の行政に対する苦情・要望	20日(火) 13時30分～15時 人権推進課 072-489-4505
児童相談	子ども家庭総合支援拠点 (家庭児童相談室) 072-470-1401	相続などの相談（行政書士） 要予約	毎月第4木曜日（祝日除く）、13時～16時 申し込み：大阪府行政書士会 Tel 072-457-9186
教育相談	教育支援センター (シンパティア) 072-471-9652 (9時～12時、13時～17時) 学校教育課 072-489-4541	若年者等のためのしごとの出張相談 要予約	人権推進課 072-489-4505
消費生活相談	毎週月・火・水・金曜日、12時～15時30分 (電話受付・相談開始13時から) 生活環境課 072-489-4514	就労・生活相談 要予約	毎週火曜日 11時～17時 生活環境課 072-489-4514
地域の福祉相談／くらし丸ごと相談室（福祉）	市民福祉課 072-489-4520	母子父子家庭・寡婦生活相談 要予約	原則毎月第1・2・4木曜日、13時～17時 生活環境課 072-489-4514
介護相談	介護保険課 072-489-4526	法律相談（弁護士） 要予約	7日(水)・16日(金)・19日(月)、13時～17時 人権推進課 072-489-4505
奨学金等支援相談①	学校教育課 072-489-4541	近畿税理士会による税の相談 要予約	1月～4月はお休みです ☎ 同会泉佐野支部 Tel 072-468-8068
地域就労支援相談②	生活環境課 072-489-4514	税務課 072-489-4515	
人権相談（人権相談員）③	人権推進課 072-489-4505		
※①②③は人権協会 072-472-6111 でも受け付けます。 ・時間記載がないものは8時45分～17時15分の間、随時受け付けます（いずれも閉庁日を除きます）。			

障がい者相談 要予約	まつのき園 072-471-6863	経営全般に関する相談	阪南市商工会 072-473-2100
地域福祉、ボランティア、資金貸付、「ひきこもり」などの相談	阪南市社会福祉協議会 072-472-3333	高齢者に関する総合相談	①尾崎・東鳥取②西鳥取・下荘地域包括支援センター ①072-493-2304 ②072-447-6428

## 11月末日の市の人口（前月比）

◆市内人口 49,474人（－68）  
男 23,557人（－39）  
女 25,917人（－29）  
◆世帯数 24,184（－16）

## 11月の主な事由別異動者数

◆転入 106人 ◆転出 125人  
◆出生 13人 ◆死亡 62人



共創による新しい地域価値が創造され、誰もが輝ける舞台都市・阪南

## ～編集後記～

阪南市総合防災訓練に職員として参加します。いざという時にしっかりと現場対応ができるよう、実際の場面を想像し、緊張感をもって参加したいです。(M) 牡蠣の季節がやってきました！牡蠣好きの人にとっては、カキ小屋や1月10日(土)の牡蠣フェスティバルなど楽しみがいっぱいですね！(F)

11/10



## エレコム株式会社と包括連携に関する協定を締結しました

今回の協定によって、阪南市とエレコムが双方の資源を有効活用し、相互に連携・協力することで市民サービスの向上をめざします。特に今後、医療・健康増進、GIGAスクール・教育環境のDX推進、防災・災害支援などの協働を推進し、市民サービスの向上や地域活性化を図ります。

11/8  
11/9



## 防災講座「避難所体験」

尾崎公民館と地域交流館の共催で、1泊2日の避難所体験講座が開催されました。東日本大震災の映像を見て地震の怖さを実感し、被災された人のたくましさを感じ取ることができました。みんなで段ボールベッドの組み立てや非常食作りを体験し、危機管理課職員による防災マップの見方やVR視聴体験をすることなどを通して、今後起こりうる災害に備えて、命を守る行動について学ぶことができました。

## まちの話題

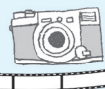



## ◎2026 新春里海まつり“海に 吼える！” みんな集まれー！

みんなで綱引きやストラックアウトなどのゲームや手作り体験コーナーなど盛りだくさん♪ 今年は第4回泉州阪南牡蠣フェスティバル・葛城修験スイーツフェスティバルを同時開催します。おいしいものを食べてあったまりましょう！  
**日** 1月10日**出** 10時30分～15時頃**場** せんなん里海公園 岬第2駐車場**費** 参加費・駐車料金 無料**◎** 2026 新春里海まつり“海に吼える！” 実行委員会 **TEL** 072-494-2626

## ◎フォーク喫茶で歌いませんか♪

200曲の中からあなたの好きな歌を生演奏で歌い、楽しいひとときを！  
**日** ①1月24日**出** 14時30分～16時30分、②2月28日**出** 13時～15時**場** ①喫茶プランタン②マジックブルーム**定** 各先着20人**費** 無料（ドリンク代は自己負担）**◎** フォークソングジャンボリー **TEL** 090-9982-4066

## ◎和泉学園・泉南学寮見学会

阪南市に所在する少年院として、できるだけ多くの皆さんに、教育内容等のご理解をいただきたく、少年院の役割や教育内容などの説明、施設内の見学会を開催します。全国的にも珍しい高層構造の施設で、大阪湾を一望できます。

ぜひお越しください。**日** 2月7日**出** ①10時～12時②14時～16時**場** 和泉学園・泉南学寮**定** 各先着30人**費** 無料**申** 1月5日(月)から電話で要予約**◎** 和泉学園庶務課 **TEL** 072-476-5221

## ◎少年少女サッカー部員大募集

阪南市内の幼児（年中さんくらい）から小学6年生までの部員を募集します。**日** 毎週土・日曜日、祝日**場** 尾崎・西鳥取小学校、中央運動広場他**対** 5歳くらい～小学6年生**費** 幼児／月1,000円、低学年／月1,500円、高学年／月2,500円**◎** 阪南フットボールクラブ **TEL** 072-471-7703（**E** hannanfc1988@yahoo.co.jp）

詳細はこちらから→



## ◎ウクレレ会員募集

ちょっぴりハワイの風感じながら、みんなで唄（うた）にウクレレ楽しんでいきます。ちょっと気軽にのぞいてみませんか！  
**日** 第2・4日曜日、13時～16時**場** 西鳥取公民館**費** 月1,500円**◎** 西鳥取公民館 **TEL** 072-472-3188



## ◎阪南マスターズソフトボールクラブ スーパー球爺大募集！

シニアの皆さん、生涯スポーツとしてソフトボールを楽しみながら健康と体力の維持増進を図りましょう！ 経験・未経験問いません。まずは体験参加してみませんか！ 女性の入部も歓迎！  
**日** 毎週火曜日8時30分～11時、毎週木曜日10時30分～13時**場** 中央運動広場**対** 原則65歳以上**費** 月500円、スポーツ保険年1,200円（65歳未満1,850円）**◎** 事務局 **TEL** 090-3628-6816

## ◎尾崎オカリナクラブ「ひまわり」

**会員募集** オカリナが初めてという人も大歓迎です。楽譜が読めなくても大丈夫。オカリナの優しく温かい音色をみんなで楽しみませんか？ アンサンブルも楽しいですよ。1月20日(火)13時から尾崎公民館で説明会を行います。  
**日** 第1・3火曜日、13時～14時**場** 尾崎公民館**費** 月2回2,200円**◎** 事務局 **TEL** 080-6902-4558

日	日時	場	ところ	対	対象	資	資格
講	講師	内	内容	賃	賃金	費	費用
定	定員	持	持ち物	申	申し込み		
郵	郵便	☎	電話	FAX	ファクス		
Web	ウェブ	E	電子メール	窓	窓口		

11/9



## まちの話題



### 大きく育てね～アマモの保全活動～

西鳥取漁港で第15回目となる「阪南セブンの海の森」活動が行われました。海に関する勉強のほか、参加者が思い思いのイラストを描いた袋に、アマモの種と砂を詰めたアマモパックを作ったり、移植アマモの根元に粘土を付けたりして、アマモの種まきの準備を行いました。





広報はんなん

令和8年(2026) 1月号  
No.639

発行日/令和8年1月1日 編集・発行/阪南市未来創造部まちの活力創造課  
〒599-0292 大阪府阪南市尾崎町35-1 ☎072-471-5678 FAX/072-473-3504  
電子メール/kouhou@city.hannan.lg.jp ウェブサイト/https://www.city.hannan.lg.jp

1/10 sat

10:30-

15:00

入場料：無料

駐車場：無料



旬の牡蠣を味わう

冬の祭典



第4回

かき

## 泉州阪南牡蠣フェスティバル

場所 せんなん里海公園 岬第2駐車場

毎年好評をいただき第4回目となりました。おいしい牡蠣料理が集結しますので、ぜひご堪能ください。  
※売り切れ次第終了です。



▲☎阪南市観光協会Tel 072-447-5547

同時開催！



写真はイメージです。

葛城修験

スイーツ



1/10 sat

10:30-

15:00

入場料：無料

駐車場：無料

## 葛城修験スイーツフェスティバル

場所 せんなん里海公園 岬第2駐車場

日本遺産・葛城修験は、修行の際に各地で里人からおもてなしを受けていました。歴史に思いを馳せながら、葛城修験の魅力を伝えるべく、誰もが楽しめるグルメをきっかけとしたスイーツフェスティバルを開催します。



▲☎まちの活力創造課Tel 072-489-4508

【参考】同日開催 "里海まつり海に吼える!" は、19ページをご覧ください。



毎月3日までに広報誌が届かない場合

配布業者 NTT タウンページ(株)  
フリーダイヤル Tel 0120-586-986 へ  
(土・日曜日、祝日を除く9時~17時)



市役所からの防災行政無線の放送内容

フリーダイヤル Tel 0120-931-516  
放送後1時間の間、聞くことができます。  
(Jアラート、定時放送を除く)

### 市民憲章

1. 心のふれあいを大切にするまちをつくりましょう
1. 教養と文化の高いまちをつくりましょう
1. みんなで助け合う明るいまちをつくりましょう
1. 健やかに楽しく働けるまちをつくりましょう
1. 恵まれた自然と調和したまちをつくりましょう



Fontworks  
UDFont