

ひととまち 親しみを感じる広報誌

広報はんなん

12

令和7（2025）年
No.638

こころ和む
冬の贈り物



共創による新しい価値の創造

HANNAN
SDGs未来都市



11月27日(木)～12月26日(金)、阪南コットンワークスの皆さんによる棉のクリスマスツリーや作品の数々がサラダホールで展示されます(写真は今年のものです)。

掲載されている記事の内容が変更になる場合がありますので最新情報は本市ウェブサイトをご覧ください。

写真がカラーになった
広報誌は
こちらから→



ウェブサイト



インスタグラム



ライン



フェイスブック



エックス



阪南TV

年末年始の 業務案内

～市役所本庁の業務日は
年末が **26 日(金)**まで年始は **5 日(月)**から～

年末年始は、業務を一部変更して行います。各施設の休館日などは、下記のとおりです。休業期間中、皆さんには大変ご不便をお掛けしますが、お間違えのないようご注意ください。

施設名	業務日程	12 月						令和 8 年 1 月					
		26	27	28	29	30	31	1	2	3	4	5	6
		金	土	日	月	火	水	祝	金	土	日	月	火
市役所			休	休	休	休	休	休	休	休	休		
保健センター			休	休	休	休	休	休	休	休	休		
いきいき交流センター			休	休	休	休	休	休	休	休	休		
公民館					休	休	休	休	休	休		休	
図書館					休	休	休	休	休	休	休		
文化センター					休	休	休	休	休	休			
総合体育館					休	休	休	休	休	休			
わんぱく王国					休	休	休	休	休	休			
泉南阪南共立火葬場								休					
コミュニティバス						休	休	休	休	休			
ごみ収集 ※詳細は 3 ページ参照			休	休			休	休	休	休	休		
市民病院						休	休	休	休	休	休		
MIZUTAMA 館						休	休	休	休	休	休		
地域交流館・夢プラザ					休	休	休	休	休	休		休	休
防災コミュニティセンター					休	休	休	休	休	休			

※市民病院は、12/29 月(月)は午前診のみです。

休 …利用できない日

※出生や死亡など戸籍関係の届け出の受け付けや死体(胎)埋火葬許可証の交付などの業務は、年末年始の期間も行っています。

し尿収集について

MIZUTAMA 館休館日はし尿収集は行いませんが、詳細は各業者にお問い合わせください。

☎生活環境課

Tel 072-489-4514

阪南市民病院 小児休日夜間救急輪番

12 月 29 日(月)
22 時～翌日 6 時

☎阪南市民病院

Tel 072-471-3321

「泉州南部初期 急病センター」 年末年始の 診療のご案内

■診療日 12 月 30 日(火)～令和 8 年 1 月 4 日(日)

■受付時間

9 時 30 分～11 時 30 分、12 時 30 分～16 時 30 分

■診療科目 内科・小児科

*マイナ保険証、医療証などを持参してください。

*受診の際は、マスクの着用をお願いします。付き添いの人は最小限の人数をお願いします。

*当センター内混雑時は、待合室に入れない場合がありますので、寒さ対策をお願いします(受付後、自家用車でお待ちの方は、自家用車で待機をお願いする場合があります)。

*内科・小児科以外を受診したい、またはどこで診てもらえばよいかわからない場合は「救急安心センターおおさか(Tel # 7119 または 06-6582-7119)」に問い合わせてください。

☎泉州南部初期急病センター

Tel 072-464-6040、Fax 072-464-6041

住所：泉佐野市りんくう往来北 1-825

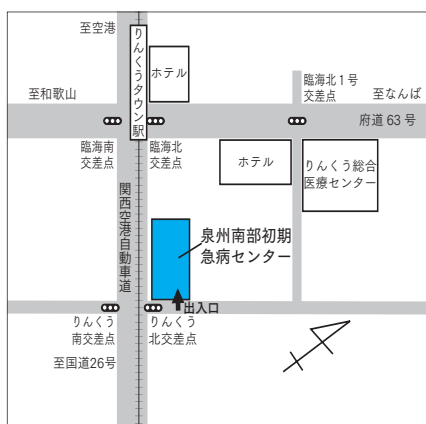

年末年始の
ごみの収集日

トピックス

下記の収集日程を確認の上、**ごみは午前 8 時までに出してください。**
年末年始はごみの量が多くなり、**収集が遅くなることがあります。**また、不燃・粗大ごみの申し込みは、年末の掃除などで混み合いますので、早めの申し込みをお願いします。

※ A・B 各収集コースの地区名などは、本市ウェブサイトをご覧ください。



年末年始の 収集日程	A コース	B コース
	収集品目	収集品目
12 月 29 日(月)	可燃ごみ	プラスチック製容器包装
30 日(火)	プラスチック製容器包装	可燃ごみ
※ 12 月 31 日(水)～令和 8 年 1 月 4 日(日)の収集はありません。		
令和 8 年 1 月 5 日(月)	可燃ごみ	収集はありません
6 日(火)	収集はありません	可燃ごみ

☎ 資源対策課 Tel 072-483-5876 (7 時 45 分～16 時 15 分)

「ごみ総合受付センター」に電話、ファクスまたは本市ウェブサイトから予約してください。

不燃ごみは「市指定不燃ごみ専用袋 (有料)」に入れ、粗大ごみは「粗大ごみ処理券 (有料)」を貼り付けて、指定された日に出してください。

▼市指定不燃ごみ専用袋



(緑色)

家庭用小袋 20 リットル	1 枚 250 円
家庭用大袋 45 リットル	1 枚 500 円

【不燃ごみの主な例】

(金属製の小物類、陶器類)
オーディオ類、食器、コップ、フライパン、鍋、ガス缶、傘、金属のおもちゃ、陶器など

▼粗大ごみ処理券

1 枚 500 円	3 辺の長さの合計が 3 メートル以下 ⇒処理券 1 枚
	3 辺の長さの合計が 3 メートル超 ⇒処理券 2 枚



【粗大ごみの主な例】

(大型ごみ)
家具類、自転車、いす、テーブル、ガスコンロ、ソファ、ベッドなど

☎ ごみ総合受付センター Tel 072-483-9200、Fax 072-483-8856
(月～金曜日、9 時～16 時)

詳細は
こちらから→

年末の臨時ごみの
直接搬入について

年末の清掃工場は毎年、大変な混雑となります。公用車・許可業者（共に優先搬入）の出入りも増えるため、可能な限り工場への直接搬入は避け、市の定期収集や不燃・粗大ごみ受付センターなどの利用をお願いします。

なお、引越しなどで発生するごみなど、やむを得ず工場へ持ち込む場合は、**12 月 13 日(土)**までに持ち込んでください。

☎ 泉南清掃事務組合 Tel 072-484-0581



リチウム蓄電池 などの窓口回収を 始めました

☎資源対策課
Tel 072-483-5876

ごみ収集車や清掃工場での火災事故を防ぐため、市役所生活環境課・清掃庁舎資源対策課の窓口での無料回収を始めました。

窓口回収できるもの

1. 小型充電式電池が機器本体と分離できるもの（小型のものに限る）
2. リチウム一次電池（充電できないもの）、ボタン電池・コイン電池
3. モバイルバッテリー（変形・膨張・破損していても可）
4. ハンディファン（手で持つもの）
5. 加熱式たばこ・電子たばこ
6. ワイヤレスイヤホン（左右分離型）

※上記以外は回収できません。
※端子はテープなどで絶縁してください。
※詳細はお問い合わせください。



トピックス

阪南市はたちの集い

日時 令和8年1月11日(日)
14時30分から（受け付け：14時から）
場所 サラダホール大ホール
対象 平成17年4月2日～
平成18年4月1日生まれの人
☎生涯学習推進室 Tel 072-489-4542



柔道整復、 はり、きゅう、 あん摩・マッサージ のかかり方

整骨院や接骨院で柔道整復師による施術や、はり、きゅう、あん摩・マッサージを受ける場合、健康保険を適用できるケースは限られています。正しくご理解いただき、適切な受診をすることは医療費の適正化につながりますので、ご協力をお願いします。

■柔道整復師の施術を受けるとき

【健康保険が使える場合】

骨折、脱臼、打撲及び捻挫など（いわゆる肉離れを含む）

※骨折・脱臼については、応急手当をする場合を除き、あらかじめ医師の同意を得る必要があります。

【施術を受けるときの注意】

単なる肩こり、筋肉疲労などに対する施術は、保険の対象にならず全額自己負担になります。

☎保険年金課（国保 Tel 072-489-4527、後期高齢 Tel 072-489-4529）
大阪府後期高齢者医療広域連合給付課 Tel 06-4790-2031

■医師が必要と認めた、はり、きゅう、あん摩・ マッサージの施術を受けるとき

【健康保険が使える場合】

●はり、きゅう

神経痛、リウマチ、頸腕症候群、五十肩、腰痛症、頸椎捻挫後遺症、その他慢性的な疼痛を主症とする疾患

●あん摩・マッサージ

筋まひ・関節拘縮などで、医療上マッサージを必要とする症例

【施術を受けるときの注意】

- ・保険の適用には、あらかじめ医師の発行した同意書または診断書が必要です。
- ・単に疲労回復や慰安を目的としたものや、疾病予防のためのマッサージなどは、保険の対象とならず全額自己負担になります。
- ・保険医療機関（病院、診療所など）で同じ対象疾患の治療を受けている間は、はり、きゅう施術を受けても保険の対象にはなりません。



第4回

泉州阪南牡蠣フェスティバル

SENSHU HANNAN OYSTER FESTIVAL

日時 令和8年1月10日(土) 10時30分～15時

場所 せんなん里海公園 岬第2駐車場

阪南産の牡蠣を使った多彩なメニューがラインナップされ、ぷりっぴりの本格的な牡蠣料理を味わえるイベントです。お楽しみ抽選会もあり、豪華な景品がゲットできるかも！ ぜひお越しください。

☎(一社) 阪南市観光協会 Tel 072-447-5547

最新情報は
ウェブサイトから

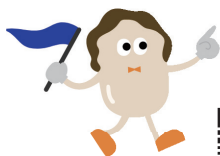

匠の ippin
冬マルシェ

☎阪南市商工会
Tel 072-447-8908

季節の商品や年末年始に向けた贈答品、冬限定の特別企画などをご用意しています。キッチンカーの出店や、参画事業者による地場産品の直売も予定しています。ぜひお立ち寄りください。

日時 12月14日(日) 10時～16時

場所 尾崎町 35-4 阪南市商工会館1階

営業日変更のお知らせ 12月から営業日が下記のとおり変更になります

変更前: 祝日を除く月～金曜日、第2・4土・日曜日、9時～17時

変更後: 祝日を除く月～土曜日、9時～17時

元祖大阪湾の牡蠣！ 西鳥取漁協

波有手のカキ小屋

大阪湾、波有手の豊かな海で育った牡蠣はぷりっぴり！ 水産物の販売もします。

日時 令和8年1月10日(土)から(予定)

毎週 土・日曜日、祝日、11時～18時

▶受け付け開始：10時30分

▶ラストオーダー：17時30分

場所 西鳥取漁港

内容 焼き牡蠣、牡蠣フライ、牡蠣めし、みそ汁、飲み物など

※駐車場に限りがあるため公共交通機関をご利用ください。

波有手のカキ小屋
フェイスブック

現地での食事は事前予約
できます。詳細は鮓漁師鮮
度のウェブサイトから→



☎西鳥取漁業協同組合 Tel 072-472-0009
(土・日曜日、祝日を除く 9時～15時)

広告掲載枠

消防署からのお知らせ

歳末火災特別警戒を実施！
12月18日(木)～31日(水)

全国統一防火標語
「急ぐ日も 足止め火を止め 準備よし」

ご家庭から火災を出さないため、次のことに注意しましょう。

●放火について

火災原因で「放火（疑い含む）」は全国的に多くなっています。

- ・家の周りには新聞や雑誌など燃えやすいものを置かない。
- ・ごみは決められた時間帯に出す。

●暖房器具について

暖房器具は正しく使用しましょう。

- ・ストーブは燃えやすいものからできるだけ離して使用する。
- ・給油は必ず火を消してから行い、給油キャップはきちんと締める。
- ・電気ストーブや電気毛布など、使用後は、コンセントからプラグを抜きましょう。

●たき火について

たき火による火災が多く発生しています。

- ・たき火をしている時は、その場を離れない。
- ・たき火をした後は、火の後始末を必ずする。

☎泉州南広域消防本部警備課
Tel 072-469-0119



12月から災害案内の電話番号が変わります 新番号 Tel 050-5846-3468

☎泉州南広域消防本部指令課 Tel 072-460-0119

年末年始の救急医療情報

12月27日(土)～令和8年1月4日(日)に診察している病院の情報をウェブサイトに掲載します。

※救急搬送や当直医師の変更などで診察できないこともあるため、受診前に必ず病院に確認してください。

※小児科や眼科、耳鼻咽喉科は、診察している病院が限られているため、早めに受診してください。



救急安心センターおおさか

病気やケガで「救急車を呼んだほうがいいのか?」「今すぐ病院に行くべきかどうか?」「近くの救急病院はどこか?」など困ったときに、看護師が医師の支援体制のもと24時間・365日体制で救急医療相談に対応しています。

相談内容から緊急性が高いときには、速やかに救急車を出動させるなど、1本の電話で皆さんに安全・安心を提供しています。

Tel #7119 (つながらない場合は Tel 06-6582-7119)

※緊急時には迷わず119番をしてください。

小児救急電話相談（夜間の子どもの急病など）

▶相談日時 毎日、19時～翌日8時

Tel #8000 (つながらない場合は Tel 06-6765-3650)

☎阪南消防署 Tel 072-476-0119

広報はんなり広告募集

毎月23,800部発行し、全戸配布している「広報はんなり」に広告を掲載しませんか。

広告掲載枠・掲載料
(税込み・デザイン料別)

- 縦60mm×横180mm→54,000円
- 縦60mm×横88mm→27,000円

☎まちの活力創造課 Tel 072-489-4510



市ウェブサイトバナー広告募集

市内外から月8,000件以上のアクセス（令和6年度の平均値）がある市ウェブサイトのトップページにバナー広告を掲載しませんか。

掲載規格 天地70ピクセル×左右160ピクセル

掲載料金 1枠1か月10,000円（税込み）
(3か月以上継続で割引あり)

☎まちの活力創造課 Tel 072-489-4510



保健センターからのお知らせ

◎保健センターTel 072-472-2800

介護予防教室「はんなん元気塾！」
のびのび体操コース（リズム体操等）

申し込み不要

開催場所（校区）	曜日	日程
あたごプラザ （舞校区在住者に限る）	月	お問い合わせください
桃の木台西住民センター （桃の木台校区在住者に限る）	木	1/8・22、2/5・19、3/5・19
緑ヶ丘住民センター （朝日校区在住者に限る）	火	1/13・27、2/10・24、3/10・24
鳥取住民センター （どなたでも参加可能）	金	1/9・23、2/6・20、3/6・27

▶時間 13時30分～14時45分

◎はんなん健康応援プラン事務局Tel 070-1436-6503
阪南市社会福祉協議会Tel 072-429-9882

高齢者带状疱疹予防接種について

日 令和8年3月31日(火)まで

場 委託医療機関（本市ウェブサイトをご確認いただく
お問い合わせください）対 接種当日に本市に住民登録があり、以下いずれかに
該当する人（①②は本年3月にハガキを送付）① 令和7年度に65、70、75、80、85、90、95、
100歳になる人

② 100歳以上の人

③ 60～64歳の人でヒト免疫不全ウイルスにより免
疫の機能に日常生活がほとんど不可能な程度の障
がいがある人

費用・回数（①か②を選択）

① 生ワクチン…4,500円（1回接種）

② 組み換えワクチン…11,000円/回（2回接種）

※上記期間内に接種を完了する必要がある、組み換え
ワクチンは2か月の接種間隔があります。※対象①②の人は、来年度以降定期接種として接種で
きない可能性があります。お早めに接種を
ご検討ください。

ぱくぱく幼児食教室

～クリスマスランチを作ろう～

日 12月12日(金) 10時～12時30分

内 雪だるまおにぎり、ツリーサラダ、ロースト
チキン、コンソメスープ、人参カップケーキ

対 1歳7か月～2歳6か月児とその保護者

定 先着12人 費 350円

申 12月5日(金)までに電話または窓口へ

※当日は保育があります。

※調理実習のメニューに
ついては食物アレルギー
の対応はしていま
せん。

「赤ちゃん相談」絵本の読み聞かせ

申し込み不要

日 令和8年1月6日(火)、①10時～10時30分
②10時30分～11時内 おはなしの会による絵本の読み聞かせや手遊
び、わらべうた、年齢に応じた絵本の紹介や
相談など※赤ちゃん相談を希望する人は、母子健康手帳
とバスタオルを持参してください。受け忘れていた予防接種はありませんか
冬休み中に確認して医療機関に予約を！予防接種は健康状態の良い時に余裕を持った
計画で接種することが必要です。予防接種法で
決められた対象年齢を外れると、**接種費用が全
額自己負担**となり、**予防接種健康被害
救済制度の対象外**となりますので、ご
注意ください。ヒトパピローマウイルス感染症予防接種
キャッチアップ接種期間について平成9年4月2日生まれから平成21年4月1
日生まれの女子について、令和4年4月1日か
ら令和7年3月31日までにHPVワクチンを1
回以上接種した人は、令和8年3月31日まで公
費（無料）で残りの回数を接種できます。

阪南市民病院からのお知らせ

がんサロンはんなんかふえ 申し込み不要

- 日** 12月13日(出) 14時～15時
場 7階さつきホール
内 茶話会と講義またはワークショップ
対 がん患者やそのご家族（当院通院歴は問いません）
 〓 阪南市民病院 Tel 072-471-3321

看護補助者（パート）募集

患者さんの身の回りのお世話が中心のお仕事です。資格がなくても働けます。短時間（4時間～）・未経験でも可。

〓 生長会法人本部事務局
Tel 072-289-8007



病院ボランティア「はぴなす」メンバー募集

当院を拠点にボランティア活動（院内の案内、イベント参加など）をしていただける人を広く募集しています。特別な資格は必要ありません。どなたでも参加できます。

〓 阪南市民病院 Tel 072-471-3321

まちの保健室

予約不要・無料です。気軽にお立ち寄りください。

- 日** 12月5日(金) 14時～16時
 ※令和8年1月は開催なしです。
場 市役所 1階 正面玄関横
 〓 阪南市民病院 Tel 072-471-3321
 阪南市尾崎・東鳥取地域包括支援センター
 Tel 072-493-2304

12月は大阪府献血推進月間です



献血にご協力ください！
献血予約や献血の記録の確認は献血ウェブ会員サービス「ラブラッド」をご活用ください。

©2014 大阪府もずやん

ラブラッド登録はこちら→



〓 大阪府保健医療室 Tel 06-6944-9168

献血の 予定

- ① 12月5日(金) (市役所)
 10時～12時、13時～16時30分
 ② 令和8年1月3日(出) (オークワ尾崎店)
 10時～12時、13時～16時30分

関空ニュース

FLY from KANSAI がリニューアル

関西3空港（関西国際空港・大阪国際空港・神戸空港）からの旅の魅力をお届けする公式メディア「FLY from KANSAI」がリニューアルしました！ 新しくなったウェブサイトでは、地図やタグでの旅先検索が加わり、より便利に楽しくお使いいただけます。最新情報やキャンペーンも随時更新中。関西からの旅を「FLY from KANSAI」でお楽しみください。

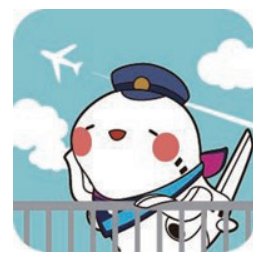

©Kansai Airports SORAYAN

空港をアートと文化の触れ合いの場に！「KIX CULTURE GATE Project」第3弾

関西国際空港を拠点に、関西・日本の多彩で豊かな文化を発信するプロジェクト「KIX CULTURE GATE Project」。第3弾として、10月30日から、第1ターミナルビル2階・国内線エリア通路の壁面に、関西にゆかりのある11人のアーティストによるアート作品を展示しています。

空港の通路にアート作品を展示することで、美術館のような空間を演出し、空港を利用するお客さまや周辺地域の皆さまがアートと身近に触れ合うことができます。旅の合間に、関西の芸術文化に触れてみませんか？ KIXで出会えるアートをぜひ、お楽しみください。



©Kansai Airports SORAYAN

〓 関西国際空港案内 Tel 072-455-2500

子育て

児童手当のお知らせ

高校生年代までの児童を養育している人へ支給しています。

制度改正に伴い、手続きが必要な場合がありますので、詳細はウェブサイトをご確認ください。

☎ こども支援課
Tel 072・489・4519



児童手当の支給は
12月10日(水)
です
(10・11月分)

障がいがあったり、発達に支援が必要な子どもの保護者の皆さんへ

通所支援のサービスを利用するには、市が発行する受給者証が必要です。申し込みは、随時受け付けています。

▼サービス利用にあたって

利用日時・定員は施設によって異なり、保護者負担や実費負担が必要です。

※自閉症児支援センターなど、令和8年度の募集期限が近づいている場合がありますので、お問い合わせください。

☎ 市民福祉課
Tel 072・489・4520

ひとり親家庭の親などのための就業支援講習会受講生募集【全8回、土曜日】

☎ 1月24日(土)～3月14日(土)、10時～16時

場 大阪府立母子・父子福祉センター

内 パソコン初級試験対策講座
ワードの基礎とエクセル3級

(日商PCデータ活用)
定 20人(応募多数時は抽選)

費 8千円(教材費)

申 申し込みフォームまたは往復はがきに必要事項を記入の上、12月24日(水)まで

詳細はこちら↓
☎ 大阪府母子家庭等就業・自立支援センター
Tel 06・6748・0263



市立保育所5歳児
クリスマス飾りの展示

☎ 12月15日(月)～23日(火) (最終日は16時まで)

場 市役所玄関ロビー
☎ こども政策課
Tel 072・489・4518



子育て支援に関する情報、親子で楽しめるイベント情報などは、「おやこであそぼうカレンダー」でご確認ください。



子育て総合支援センター
Tel 072-479-6510 (9時～17時)

※開催場所・問い合わせ先は特に記載のない限り子育て総合支援センターです。
※費用は特に記載のない限り無料です。

子育ておしゃべりサロン 申し込み不要

子育てについての情報交換など、気軽におしゃべりしませんか。地域のボランティアによる手遊びや絵本の読み聞かせがあります。

☎ 12月22日(月) 10時～11時30分

対 おおむね0～1歳児と保護者

もうすぐクリスマス

「歌や楽器で楽しいコンサート」

講師の先生と一緒に歌ったり、手作り楽器を鳴らしたりして楽しく過ごしましょう♪

☎ 12月15日(月) 10時～11時

講 谷口愛子さん(たにぐち音楽教室)

対 子育て中の親子 定先着15組

申 12月3日(水)から ☎ 窓で



子育てひろば「リトル☆はらっぱ」

申し込み不要

未就学児親子の居場所です。おもちゃや子育て情報などがあります。お気軽にお越しください。

☎ 月・火・木・金曜日、10時～15時

水曜日、12時～17時

※年末年始(12月27日(土)～1月4日(水))は、お休みです。

12月イベント	開催日時	内容
8日(月)	10時30分～11時30分	出張あたごともだち文庫



12月 公立幼稚園 親子登園・体験入園

はあと幼稚園 Tel 072-471-3152	親子登園 体験入園	3日(水) 10日(水)
まい幼稚園 Tel 072-471-6077	親子登園 体験入園	10日(水) 17日(水)
時間：10時～11時15分 親子登園 対象：0～3歳児と保護者（申し込み不要） 体験入園 対象：来年度入園を希望する子どもと保護者（申し込み要／当日予約可）		

12月 私立幼稚園 園庭開放・親子登園

さつき台幼稚園 Tel 072-471-3344	園庭開放① 親子登園②	毎週水曜日 9日(火)★
桃の木台幼稚園 Tel 072-476-1432	園庭開放③ 親子登園④	毎週水曜日 12日(金)
時間：①10時30分～12時、②③④10時30分～11時30分（①③は休みの日があります。来園前にウェブサイトをご確認ください） 対象：①③④未就園児と保護者、②来年度入園を希望する子どもと保護者 ※親子登園は要予約。		

12月 保育所・認定こども園 園庭開放

公立	下荘保育所 Tel 072-476-5430	17日(水)
	石田保育所 Tel 072-471-3201	18日(木)
私立	ワンワン認定こども園 Tel 072-472-4275	16日(火)
	アルン西鳥取夢学舎 Tel 072-471-7111	10日(水)
	しいの実こども園 Tel 072-473-0251	開放はありません
	桃の木の森こども園 Tel 072-476-0271	18日(木)
	飛鳥ゆめ学舎 Tel 072-493-2865	17日(水)
時間：10時～11時30分 対象：本市在住の未就園児と保護者 ※申し込み、駐車場や雨天時などは問い合わせください。		



保育所・認定こども園園庭開放 ▶

◀ 公立幼稚園親子登園・体験入園



※★は、保健師による「すこやか相談」の日です。

情報
ボ
ッ
ク
ス

留守家庭 児童会

留守家庭児童会（ちびっこホーム） 令和8年度 入会募集します

受付期間 12月13日(土)・14日(日) 9時～17時
12月15日(月) 9時～19時

受付場所 市役所別棟2階第4・5会議室

対 保護者が就労などで下校時から17時頃まで家庭にいない本市在住の小学生（保護者が1か月のうち約15日以上就労していること）

申 受付期間内に必要書類を持参

留守家庭児童会名	定員	開設場所
東鳥取	120人	東鳥取小学校内
下荘	60人	下荘小学校内
舞	40人	舞小学校内
朝日	70人	朝日小学校内
西鳥取	80人	西鳥取小学校内
桃の木台	100人	桃の木台小学校内
新上荘	80人	上荘小学校内
尾崎	50人	尾崎小学校内

※入会申請書は、各留守家庭児童会、生涯学習推進室で配布しているほか、留守家庭児童会ウェブサイト、本市ウェブサイトからダウンロードできます。



岡シダックス大新東ヒューマンサービス
株式会社 Tel 06-6539-2180
生涯学習推進室 Tel 072-489-4542

保育料（月額）		延長保育料（1時間）
月～金	月～土	
6,200円	7,200円	1回160円、月額1,600円
※二人目以降は、保育料の低い児童の保育料が半額。おやつ代など別途必要。非課税世帯などに対する減免制度あり。		

自主防災組織について



環境・安全

自主防災組織とは、住民一人一人が「自らの命は自ら守る」「自分たちの地域は、自分たちで守る」という考え方に立って、自主的に防災活動を行う組織のことです。災害時の活動だけでなく、日頃から災害を未然に防ぐための活動や災害に備えた避難訓練や消火訓練などを行います。大規模な災害が発生した場合、被害を最小限に食い止めるため、市職員を始め防災関係機関は総力をあげて防災活動に取り組みますが、行政のみの活動では、十分な応急活動ができない可能性があります。隣近所の人たちが集まって、互いに協力し合いながら防災活動に組織的に取り組むことで、自助・共助が育まれ、被害の軽減につながります。令和7年12月現在、29団体、45自治会で自主防災組織が設立されています（組織率約75%）。



TEL 072-489-4503
危機管理課

【記号の意味】 日 日時 場 ところ 対 対象 資 資格 講 講師 内 内容 賃 賃金 費 費用 定 定員

持 持ち物 申 申し込み 郵 郵便 ☎ 電話 FAX ファクス Web ウェブ E 電子メール 窓 窓口

環境・安全

消防団員の活動について

消防団は「自らの地域は自らで守る」という郷土愛護の精神に基づいて組織されている消防機関です。本市では112人の消防団員が、各自の職業に従事しながら活動しています。一般住宅や林野火災など火災が発生した際は、仕事を中断し、延焼を一刻も早く食い止めるため、現場へ駆けつけます。また、台風などの風水害、大規模災害時にも多数の消防団員が出勤し、被害の拡大防止や災害対応に努めています。

☎ 危機管理課
Tel 072・489・4503

福祉・介護

障がい者虐待かな？と思っただけならわざわざ通報を

●養護者、障がい者福祉施設や雇用先などでの虐待

市民福祉課（阪南市障がい者虐待防止センター）

Tel 072・489・4520
※24時間365日いつでも通報できます。

●障がい者の雇用先での虐待
大阪府障がい者権利擁護センター

Tel 06・6944・6615
Fax 06・6944・6615
※土・日曜日、祝日を除く9時～18時。

▼いずれも
内容確認は開庁日に行います。

☎ 市民福祉課

Tel 072・489・4520

12月3日～9日は
「障がい者週間」

ふれあいキャンペーンとして、市内各所で携帯用トイレ等の配布を行います。障がい者福祉について理解と関心を深めましょう。

日 12月4日（休）10時～11時

場 南海尾崎駅・鳥取ノ荘駅付近、JR和泉鳥取駅付近、万代、オークワ、奮寅、スーパーエバグリーン、松源

☎ 市民福祉課

Tel 072・489・4520

消費者相談

クーリング・オフできない？
テレビショッピングの返品ルールを確認しよう

全国相談件数 8,700 件超！

～テレビショッピングのトラブル、困ったときはご相談を～

【事例】

- ・マッサージ器の叩く力が強くて使えなかった。
- ・衣類のサイズが合わないため、使用できなかった。
- ・アクセサリがテレビ広告から受けた印象より小さかった。
- ・注文の電話で定期購入を断ったのに定期購入になっていた。
- ・認知症の母がテレビショッピングで次々と健康食品などを買ってしまう。止める方法はあるか。

【注意】

テレビショッピングは基本的に通信販売に当たするため、クーリング・オフの適用がありません。返品特約が適正に表示されていた場合は、その特約に基づきます。特約の内容によっては返品可能な場合もありますが、未開封に限られたり、返品期限が設けられていたりしている場合もあります。返品特約が定められていない場合は、受け取った日から数えて8日以内であれば返品できます（送料は消費者負担）。

【アドバイス】

- 返品の可否や条件は必ず注文前に確認しましょう。
- テレビ広告の情報だけでなく、注文する際の電話口でも商品についてよく確認しましょう。
- 意図せず定期購入になっていないか確認しましょう。
- 判断能力が低下した高齢者が次々と購入している場合、家族から事業者へ相談しましょう。成年後見制度の利用も検討しましょう。
- 困った時は消費生活センターに相談してください。

☎ 阪南市消費生活センター Tel 072-489-4514

北朝鮮人権侵害問題啓発週間

（12月10日～16日）

～必ず救い出す～

拉致問題を始めとする北朝鮮当局による人権侵害問題に対する認識を深めましょう。現在、帰国した5人を含む17人が北朝鮮による拉致の被害者として政府により認定されています。この他にも北朝鮮による拉致の可能性を排除できない行方不明事案があります。どんなささいなことでも情報をお寄せください。

☎ 泉南警察署 Tel 072-471-1234



保険・年金

国民年金保険料の納め忘れはありませんか？

保険料の納め忘れがあると、老齢基礎年金額が少なくなったり、受けられなくなる場合があります。また、障害基礎年金や遺族基礎年金が受けられない場合もあります。

納めた国民年金保険料額は、その全額が社会保険料控除の対象となり、所得税等が軽減されます。

※令和7年分の所得税控除対象は、「令和7年1～12月に納付した保険料」です。

※年末調整や確定申告には、「領収証書」や「社会保険料(国民年金保険料) 控除証明書」などの書類が必要です。

☎ねんきん加入者ダイヤル
Tel 0570・003・004
(050で始まる電話からは
Tel 03・6630・2525)
※全て通話料金が必要です。



税

太陽光発電設備などにかかる課税について

太陽光パネル(10キロワット以上)を、家屋の屋根や土地などに設置し、発電した電気を売電する場合、太陽光パネルなどの設備は固定資産税(償却資産)の課税対象となる場合があります。詳細はお問い合わせください。

☎ 税務課
Tel 072・489・4517

医療費控除(及びセルフメディケーション税制)

確定申告または住民税の申告で医療費控除を受ける場合は、領収書ではなく「**医療費控除の明細書**」または健康保険組合などから送られてくる「**医療費通知(医療費のお知らせ)**」の提出が必要です(領収書は5年間の保存が必要)。詳細は、明細書裏面または国税庁ウェブサイトをご覧ください。

※医療費控除の申告は、所得



大阪府からのお知らせ

税や住民税の税額を軽減するものであり、支払った医療費が還付されるものではありません。よって所得税や住民税(所得割)が課税されていない人は、医療費控除を申告する必要はありません。

☎ 税務課
Tel 072・489・4515
泉佐野税務署
Tel 072・462・3471

12月は「**税收確保重点月間**」です。大阪府では、税の公平性と自主財源である府税収入の確保のため、徴収の取り組みを強化しています。納められた税金は、教育、福祉、安全なまちづくりなど、府民の皆さんの身近な生活に生かされています。納期限の納税にご理解とご協力をお願いします。

大阪府広報担当副知事
もずやん



© 2014 大阪府もずやん

☎ 大阪府泉南府税事務所
Tel 072・439・3601

申し込み不要

オークワわくわくシティ尾崎店にハローワークがやってきます

☎ 12月8日(月) 10時～15時30分
(受け付けは15時まで)

☎ オークワわくわくシティ尾崎店

☎ 求人票掲示、職業相談、職業紹介

※雇用保険、職業訓練、求人関係業務(助成金含む)は取り扱っていません。

詳細はこちら→



☎ ハローワーク泉佐野(職業相談部門)

Tel 072-463-0565 (部門コード 41 #)

税務署からの重要なお知らせ

税務署での申告等の相談は**事前予約**が必要です

個人の皆さんへ

確定申告期間中(2月16日～3月16日)は、**オンライン事前予約**をお願いします。

- 確定申告期間中に限り、予約なしで来署された人の相談もお受けしますが、長時間お待ちいただくことや、当日中に相談をお受けできないこともありますので、あらかじめご了承ください。
- 来署される人は、「スマートフォン」、「マイナンバーカード」、「マイナンバーカードのパスワード2種類(利用者証明用の数字4桁、署名用の英数字6～16文字)」が必要です。必ずご持参ください。

☎ 泉佐野税務署 Tel 072-462-3471

労働

職業訓練ガイダンス in 泉
佐野
事前申込制

日 12月12日(金) 13時30分～16時30分
(介護のお仕事がいろいろわかるセミナー同日13時～14時開催)

場 泉佐野商工会議所
4階さくらホール
詳細はこちら↓



☎ ハローワーク泉佐野 (職業相談部門)
TEL 072・463・0565
(部門コード41#)

大阪府「労働相談センター」のご案内
働く人、雇用する人からの様々な労働相談を、面談・電話・オンラインでお受けしています。

日 月～金曜日、9時～18時
(12時15分～13時を除く)
場 エル・おおさか本館10階
詳細はこちら↓



☎ 大阪府労働相談センター
TEL 06・6946・2600

募集

令和8年度学校
会計年度任用職員登録募集

- ・学校図書館専任司書(小・中)
- ・教育支援センター支援員
- ・子ども支援員(小・中)
- ・日本語通訳(中国語・ベトナム語・ネパール語)
- ※令和8年1月上旬に本市ウェブサイトに掲載予定です。

☎ 学校教育課
TEL 072・489・4541

令和7年度市立保育所
会計年度任用職員及び任期付き職員・市立幼稚園
計年度任用職員募集

募集職種など、詳しくは本市ウェブサイトをご覧ください。
詳細はこちら↓



☎ こども政策課
TEL 072・489・4518

令和8年度保健センター
会計年度任用職員登録者
募集(短時間・管理栄養士)

日 月～金曜日の指定する日
(3時間～4時間程度/1日)
※土・日曜日、祝日に勤務がある場合があります。

内 保健センター業務等(健康増進事業、母子保健事業、介護予防事業、特定保健指導)
対 管理栄養士の資格を有する人

賃 時給2081円
申 12月10日(水)～令和8年1月9日(金)必着

☎ 健康増進課
TEL 072・472・2800
詳細はこちら↓



その他

自衛官等募集事務について

本市では、法律に基づき、自衛官等の募集事務を行っています。そのために必要な募集対象者に係る情報(氏名、生年月日、性別、住所)を自衛隊大阪地方協力本部に提供しています。

▼令和8年度の情報提供の対象者
令和8年度に18歳または22歳になる人

- ・平成20年4月2日～平成21年4月1日生まれ
- ・平成16年4月2日～平成17年4月1日生まれ

※情報提供を希望しない人は、「除外申請」により、除外することができ(除外申請期間/12月1日(月)～令和8年2月24日(火))。
詳細はこちらから↓



☎ 危機管理課
TEL 072・489・4503

休日開庁日時のお知らせ(市民課)
12月7日(日)、1月10日(土)
9時～12時

内 各種証明書発行及び印鑑登録関係業務
※住民異動届(引っ越しの届け出)、パスポート業務など一部取り扱っていない業務もありますので、事前にご確認ください。

☎ 市民課 TEL 072-489-4511

総合体育館

■ 12月休館日 第2火曜日
■ トレーニング講習会
日 月 4回(日程はお問い合わせください)
対 本市在住・在勤・在学で15歳以上(中学生を除く)
定 各回先着10人
費 600円(テキスト代含む)
申 8時45分～20時に随時受付
■ ミズノスポーツスクール生募集「バレーボールスクール」
基本的な練習から応用練習まで、数々の指導実績を持つコーチが指導します。
日 月 4回木曜日、17時～18時20分
内 一般クラス(中学生以上)
定 先着30人
費 月6,600円
☎ 総合体育館 TEL 072-471-5224



無料体験教室
随時開催中!



その他

令和7年度第2回 都市
計画審議会を開催します

傍聴を希望する人は、開始
30分前から15分前までに会場
へお越しください。

日 12月16日(火) 15時から

場 市役所3階全員協議会室

定 先着10人

※会議の内容によっては、非
公開になる場合があります。

◎都市整備課

Tel 072・489・4535

物品供給・役務提供の入
札参加資格審査申請追加
受け付け

市内A・B業者受付期間

日 12月1日(月)～19日(金)

現在資格を有していない事
業者に対する追加受け付けで
す。資格を有している事業者
に対しては、希望業種及び資
格などの変更(希望者のみ)
を受け付けます。

詳細はこちら↓



◎総務課

Tel 072・489・4500

マイナンバーカードの2つの有効期限が
皆さんのカードの安全を守ります
便利を、安全とともに。マイナンバーカード

「マイナンバーカード 有効期限・更新」篇
動画 (30秒) (デジタル庁 YouTube チャンネル)

「マイナンバーカードおよび電子証明書の
有効期限・更新 (デジタル庁ウェブサイト)



◎市民課 Tel 072-489-4511

自転車の交通ルールが変わります！
改正道路交通法 講習会

参加者募集

無料

申し込み不要

阪南市連合婦人会主催で、来年4月から施行さ
れる改正道路交通法について、自転車を利用する
皆さんの安全と、新しい交通ルールへの理解を深
めるための講習会を開催します。皆さん、この機
会にぜひご参加ください。

日 12月8日(月) 14時～(1時間程度)

場 防災コミュニティセンター1階研修室

講 泉南警察署交通課警察官

対 どなたでも受講できます

◎生涯学習推進室 Tel 072-489-4542



皆さんのご意見を募集します

(仮称) 阪南市心とところをつなぐ
手話言語条例 (素案)

「手話は言語である」ことを基本理念とし、条例
制定に向けて取り組みを進めています。

提出期間

12月1日(月)～令和8年1月8日(木) (必着)

公表場所

市民情報コーナー、保健センター、
各公民館、図書館、箱作住民センター、
市民福祉課、本市ウェブサイト

提出方法

持参、郵便、電子メールまたはファクスで市民
福祉課へ※口頭、電話によるご意見不可

◎市民福祉課 Tel 072-489-4520



12月1日(月)から公開します。↑

阪南市地域公共交通計画策定
に係るアンケート調査

阪南市地域公共交通計画策定に係るアンケート
調査を実施します。アンケートが届いた人は、今
後の阪南市の交通施策について参考となる貴重な
アンケートとなりますので、ご協力をよろしくお
願いします。

調査期間

12月12日(金)～令和8年1月9日(金)

対象

市内3,000人(対象地区ごとの無作為抽出)
※本市に6か月以上住んでいる住民が対象

※返信用封筒にて期限内に都市整備課まで返送を
お願いします。

◎都市整備課 Tel 072-489-4535



◎大阪広域水道企業団 阪南水道センター
Tel 072・470・2155

これまで企業団では、外部有識者などで構成される部会を設置し、阪南水道事業の水道料金の改定に向けた検討を進めてきました。それら部会の報告書や住民説明会の資料は、企業団ウェブサイトをご覧ください。



その他

水道料金の改定（令和8年4月から）に係る報告書等について

9月にサラダホールにおいて、水道料金の改定に関する住民説明会を開催しました。また、阪南水道事業料金検討部会の報告書がまとまりましたので、併せてお知らせします。

サイエンス温水プールの期限の定めのない回数券の返金手続きを受け付けています

必要書類

還付申請書、回数券、返金先の口座の通帳（写し）

申し込み

必要書類を泉南清掃事務組合に郵送または持参

※表紙または使用する回数券の右上に利用期限を表示している尾崎スイミングスクール発行の回数券は返金対象外です。

※詳細は泉南清掃事務組合ウェブサイトをご覧ください。



◎泉南清掃事務組合総務課
Tel 072-484-0581

泉州観光地域づくりセミナー
城から読み解く泉州
～戦国から豊臣への足跡～

日 12月14日(日) 14時～16時

場 岸和田だんじり会館1階

講 本岡勇一さん（城郭研究家・お城マニア）

対 泉州地域の住民・事業者、観光に興味のある皆さん

定 先着50人

申 12月10日(水)まで

申し込みはこちらから→



◎KIX泉州ツーリズムビューロー
Tel 072-436-3440

Thank You!

この度はご寄附いただき
ありがとうございました



明治安田生命保険相互会社から「私の地元応援募金」75万8,900円と電話音声明瞭器サウンドアーチ～声の架け橋～をご寄附いただきました。健康づくりに関する事業などに使わせていただきます。



三田和豊さん（株式会社アイランドホーム代表取締役）から、青少年の健全育成とスポーツ振興に寄与するため、全市立中学校にバスケットボールをご寄附いただきました。



国際ソロプチミスト大阪ーりんくうから、子どものための図書の購入費として、10万円を図書館にご寄附いただきました。



誌面を借りてお礼申し上げます。

THANK YOU



誌面を借りて
お礼申し上げます。

公民館

【12月休館日】毎週月曜日、
30日(火)・31日(水)

【問い合わせ先】

中央公民館Tel 072-489-4544

尾崎公民館Tel 072-471-0531

東鳥取公民館Tel 072-471-0050

西鳥取公民館Tel 072-472-3188

尾崎公民館

12月の公民館食堂はお休みです

◎子ども将棋広場

将棋の対局を楽しもう。初心者・親子でもどうぞ（大人も参加可）。

日 12月7日(日)、令和8年1月4日(日)、13時～16時 申 不要

◎パソコンサポート

パソコンのお困りごとを解決します。

日 12月9日(火)・27日(土)、令和8年1月13日(火)・24日(土)、10時～12時 持 パソコン 申 前日まで

◎新春わくわく正月遊び～こままわし、福笑い、すごろく、羽子板など～

日 令和8年1月10日(土)9時30分～11時30分 対 小学生 定 先着20人 申 12月5日(金)から

◎親子パンづくり講座

日 令和8年1月18日(日)10時～

※申し込みは9時から電話または来館で。記載のない限り費用は無料です。

12時 対 親子 定 先着8組 費 1,000円 持 エプロン、三角巾、マスク 申 12月5日(金)から

東鳥取公民館

◎社会教育士講座 社会教育と地域づくりについて

社会教育として公民館活動とアートの役割をご講演いただきます。

日 12月7日(日)14時～15時30分 講 萩原雅也さん（大阪樟蔭女子大学名誉教授） 申 受け付け中

◎社会教育士講座 創作活動と社会教育～クリスマス 光るオブジェ～

「光るオブジェ」を作ります。

日 12月13日(土)10時30分～12時 講 森太三さん（芸術家・大学教員） 費 材料費1,000円 申 受け付け中

◎公民館ピアノ

公民館でグランドピアノ（ヤマハG2E）を30分間お貸しします。講堂で自由に演奏をお楽しみください。

日 12月21日(日)12時～16時 定 先着8人 申 12月5日(金)から

◎レコード鑑賞会「ウィンターソング」特集

12月はMC陣が厳選したウィンターソングを楽しみましょう。

おすすめのウィンターソングがあればご持参ください。

日 12月28日(日)14時～16時

西鳥取公民館

◎エンゼルファミリー（障がいのある子どもの音楽療法）

音の出るおもちゃや楽器を通して、遊びながら音楽に親しみます。

日 12月13日(土)、令和8年1月24日(土)、10時～11時30分 対 子どもと保護者 申 不要

◎ロビーコンサート

アコースティックでどこか懐かしいメロディーで、土曜の午後のひとときを、楽しみませんか。出演はフォークソングジャンボリー（登録クラブ）です。

日 12月20日(土)13時30分～15時30分 申 不要

◎子育てサークル参加者募集

笑顔で子どもと一緒に過ごしています。気軽にお問い合わせください。

日 さくらんぼ／令和8年1月9日(金)、でんでんむし／令和8年1月27日(火)、たまひよっち／令和8年1月29日(水)

▶いずれも10時～12時

費 さくらんぼは材料費300円、でんでんむしは材料費600円



令和8年度雑誌スポンサーを募集します



●スポンサーの資格

市内市外の企業、商店、団体、個人

●スポンサーの特典

最新号の裏表紙に広告を入れることができます。また、市外在住の個人には、スポンサー期間中有効の図書貸出券を発行します。

●広告掲出期間

令和8年4月1日～令和9年3月31日（年度途中からの申し込みもできますが、広告掲出は3月末までです）

●対象雑誌

図書館指定の「雑誌リスト」から選んでください。

※雑誌リスト以外の雑誌を希望する場合は、ご相談ください。

●支払い方法

4月に年間購読料を一括で図書館にお支払いください。

●申し込み方法

雑誌スポンサー制度申込書に記入し、図書館へ。申込書は図書館ウェブサイトからダウンロードできます。



文化センター

【12月休館日】毎週水曜日、29日(月)・30日(火)

【受付時間】9時～20時

【問い合わせ先】TEL 072-471-9100

三井住友海上文化財団

ときめくひととき 加来徹&大萩康司
バリトン&ギター・デュオリサイタル

日 令和8年2月11日(祝) 14時開演 場 大ホール
 内 マルチな才能で幅広い分野で活躍するバリトン歌手・加来徹と日本を代表するクラシックギタリストの一人・大萩康司のデュオ・リサイタル。オペラ歌手とギタリストという、ユニークな顔合わせで極上の演奏をゆっくりお楽しみください。

【貸館受付】

令和9年1月分(市内の人のみ)

…令和8年1月4日(日)9時30分までに練習室Bへ

(日程が重複した場合は抽選/電話予約はできません)

※市外の方は令和8年12月分の受け付け(先着順)を文化センター事務所で開始します。

作ってかざる隊随時募集中!

館内装飾を行っています。



F・シューベルト「野ばら」、A・ルビーラ伝「ロマンズ(禁じられた遊びのテーマ)」[ギターソロ]、武満徹「小さな空」、山田耕筰「赤とんぼ」、新井満「千の風になって」など。

費 一般2,000円、中学生以下1,000円(当日各500円増) ※全席自由席。未就学児は入場できません。

図書館

【12月休館日】毎週水曜日、29日(月)・30日(火)

【開館時間】日～木曜日・祝日 10時～17時
金・土曜日は19時まで

【問い合わせ先】TEL 072-471-9000

えいごのおはなし会

市内の小・中学校で英語指導をされている先生(ALT)が、英語の絵本の読みきかせ、英語のクリスマスの歌、手あそびなどを行います。大人も子ども也大歓迎♪

日 12月25日(休)
14時30分～15時

場 おはなしの部屋

申 不要

読んでふく呼ぶ福袋

中身は借りてのお楽しみ! 大人用・子ども用・英語の本など、図書館員が選んだ本が1袋につき2冊入っています。

日 令和8年1月5日(月)～9日(金) 場 図書館内

定 先着60人(なくなり次第終了)

ふれあい号カレンダー

場 所	12月	時 間
あたごプラザ	2日(火)	10:30～10:50
光陽台2号公園	2日(火)	13:10～13:30
桃の木台西公園	2日(火)	14:00～14:20
コメリ箱の浦従業員駐車場	5日(金)	13:30～13:50
はつめ公園	5日(金)	14:10～14:30
箱作駅海側	5日(金)	14:50～15:10
東鳥取公民館	5日(金)	11:20～11:40
緑ヶ丘住民センター	26日(金)	14:20～14:40
山中溪住民センター	26日(金)	13:30～13:50
和泉鳥取住民センター	4日(木)	12:30～12:50
さつき台幼稚園	16日(火)	13:30～13:50

※図書貸出券が必要です。

貸出冊数 1人20冊まで

返却期限 次の巡回日まで(約1か月)

返却場所 ふれあい号または図書館



	日程	場所(館内)	対象
おはなし会	毎週土曜日 14時30分～15時	おはなしのへや	3歳～小学生
はじまりはじまり♪ 紙芝居	毎週日曜日 14時～14時30分	児童コーナー	どなたでも
おひざにだっこのおはなしかい	12月8日(月) 10時30分～10時50分	おはなしのへや	0～2歳児とその保護者
ベビーサイン・ミニレッスン	12月8日(月) 11時～11時20分	おはなしのへや	0～2歳児とその保護者
すくすくタイム	12月8日(月) 10時～12時	赤ちゃんや小さな子どもが泣いたり、大きな声を出したりしても気兼ねなく図書館を利用していただけるよう、温かく見守る時間です。	

12月の市民無料相談

市役所 ☎ 072-471-5678

相談内容	日時 問い合わせ先	相談内容	日時 問い合わせ先
人権相談（人権擁護委員）	18日(木) 13時～15時 人権推進課 072-489-4505	女性が抱える問題に関する相談（DV相談）	人権推進課 072-489-4505
国民健康保険料納付相談（夜間）	夜間…10日(木) 17時15分～19時30分 (受け付けは19時15分まで) 保険年金課 072-489-4528	行政相談（行政相談員） 国の行政に対する苦情・要望	16日(火) 13時30分～15時 人権推進課 072-489-4505
児童相談	子ども家庭総合支援拠点 (家庭児童相談室) 072-470-1401	相続などの相談（行政書士） 要予約	毎月第4木曜日（祝日除く）、13時～16時 申し込み：大阪府行政書士会 Tel 072-457-9186
教育相談	教育支援センター (シンパティア) 072-471-9652 (9時～12時、13時～17時) 学校教育課 072-489-4541	若年者等のためのしごとの出張相談 要予約	人権推進課 072-489-4505
消費生活相談	毎週月・火・水・金曜日、12時～15時30分 (電話受付・相談開始13時から) 生活環境課 072-489-4514	就労・生活相談 要予約	毎週火曜日 11時～17時 生活環境課 072-489-4514
地域の福祉相談／くらし丸ごと相談室（福祉）	市民福祉課 072-489-4520	母子父子家庭・寡婦生活相談 要予約	原則毎月第1・2・4木曜日、13時～17時 生活環境課 072-489-4514
介護相談	介護保険課 072-489-4526	法律相談（弁護士） 要予約	1日(月)・10日(火)・19日(金)、13時～17時 人権推進課 072-489-4505
奨学金等支援相談①	学校教育課 072-489-4541	近畿税理士会による税の相談 要予約	5月～12月の第3木曜日 13時～16時 申し込み：同会泉佐野支部 Tel 072-468-8068
地域就労支援相談②	生活環境課 072-489-4514		税務課 072-489-4515
人権相談（人権相談員）③	人権推進課 072-489-4505		
※①②③は人権協会 072-472-6111 でも受け付けます。 ・時間記載がないものは8時45分～17時15分の間、随時受け付けます（いずれも閉庁日を除きます）。			

障がい者相談 要予約	まつのき園 072-471-6863	経営全般に関する相談	阪南市商工会 072-473-2100
地域福祉、ボランティア、資金貸付、「ひきこもり」などの相談	阪南市社会福祉協議会 072-472-3333	高齢者に関する総合相談	①尾崎・東鳥取②西鳥取・下荘地域包括支援センター ①072-493-2304 ②072-447-6428

10月末日の市の人口（前月比）

◆市内人口 49,542人（－14）
男 23,596人（－14）
女 25,946人（±0）
◆世帯数 24,200（＋6）

10月の主な事由別異動者数

◆転入 125人 ◆転出 109人
◆出生 20人 ◆死亡 50人



共創による新しい地域価値が創造され、誰もが輝ける舞台都市・阪南

～編集後記～

表紙でご紹介している Cotton の展示を、毎年とても楽しみにしています。いろいろな表情の棉の芸術作品を、皆さんもぜひご覧ください。(M)
今年も残すところ1か月…。10月は、数年ぶりに秋祭りの写真撮影で、宮入を拝見しました。変わらない活気に、懐かしさを感じました。(F)

9/18



阪南市 × crassone
阪南市と株式会社クラッソーネによる
空き家等の利活用に関する連携協定

空き家の解体費用等を 試算してみませんか？

株式会社クラッソーネと空き家等の利活用に関する連携協定を締結しました。協定締結により、解体費用相場や解体後の土地の査定価格などをウェブサイト上で試算することのできるサービスを利用できるようになりました。



10/20



デジタルデバインド対策に関する 協定を締結しました

泉州つながりネット合同会社は、地域で「スマホ講座」の開催等により、デジタルデバインド対策に取り組んでいます。今後、デジタルデバインド対策を連携して行うことにより、地域課題の解決や市民生活の質的向上に取り組めます。

まちの話題



11月



未来への一步を、市民とともに

はんなん3つの社会実験として、市民の皆さんと企画した社会実験が実施されました。子どもたちと作成した椅子は、市役所玄関前に設置しています。

みんなのひろば

◎大阪能楽大連吟@はんなん

1月10日(出)の皿田能に向けて練習がスタートします。本格的な能舞台での「大連吟」に参加してみませんか。新春を^{ごは}寿ぐ「高砂」を謡いましょう。**日**①12月6日(出)・13日(出)・27日(出)、14時～15時30分②1月10日(出)午前リハーサル・午後発表会**場**①本願寺尾崎別院②サラダホール**費**一般5,000円／高校生以下1,000円(能楽こども教室参加者は無料)

◎皿田能実行委員会

Tel 090-3657-3608

申し込みはこちらから→



◎桂文^{ふんろく}鹿いてないんだわー門会

泉州地域唯一の寄席小屋「ふるふる亭」で開催される落語会。桂文鹿、衝撃の引退から丸1年。弟子たちは今…。落語に加え、今の心境、師匠との思い出を語ります。出演者は、桂白^{はくしか}鹿・桂雪^{ゆきしか}鹿です。**日**12月20日(出)14時～(13時30分開場)**場**ふるふる亭(下出798-1)**定**先着45人**費**1,500円(当日1,800円)**申**受付中／電話または電子メールで

◎雪鹿事務所

Tel 090-2194-8748

申し込みメールはこちらから→



◎第5回阪南クロスカントリー&ウォークトライアル大会参加者募集!

お子さんから高齢者まで皆さんが楽しめる大会です!**日**12月21日(日)8時30分～15時**場**せんなん里海公園しおさい楽習館付近**内**①ウォーキングトライアル1km+ミニレッスン15分②ミニかけっこ教室+園児かけっこ50m走③クロスカントリー1km(小学生の部、中学生以上の部)・5km(高校生以上)④親子ペアクロスカントリー1km(小学生+高校生以上の保護者)**費**中学生以下1,000円、高校生以上1,500円、親子ペア1,500円【12/2まで早割料金】

◎せんなん里海ウォーク&ランクラブ事務局

Tel 090-9110-0637

申し込みはこちらから→



日	日時	場	ところ	対	対象	資	資格
講	講師	内	内容	賃	賃金	費	費用
定	定員	持	持ち物	申	申し込み		
郵	郵便	☎	電話	FAX	ファクス		
Web	ウェブ	E	電子メール	窓	窓口		



◎晩秋の展示会(日本古来の蘭や山野草・メダカの展示会)

日12月7日(日)10時～17時**場**地域交流館体育施設**定**100人**費**無料

◎関西富貴蘭会

Tel 072-472-3366

◎「みんなで歌おう」第九コンサート2025」開催します

今年も4人のソリストと市民合唱団による「第九合唱」をお楽しみください。当日は桃の木台小学校合唱団・二胡・アンサンブルなどのコンサートも併せてお楽しみください。**日**12月21日(日)14時開演**場**サラダホール大ホール**費**高校生以上500円(中学生以下無料)**場**事務局Tel 090-2199-0755

人権ノート



◎人権推進課
Tel 072-489-4505

女性のための特設法律相談

無料

日1月30日(金)13時～17時(相談時間は一人25分)
場人権相談室(市役所裏庭駐車場東側)
定先着8人
申1月5日(月)から電話で
※一時保育あり(満1歳半～未就学児/要予約・1月22日(木)まで)
※本事業は国際ソロプチミスト大阪・りんくうの協賛で実施します。

第77回人権週間



基本的な人権と自由を守るため、毎年12月4日から10日までの1週間を「人権週間」と定めています。

いじめや虐待、性被害等の子どもの人権問題、障がいのある人や性的マイノリティ等に対する偏見や差別、部落差別といった多様な人権問題が依然として存在しています。これらの問題の解

北朝鮮人権侵害問題啓発週間

平成18年6月に施行された「拉致問題その他北朝鮮当局による人権侵害問題への対処に関する法律」により、毎年12月10日から16日までを「北朝鮮人権侵害問題啓発週間」と定めています。

拉致問題を始めとする北朝鮮当局による人権侵害問題は、国際社会を挙げて取り組むべき課題とされています。解決のためには、この問題について、関心と認識を深めていくことが大切です。





阪南市総合防災訓練

南海トラフ巨大地震での大規模災害を想定し、行政機関と地域住民が一体となった防災訓練を実施します。

実際に各避難所へ避難し、段ボールベッドの組み立てや避難所の受け入れ訓練を行うなど、実災害を模擬的に体験できる訓練です。災害時の被害の抑制や混乱の軽減のため、ぜひご参加ください。

※参加者には防災グッズのプレゼントがあります。

日時 令和8年1月17日(出)9時～12時

場所 鳥取東中学校、上荘・東鳥取・下荘・尾崎・舞小学校、近畿大阪高等学校(旧下荘小学校)、各地域住民センター(希望自治会のみ)

※小中学校の避難所は、当日一般参加可能です。

※詳しくは、本誌令和8年1月号でお知らせします。

☎危機管理課Tel 072-489-4503



上荘小学校では、ドクターヘリが到着し、自衛隊の豚汁を食べることができるかも？

市役所地下のテレワークスペース サラダステーション

1日
500円/人
(個別ブース)



営業日時 月～金曜日、9時～17時

(祝日、年末年始12/27～1/4を除く)



営業時間内は見学もできますので、お気軽にご相談ください。

☎まちの活力創造課Tel 072-489-4510



はんなん地域ポイントアプリ 「はなポ」 始まります！

市内の加盟店舗のご利用でポイントが貯まり、貯まったポイントを使って買い物ができます。アプリのリリースを記念して約2,000万ポイントの山分けキャッシュバックを実施します。

期間 12月1日(月)～21日(水)

※ご利用状況に応じて、予告なく変更または終了する場合があります。

内容 購入金額の最大50%キャッシュバック

※ご利用状況に応じて、50%を下回ることがあります。

ポイント付与日 12月25日(木)予定

付与ポイントの有効期限 令和8年2月28日(出)

一人あたりの付与上限 最大10,000ポイント

☎企画課Tel 072-489-4585

詳しくはこちら



毎月3日までに広報誌が届かない場合

配布業者 NTTタウンページ(株)

フリーダイヤル **Tel 0120-586-986** へ
(土・日曜日、祝日を除く9時～17時)



市役所からの防災行政無線の放送内容

フリーダイヤル **Tel 0120-931-516**

放送後1時間の間、聞くことができます。

(Jアラート、定時放送を除く)

市民憲章

1. 心のふれあいを大切にするまちをつくりましょう
1. 教養と文化の高いまちをつくりましょう
1. みんなで助け合う明るいまちをつくりましょう
1. 健やかに楽しく働けるまちをつくりましょう
1. 恵まれた自然と調和したまちをつくりましょう

