

ひととまち 親しみを感じる広報誌

広報はんなん



令和5 (2023) 年
No.611

いつも
寄り添って



共創による新しい価値の創造

HANNAN

SDGs未来都市



7月20日、保健センターで3歳6か月児健康診査を実施しました。健診は、お子さんの成長をみるだけでなく、妊娠期から子育て期まで継続した支援をするために、保護者の声を聞く大切な機会でもあります。

掲載されている記事の内容が変更になる場合がありますので最新情報は本市ウェブサイトをご覧ください。

写真がカラーになった広報誌はこちらから→



ウェブサイト



インスタグラム



ライン



フェイスブック



エックス (旧ツイッター)



阪南TV

もっと気軽に相談してね

～成長を一緒に見守り応援させてください～

育児は楽しいこと、うれしいこともたくさんありますが、あふれるインターネットの情報を見て、不安になったり、迷ったり、休みのない育児の疲れでつらくなってしまいう時もあるものです。「誰かに話を聞いてもらいたい」「ちょっとしたことだけど、誰に聞いたらいいのかな」など、一人で悩まず気軽に相談してください。

本市では、「子育て・子育てが満喫できるまちづくり」をめざして、妊娠期から子育て期にわたり切れ目なくサポートを行うため、保健センター内に子育て世代包括支援センターを設置し、地区ごとに担当の保健師を配置しています。ともに悩み、考え、寄り添って、未来を担う子どもたちとその家族が笑顔で安心して子育てできるまちづくりを進めます。

☎子育て世代包括支援センター（保健センター）Tel 072-472-2800

特集

妊娠期

妊娠が分かったら

妊娠届け出のため、保健センターにお越しください（予約制）。妊娠届の提出後、母子健康手帳、妊産婦健康診査受診券、妊婦歯科健康診査受診券などをお渡しします。

妊娠・出産・子育て期にわたり、様々な相談や支援につなげるためのアンケートなどを記入いただいています。妊娠出産についての疑問や不安などがある場合は、担当の保健師などにご相談ください。



出産子育て応援事業

継続的な相談支援、情報提供などと併せて、経済的支援を実施します。妊娠届け出の際、出産応援ギフト（5万円の支給）を案内しています。



出産

新生児聴覚検査

生まれて間もない赤ちゃんの耳の聞こえのための検査で、主に出産した医療機関で入院中に受けることができます。検査の費用の一部を助成しています。



*先天性の聴覚障がい早期発見し早期支援につなげるため、令和5年度から新たに費用の助成を行っています。

乳児期

（0歳～1歳ぐらい）

産後ケア事業

出産後のお母さんや赤ちゃんが安心して過ごせるように、助産所や医療機関で日帰りや宿泊で産後の健康管理や授乳指導、育児相談などの支援を受けることができます。「体調が良くない」「授乳がうまくいかずつらい」「赤ちゃんのお世話が分からない」「自宅での子育てを手伝ってくれる人がいなくて不安…」などの場合は、保健センターにご相談ください。



こんにちは赤ちゃん訪問事業

保健師などが訪問します。体重測定、健診や予防接種の説明のほか、母乳や育児など不安なことがありましたらお気軽にご相談ください。



赤ちゃん相談

身体計測のほか、育児相談、栄養相談、歯科相談など、気軽な相談の場としてご利用ください。

☎0歳児～未就学児の保護者



離乳食講習会

「離乳食がうまくすすまない」「どうすすめたらよいか分からない」など、不安に思っている人はぜひ参加してください。離乳食のポイントを説明し、調理実習・試食を行います（保育あります）。（9ページに募集記事があります）

☎生後4か月～11か月未満の児の保護者



☎…対象

訪問時に**出産子育て応援事業**の子育て応援ギフト（5万円の支給）を案内しています。



幼児期

(1歳～就学前ぐらい)



のびのび相談 (言葉の相談)

「おしゃべりを始めるのがゆっくりな気がする…」 「子どもの発音が心配だ…」 など、言語聴覚士、臨床心理士などに個別相談ができます (予約制)

ぱくぱく幼児食教室

野菜嫌いや、食事のムラ、ぱっかり食べ、遊び食べ、おやつなど保護者の悩みは尽きません。幼児食のポイントを説明し、調理実習・試食を行います (保育あります)。

対 1歳7か月～2歳6か月児の保護者



乳児期に引き続き、赤ちゃん相談もあります。1歳7か月児健診・3歳6か月児健診の際にも、育児や発達について、お子さんの普段の様子で気になることがありましたら、気軽にご相談ください。

保健センターの他にも、子育てに関わる相談支援や情報サイトなどがあります

◆子ども家庭総合支援拠点 (家庭児童相談室)

18歳未満の子どもとその保護者の様々な相談に応じえています。

- ・子育てや子どものしつけに関すること
- ・言葉が遅い、発達が遅いなど心身の発達に関すること
- ・乱暴、消極的で活気がない、落ち着きがない、身の回りの整理がうまくできないなど、性格や生活習慣に関すること
- ・親子、夫婦、兄弟など子どもに関わる家族関係に関すること
- ・経済的問題や保育所など福祉制度に関すること

☎こども支援課 Tel 072-470-1401

◆子育て家庭支援訪問事業

保育士などが、18歳未満の子どもを養育している家庭を訪問し、阪南市や地域で行っている子育て支援事業の紹介や、子育てについての不安や悩みをお伺いしています。

☎こども支援課 Tel 072-470-1401

◆教育相談

学習、学校生活、発達、進路などに関すること、学校やお子さんのことでお困りのことなどについて相談できます。

☎学校教育課 Tel 072-489-4541



阪南市ならではの子育てに関わる各種制度や役立つ情報をまとめた

はんなん DE あんしん 子育てサイト



☎こども支援課 Tel 072-489-4519

もう登録はお済みですか？

はんなん子育てアプリ

予防接種を
まるごとおまかせ！

生年月日から予防接種のスケジュールを自動作成します。ワクチンの種類から接種できる医療機関を検索できます。

子育ての
記録を保存！

母子健康手帳の記録を入力したり、画像で保存したりしておくことで万一の時にも安心です。

プッシュ通知で
安心！

予防接種の予定日、市内の子育てに関するイベント情報などがプッシュ通知で届きます。

10月から一部教室の予約が可能になります



iOS版↑ Android版↑ WEB版↑

☎保健センター Tel 072-472-2800



親子で遊びに行きたい、誰かと話したい、同じような月齢の子ども同士で遊ばせたい…そんな時は

子育て総合支援センター

子育て総合支援センターは、親子で利用できる交流の場の開室、子育て支援事業の開催、子育てに関するサポート、子育て家庭に向けた情報提供など、様々な子育て支援事業を実施しています。

また、専門のスタッフがいますので、日々の子育てなどの相談事を気軽に話すこともできます。

☎子育て総合支援センター
Tel 072-479-6510





エスディーゼーブ
SDGs について考える合同展示

「みんなで作ろう SDGs の木」



国連サミットでSDGs（持続可能な開発目標）が採択された9月25日を含む**9月16日(土)～29日(金)**に、市役所玄関ロビー、図書館、サラダホールで合同展示を行います。 ※休館日は除きます。

皆さんのSDGsの取り組みを専用用紙に記入いただき、パネルに貼って、SDGsの木を作ります。ぜひ3か所とも巡ってみてください。一緒に大きなSDGsの木を作りましょう！

市役所玄関ロビー

SDGsのパネル展示、阪南市のSDGsの取り組みなどを動画で紹介するコーナーを設けます。

SDGsの木の成長過程は、随時市公式Instagramなどで発信していきます！

図書館

児童コーナー奥の壁面に図書館フレンズが作成したSDGsに関する絵本をテーマとした展示、おはなしのへやのガラス面に海をテーマとした装飾をします。図書館入口付近には、SDGs関連図書の特集コーナーも設けます。

サラダホール

季節を感じられる色とりどりの館内装飾でサラダホールを訪れた人を楽しませてくれている「作ってかざるん隊」の皆さん。館内装飾は、いつも廃材などを使って制作しています。今回は、SDGsツリーの装飾をしてくれます。

トピックス

3か所で作ったSDGsの木を、一つの木にして、10月23日(月)～11月7日(火)に市役所玄関ロビーで展示する予定です。 ☎シティプロモーション推進課Tel 072-489-4510



SDGsの取り組みを登録

はんなん・Co-ベネフィット創出ネットワーク登録制度

阪南市内を舞台に、SDGs達成に向けた取り組みや活動を実施している、または実施しようとする事業者・団体・教育機関などを募集しています。



※個人の取り組みの登録受け付けは行っていません。

Co-ベネフィットとは、一つの活動が様々な利益や恩恵につながっていくことをいいます。

阪南市内でのSDGsの取り組みを登録していただき、本市ウェブサイトなどで公開するなどして、各取り組みを見える化（情報発信）することで、取り組みをPRできます。

また、登録団体相互や、各団体の取り組みに共感した団体などとの連携・協力が生まれたり、必要とするものと提供したいものが結びついたりするなど、SDGsの達成をめざす機運の醸成や、さらなる取り組みの推進などの好循環を生み出すことをめざしています。



☎はんなん・Co-ベネフィット創出協議会事務局（シティプロモーション推進課）
Tel 072-489-4510

詳しくは
こちらから→





つながる ひろがる ささえあう ～認知症の人に優しいまちづくりをめざして～

9月21日は世界アルツハイマーデーです。世界アルツハイマーデーとは、アルツハイマー病などの認知症への認識を高め、認知症の人と家族に希望をもたらすことを目的として設定された日です。認知症の人が住み慣れた地域でこれまでと変わらない暮らしをするためには、周りの人が認知症に関する正しい知識と理解をもつことが大切です。

正しい知識と理解をもつための 「認知症サポーター養成講座」があります

対象 どなたでも

講師 阪南市キャラバンメイト

講座内容

1. 認知症とは
2. 認知症状とその治療、予防について
3. 認知症の人との接し方
4. 認知症サポーターのできること

所要時間 1時間～1時間30分

受講費 無料（ただし、オレンジリングは有料）

※まずはご連絡ください。相談の上、開催日時と場所を決めます。

認知症サポーターは、認知症について正しい知識をもち、認知症の人や家族を温かく見守り支援することで、誰もが暮らしやすい地域をつくっていく応援者です。まずは「知る」ことから始めましょう。

☎介護保険課Tel 072-489-4526
尾崎・東鳥取地域包括支援センター
Tel 072-493-2304
西鳥取・下荘地域包括支援センター
Tel 072-447-6428



関空ニュース

関西国際空港の国際線がさらに充実します！

このたび、7月6日からエアロK航空（RF）が関西＝清州^{チョンジュ}線の運航を開始しました！ エアロK航空は韓国を拠点とするLCC（格安航空会社）で、国際線路線の就航は関西国際空港が初となります。

さらに、来年2月2日（金）からは、ジェットスター航空（JQ）が関西＝ブリスベン線の運航を開始します。オーストラリア クイーンズランド州の州都であるブリスベンは、ケアンズ線に続き関西国際空港からオーストラリアへの直行便が就航する都市であり、年間を通じて降り注ぐ太陽と温暖な気候に恵まれた人気の観光地の一つです。

関西エアポートは、今後も航空ネットワークを充実させ、より利便性の高い空港づくりをめざしてまいりますので、ぜひ関西国際空港からの空の旅をお楽しみください。皆さまのご利用を心よりお待ちしております。

☎関西国際空港案内
Tel 072-455-2500



©Kansai Airports SORAYAN

尾崎駅前山側道路の 一方通行化について

8月28日（月）9時から、尾崎駅前山側道路（尾崎石田線）が整備工事に先行して一方通行になります。

工事の内容は、「歩行者の安全確保と交通の円滑化」をめざし、歩道の新設及び拡幅、照明灯の設置などです。工事中は、ご不便をおかけしますが、通行にご注意ください。ご理解とご協力をお願いします。



☎計画に関すること
…都市整備課Tel 072-489-4535
工事に関すること
…道路公園課Tel 072-489-4536





勇壮・華麗 阪南市やぐらパレード

市役所前駐車場に市内各地区のやぐらが集合し、パレードを行います。

日時 10月1日(日) 16時～19時

場所 市役所前周辺のパレードコース



パレードコース及び周辺道路の交通規制は、15時～19時
パレードコース上の車両通行止めは、16時～19時

黄色の法被を着た警備員や警察官の指示に従って、安全にパレードを楽しんでね！

祭



自転車やベビーカーでコースの中に入ると危ないのでやめましょう。パレードコース周辺の路上駐車はしないでね！

※市役所前駐輪場は、パレード前日から使用できません。市役所裏の仮駐輪場をご利用ください。

※高齢者や障がいのある人など、車いすを利用している人のために、市役所前に専用のバリアフリー観覧席を設けています（先着順）。



詳細は本市ウェブサイトから→

☎まちの活力創造課 TEL 072-489-4508

秋祭り（やぐら曳行）に伴うコミュニティバス「さつき号」の運休及び変則運行のお知らせ

☎南海ウイングバス株式会社 TEL 072-467-0601

コース	尾崎	山中溪・桜ヶ丘	緑ヶ丘・さつき台	光陽台・舞	桃の木台・万葉台	いずみが丘・箱の浦
10月1日(日)	第2便から運休	第2便から運休	第5便から運休	第5便から運休	第4便から運休	第6便から運休
10月7日(土)	第2便から運休	第2便から運休	第5便から運休	第4便から鳥取ノ荘駅で折り返し運行	第4便から箱作駅で折り返し運行	第5便から箱作駅で折り返し運行 ※加茂神社は停車しません
10月8日(日)、9日(祝)	全便運休			鳥取ノ荘駅で折り返し運行	箱作駅で折り返し運行	箱作駅で折り返し運行 ※加茂神社は停車しません

やぐらパレード（10月1日(日)）の観覧には、次の便をご利用ください。

◆往路…光陽台・舞コース=第4便、いずみが丘・箱の浦コース=第5便

広告掲載枠

阪南市で初めて地元物産が買える産直市場が10月1日(日)に誕生します
「阪南ブランド館 Local Products Market 匠のippin」
阪南市「美食ブランド Kuu」が勢ぞろい!!



地元の皆さんが地元で生産・加工されている地域事業者の商品を手軽に購入でき、味わえることで、今まで知らなかった阪南の魅力に触れることができるような産直市場を、阪南市商工会館1階にオープンします。また、地元事業者のマーケティング拠点として機能を発揮し、商工業の発展から地域経済の活性化を図ることができる店舗として誕生します。地元の「食」「モノ」をご堪能ください。

さらに、地元物産のインターネット通販サイトを開設し、阪南市のお店や商工業などに関する情報発信もしていきます！

地元物産をたくさん取りそろえ、お待ちしております。皆さんぜひお立ち寄りください。

営業日時 月～金曜日、隔週土・日曜日（偶数週）、9時～17時
※奇数週の土・日曜日、祝日、年末年始は休みです
（イベントや催事などに依りて不定期に営業）。

場所 阪南市商工会館1階（尾崎町35-4）
☎阪南市商工会 Tel 072-473-2100



JR ふれあいハイキング 2023 夏

「波太神社・自然居士の史跡を楽しむ」

波太神社の由来を学び、参道を覆う緑や、自然居士の古木イチョウを始めとする自然田集落の風情を楽しみます。（約7キロ）

- 📅 9月30日(土)9時30分～12時30分頃
- 📍 和泉鳥取駅ロータリー側集合・解散
- 🗣️ 講 まちおこし夢テラス
- 👤 定 先着30人
- 💰 費 500円（資料、お土産付き）
- 👕 持 歩きやすい服装、飲み物など
- 📄 申 氏名・年齢・住所・携帯番号を
電話、ファクスまたは電子メールで
詳細はこちらから→



☎（一社）阪南市観光協会 Tel 072-447-5547



和歌山×大阪泉州
周遊特別版スタンプラリー

WAKAYAMA 800

モバイルスタンプラリー

泉州や和歌山をサイクリングで巡って、抽選で特産品などが当たるスタンプラリーを開催しています。

📅 11月30日(休)まで

📄 無料

※詳しくはウェブサイトをご覧ください。

☎和歌山県観光振興課

Tel 073-441-2775



広告掲載枠

近畿大阪高等学校の施設が利用できます

令和5年4月に旧下荘小学校跡に開校した近畿大阪高等学校の施設の一部を、地域活性化のため、市民や市内の団体に無料で開放しています。



▲図書室…本の閲覧はもちろん、自習などにも利用できます。



▲多目的室…会議室や調理などに利用できます。調理器具も使えます。



▲体育館

◆利用時間

月～金曜日（祝日を除く）…16時～19時 / 土曜日…9時～17時

◆利用方法

図書室…事前予約不要、学校窓口で受付簿に記入

体育館・多目的室…2週間前までに施設利用申込書を学校窓口へ提出

※学校行事や利用目的により許可できない場合があります。

9月23日(祝) 10時～14時に
潮騒祭を地域の皆さんと一緒に
開催します。ぜひお越しください。

☎近畿大阪高等学校
TEL 072-447-4761

トピックス

消防からのお知らせ

まちかど救急ステーション



まちかど救急ステーションとは、泉州南消防組合管内の施設や事業所で、所有または設置されている自動体外式除細動器（AED）をまちかど救急ステーションとして登録していただき、119番通報時に、その情報を指令センターのオペレーターから直接通報者に伝えることで、緊急時のAEDの使用を促進し、救命率の向上を図るものです。ぜひご登録ください。



☎泉州南広域消防本部救急課 TEL 072-463-5111

救急フェア開催！

救急の日（9月9日）に関連して、救急に対する正しい理解と認識を深めるとともに、応急手当の重要性や救急車の適正利用についての普及啓発をすることを目的に、救急フェアを開催します。たくさんのご来場をお待ちしています。

☎9月24日(日) 13時～15時

☎イオンモールりんくう泉南

☎心肺蘇生法体験コーナー、血圧測定、救急質問コーナー、消防服を着て記念撮影ができることも写真コーナーなど

☎泉州南広域消防本部救急課 TEL 072-463-5111

大規模災害時に一人でも多くの命を救うために

消防指令センターでは、大地震や風水害などの大規模災害時に多くの119番通報を受け付けしますが、限られた数の消防車や救急車を、緊急度の高い災害場所や重症の傷病者のもとへ優先して出動させるため、**非常時コールトリアージ**の運用を開始しています。オペレーターが、災害や傷病者の緊急度を通報段階で判定し、出動の可否・優先順位を決定します。

非常時コールトリアージの運用中は、通常の出動体制と異なりますので、ご理解をお願いします。

☎泉州南広域消防本部指令課 TEL 072-469-0119

広告掲載枠



新型コロナワクチン「令和5年秋開始接種」が9月20日(水)から始まります
自分や周りの大切な人を守るため、早めの接種をご検討ください

☎保健センターTel 072-472-2800



追加接種可能な5歳以上の全ての人を対象として、秋から冬にかけて1回接種します。

※春開始接種は9月19日(火)で終了となります。春開始接種対象者で接種希望の人は早期の接種をご検討ください。

令和5年秋開始接種対象者

初回接種（1・2回目接種）を完了した5歳以上の人
 ※令和5年春開始接種期間（5/8～9/19）に1回接種した人も、さらに1回接種できます。

使用するワクチン

オミクロン株 XBB.1.5 系統の株に対応した1価のワクチン

接種券などについて

・未使用の接種券をお持ちの人は、9月以降もお持ちの接種券を使用できません（秋開始接種について

の案内文書を送付します）。

・接種券を使用済みの人には、9月中旬に接種券を送付します（7月以降に接種券を使用された人については、順次発送します）。

※接種医療機関の事務進捗状況により、本市において接種記録が確認できない場合、接種券は送付されません。

※6回目接種の接種券・接種済証はピンク色です。

※転入により接種券がお手元がない人は発行申請が必要です。保健センターまでご連絡ください。

※紛失などにより接種券の再発行が必要な場合、その他コロナワクチン接種のご相談については、下記コールセンターへご連絡ください。

新型コロナワクチンコールセンター
Tel 06-6621-1014

（土・日曜日、祝日を除く9時～17時30分）



↑詳しくはこちらから

郷土料理講習会

☎保健センターTel 072-472-2800

日 9月22日(金) 10時～13時
 （受け付け：9時30分から）

内 阪南秋祭り箱寿司（阪南市）、お吸い物、ならえ（徳島県）、柚子茶寒天ゼリー

対 本市在住の人 定 先着16人 費 900円

持 エプロン、三角巾、マスク、
 布巾1枚、手拭きタオル

申 9月11日(月)までに☎窓で

主催：阪南市食生活改善推進協議会



離乳食講習会

☎保健センターTel 072-472-2800

日 9月26日(火) 10時から
 （受け付け：9時40分～55分）

内 離乳食の話、月齢に応じた献立の調理実習・試食

対 4～11か月未満児の保護者

定 先着16人 費 200円

申 9月15日(金)までに☎窓で

※当日は保育があります。



Welcome！赤ちゃん

～お口の健康と栄養編～ 無料

☎保健センターTel 072-472-2800

これからママやパパになる人やその家族、乳幼児を育てている先輩ママを対象としたお口の健康などのお話・交流をもつ講座です。

日 9月27日(水)

①妊婦など…9時30分～11時

②乳幼児の保護者…10時～11時

定 各回先着7組（予約制）

※当日は保育があります。



病院体験！ アンビリバボー

in 阪南市民病院 2023 申し込み不要 無料

☎阪南市民病院Tel 072-471-3321

3年ぶりに子ども向け体験型イベントが帰ってきます！ 病院のお仕事を体験してみませんか？

日 9月17日(日) 10時～16時
 （受け付け：15時まで）

内 ナース服を着て記念撮影！

レントゲンで箱の中身を見てみよう！

救急車や消防車も展示！ など

詳細はこちらから↓



阪南市民病院保育士（パート）募集中

詳細はこちらから→

☎阪南市民病院Tel 072-471-3321



献血にご協力をお願いします！

☎保健センターTel 072-472-2800

日 9月8日(金) 10時～12時、13時～16時30分

場 阪南市役所玄関前



子育て

ひとり親家庭の親などのための就業支援講習会受講生募集

●【試験対策】日商簿記3級
(全11回、土曜日)

日 11月11日～令和6年1月27日、10時～16時

場 大阪府立母子・父子福祉センター

定 20人(応募多数時は抽選)
費 5000円(教材費)

申 9月11日(月)～10月11日(水)に申し込みフォームまたは往復はがきに必要事項を記入の上、大阪府母子家庭等就業・自立支援センターへ

※詳細はウェブサイトを
をご覧ください。

◎大阪府母子家庭等就業・自立支援センター

TEL 06・6748・0263

ファミリー・サポート・センター令和5年度協力
会員養成講座

子育て支援を行うための基本を学ぶ講座を、10月17日(火)

から開催します。詳しくは本誌10月号でお知らせします。

◎阪南市ファミリーサポートセンター
TEL 072・471・6002
(月～金曜日、9時～17時)

情報ボックス

市立幼稚園
令和6年度園児募集

3歳児：令和2年4月2日～令和3年4月1日生まれ
4歳児：平成31年4月2日～令和2年4月1日生まれ
5歳児：平成30年4月2日～平成31年4月1日生まれ

園名	所在地 電話番号	主な地域(※②)
はあとり幼稚園	石田 578 072-471-3152	尾崎町、下出、黒田、鳥取、新町、鳥取中、自然田、和泉鳥取、山中溪、さつき台、緑ヶ丘、石田、桑畑
まい幼稚園	舞 4-6-14 072-471-6077	鳥取、光陽台、舞、鳥取三井、貝掛、箱作、南山中、淡輪、箱の浦、桃の木台

●9月1日(金)から、はあとり幼稚園・まい幼稚園で願書を配布します。
●9月28日(休)の15時30分～16時30分に入園説明会及び願書の受け付けを行います(※①)。
◎各市立幼稚園(左表参照)こども政策課
TEL 072-489-4518

※①悪天候の場合、29日(金)に順延することがあります。詳細は入園を希望する園までお問い合わせください。
※②居住地によっては入園できる市立幼稚園が異なる場合があります。

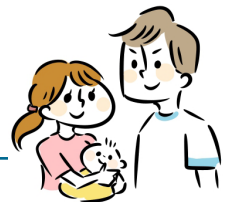

後期会員募集!

令和5年度(後期)

おやこ教室☆レインボー「にじクラス」「つきクラス」「おひさまクラス」

おやこ教室では、保育士と一緒に、親子で手遊びや触れ合い遊びなどをします。交流の場、遊びの場、学びや育ちの場となっています。子育てに関する情報提供も行っています。一緒に子どもの成長を楽しみながら交流しましょう!
◎子育て総合支援センター TEL 072-479-6510

おやこ教室名	開催日	開催時間	対象(申し込み時点の月齢)	定員
にじクラス	10/18(水)・11/8(水)・12/13(水)・1/24(水)・2/7(水)	10時～11時	7か月～1歳児と保護者	10組
つきクラス	10/20(金)・11/10(金)・12/8(金)・1/26(金)・2/9(金)	10時～11時15分	1歳1か月～1歳9か月児と保護者	10組
おひさまクラス	A 10/24(水)・11/14(水)・12/19(水)・1/16(水)・2/13(水)	10時～11時30分	1歳10か月～未就学児と保護者	10組
	B 10/27(金)・11/17(金)・12/15(金)・1/19(金)・2/16(金)			10組

▶いづれも

場所 子育て総合支援センター

費用 500円/期

申し込み 9月11日(月)～15日(金)に、子育て総合支援センターでお渡しする申込用紙に必要事項を記入の上、応募箱へ入れてください。子どもNPOはらっぱのウェブサイトからも申し込みできます。

(申込期間に来所できない場合や、不明な点は子育て総合支援センターにお問い合わせください)

※子どもの利用が初めての人を優先し、定員を超えた場合は抽選となります。

※申し込み結果は、9月25日(月)に子育て総合支援センター、本市ウェブサイト、子どもNPOはらっぱウェブサイトに掲示します。

子どもNPOはらっぱウェブサイトはこちらから→





下水道に異物を流さない
ください

下水道に異物が流入し、ポンプなどの機械が停止する事態が多発しています。

下水道へ異物を流すことで、宅内の排水管が詰まるだけでなく、道路下の下水道本管が詰まり、ポンプが停止することで、下水が道路にあふれるなど、周辺地域の皆さんの生活に多大な影響が生じます。

下水道に流してはいけないもの
油、ウェットティッシュ、ティッシュペーパー、ペーパータオル、生理用品、紙おむつ、布、ビニール袋 など

☎ 下水道課
Tel 072・470・2165

マナーを守って犬や猫と楽しく暮らそう！

犬や猫などのペットは、飼い主にとって大切な家族で

す。愛情と責任を持って、ご近所にも配慮できる飼い主になりましょう。

▼子どもが生まれた際に育てられない可能性がある場合は、不妊・去勢の処置をしましょう。

▼病気や事故を予防するために、猫は室内で飼いましょう。

▼犬の散歩時は、袋などを持ち、糞などを片付けましょう。

☎ 大阪府動物愛護管理センター 泉佐野支所

Tel 072・464・9777
生活環境課
Tel 072・489・4514

子育て総合支援センター

Tel 072-479-6510

※開催場所・問い合わせ先は特に記載のない限り子育て総合支援センターです。
※費用は特に記載のない限り無料です。

■じいじ・ばあばの孫育て講座 2023

子育てとは違う孫との距離、今時の子どもたちの環境について語り合う講座です。

- 日 9月15日(金) 13時～14時30分
- 対 祖父母（お孫さんと一緒に参加できます）
- 定 先着10組
- 申 9月5日(火)から電話または窓口で

■子育ておしゃべりサロン 申し込み不要

子育てについての情報交換など、気軽におしゃべりしませんか。地域のボランティアによる手遊びや絵本の読み聞かせがあります。

- 日 9月25日(月) 10時～11時30分
- 対 おおむね0～1歳児と保護者

■人形劇・にこにこげきじょう

人形劇団のはなの人形劇を親子で一緒に見ませんか？ じっとしていられなくても大丈夫です。

- 日 10月13日(金) 10時30分～11時30分
- 対 子育て中の親子
- 定 先着20組
- 申 9月25日(月)から電話または窓口で

■子育てひろば「リトル☆はらっぱ」申し込み不要

未就学児親子の居場所です。おもちゃや子育て情報などがあります。お気軽にお越しください。

- 日 月・火・木・金曜日、10時～15時
- 水曜日、12時～17時

9月イベント	開催日時	内容
5日(火)	11時～11時30分	おやこであそぼう
12日(火)	11時～11時30分	リトミック
13日(水)	13時30分～14時	からだをほぐそう

■9月 保育所・認定こども園 園庭開放

公立	施設名	TEL	園庭開放日
	下荘保育所	Tel 072-476-5430	6日(水)
	石田保育所	Tel 072-471-3201	7日(木)
私立	ワンワン認定こども園	Tel 072-472-4275	5日(火) 12日(火)
	アルン西鳥取夢学舎	Tel 072-471-7111	27日(水)
	しいの実こども園	Tel 072-473-0251	20日(水)
	桃の木の森こども園	Tel 072-476-0271	7日(木) 21日(木)
	飛鳥ゆめ学舎	Tel 072-493-2865	20日(水)

時間：10時～11時30分 **無料**
対象：本市在住の未就園児と保護者
※申し込みや駐車場、雨天時などはお問い合わせください。

■9月 市立幼稚園 親子登園・体験入園

はあとり	親子登園	体験入園
Tel 072-471-3152	13日(水)	20日(水)
Tel 072-471-6077	13日(水)	20日(水)

時間：10時～11時15分 **無料** **申し込み不要**
親子登園 対象：0歳児からの未就園児と保護者
体験入園 対象：来年度入園を希望する子どもと保護者
※随時受け付けています。

■9月 私立幼稚園 園庭開放・親子登園

さつき台	園庭開放①	親子登園②
Tel 072-471-3344	27日(水)	29日(金) ※
桃の木台	園庭開放	親子登園③
Tel 072-476-1432		14日(木) ※

時間：① 10時30分～12時、②③ 10時30分～11時30分 **無料**
対象：①③未就園児と保護者、②2歳児と保護者
※親子登園は1週間前までに要予約。



環境・安全

プラスチック製容器包装とは

商品や食品などの中身を出したり使ったりした後には不要となるプラスチック製の「容器(入れ物)」や「包装(包み)」のことを言います。プラスチック製の商品(パケツ、ハンガー、おもちゃなど)にリサイクルマークが付いていることがあります。容器包装ではないため「可燃ごみ」で出してください。

資源対策課

Tel 072・483・5876

化学物質過敏症について

化学物質過敏症とは、様々な種類の微量化学物質に過敏に反応してしまうもので、重症化すると通常の生活さえ営めなくなる極めて深刻な環境病です。

発症者の8割以上に症状が出るものとして、洗剤・柔軟剤・香水などが挙げられます。自分にとって快適な香りでも、不快に感じる人がいるこ

とを理解し、周囲の人に配慮しながらお使いください。



生活環境課
Tel 072・489・4514



福祉・介護

障がい者就労施設などからの物品などの調達推進に取り組みます

障がい者優先調達推進法に基づき、令和5年度の「阪南市障がい者就労施設等からの物品及び役務の調達の推進を図るための方針」を策定しました。

市役所内に障がい者就労施設などが提供する物品・サービスの情報を発信し、さらなる調達推進に取り組みます。

令和4年度調達実績

53万3075円

市民福祉課

Tel 072・489・4521

各種義援金は危機管理課で受け付けています

危機管理課

Tel 072・489・4503

ヘルプマークを知っていますか?

義足や人工関節、内部障がいなど、外見からは分からなくとも援助が必要な人がいます。

このマークを見かけたら、電車内で席を譲る、困っているようであれば声を掛けるなどの行動をお願いします。

ヘルプマークは、市民福祉課で配布しています。

市民福祉課

Tel 072・489・4521



ヘルプマーク

令和5年度電力・ガス・食料品等価格高騰緊急支援給付金の申請期限について

令和5年度の住民税非課税世帯対象の給付金(1世帯3万円)の申請期限は10月31日(火)です。期限を過ぎると受け付けできませんのでご注意ください。

※詳細は、本市ウェブサイトをご覧ください。

臨時特別給付金室

Tel 072・493・2525



大人の発達障がいについて

9月15日(金)13時30分~15時

無料

場 さつき園3階食堂

講 中條由佳さん(無料情報誌「凸凹という。」代表)

対 本市または岬町に在住・在勤の人

定 先着30人

申 電話またはアクセス(072・471・6866)で(土・日曜日、祝日を除く9時~17時)

場 まつのき園

Tel 072・471・6863

地域包括支援センターをご利用いただけますか?

無料

地域包括支援センターは、高齢者とその家族のための身近な相談窓口です。

皆さんが住み慣れたまちで安心して暮らしていけるようにお手伝いします。心配事や悩みがある人はぜひご相談ください。

場 尾崎・東鳥取地域包括支援センター

Tel 072・493・2304

場 西鳥取・下荘地域包括支援センター

Tel 072・447・6428

阪南市防災コミュニティセンターからのお知らせ

救急救命講習会受講者募集

日 ①普通救命講習(救命対象:主に新生児、乳児、小児)

9月24日(日)13時15分~16時15分

②普通救命講習(救命対象:主に成人)

10月28日(土)13時15分~16時15分

③救命入門コース

10月29日(日)10時~11時30分

定 各回先着10人

申 9月5日(火)から前日まで(閉館日を除く)

※①②は修了証、③は参加証が泉州南広域消防本部名で交付されます。

場 阪南市防災コミュニティセンター

Tel 072-447-7058





① (推薦・総合選抜) 9月5日(火)～8日(金)
 (一般) 10月18日(水)まで
 ② 10月11日(水)まで
 ③ 10月4日(水)まで
 ※詳しくは、お問い合わせください。
 ④ 自衛隊大阪地方協力本部岸和田地域事務所
 Tel 070-6589-0255

募集

自衛官募集

① 防衛大学校学生

修学年限4年、卒業後約1年で幹部に任官

② 防衛医科大学校医学科学生

修学年限6年、医師免許取得

③ 防衛医科大学校看護学科学学生 (自衛官候補看護学生)

修学年限4年、看護師免許取得

応募資格 ①②③ともに日本国籍を有する高卒(見込み含む) 18歳以上21歳未満の人

受付期間

その他

ソーシャルビジネスセミナー in 阪南「NPO法人の作り方」を開催します！
 事前申込制 無料

① 9月28日(休)14時～16時
 場 阪南市商工会館2階
 対 介護事業など社会的企業や地域貢献につながる事業を営む人、ソーシャルビジネス分野で創業を考えている人など
 定 先着20人
 申 9月15日(金)まで
 ④ 日本政策金融公庫泉佐野支店
 Tel 072-462-1355

総合体育館

■ 9月休館日 第2火曜日
 ■ ミズノスポーツスクール生募集「バドミントンスクール」
 初心者から上級者まで、数々の指導実績を持つコーチが指導します。
 日 月4回木曜日、9時～10時30分
 内 クラスI (一般)
 定 先着30人
 費 月5,280円
 ④ 総合体育館 Tel 072-471-5224

無料体験教室
随時開催中！

サンエス温水プール

■ 9月休館日 毎週火曜日
 ■ 利用時間 10時～18時(水・金曜日は20時まで)
 ※最終受付は利用時間終了30分前までです。
 ※10月1日(日)から水・金曜日の開館時間は18時までになります。

■ 利用料金 (3時間)

プール、トレーニング室どちらも利用できます。

大人	高校生	小学4年生～中学生	65歳以上	小学3年生以下
600円	360円	240円	300円	無料(※)

※水着着用の20歳以上の同伴者が必要。同伴者一人につき小学3年生以下の子ども二人まで可能です。

■ トレーニング室 利用者無料講習会 事前申込制
 講習会を受講後、トレーニング室が利用できます。

■ 毎週日曜日はスイムランド！

日曜日は小プールでのボールプールに加えて、大プール1・2レーンにスイムランドを設置しています。ご家族で遊びに来てください。



④ サンエス温水プール Tel 072-484-2627

口腔ケアセミナー (全2回) 無料 申し込み不要

お口の健康は、全身の健康に影響します。口腔ケアの方法について一緒に学びませんか？

日 9月15日(金)・22日(金)、9時30分から
 ※各回45分程度、どちらか一方のみの参加も可能です。

場 保健センター

対 本市在住でおおむね65歳以上の人

④ 健康事業準備室 Tel 072-489-4531

すこやかライフ教室 (全6回) 無料

体力アップの運動や口腔ケアの方法について一緒に学びませんか？ 教室では専門スタッフの講話や運動実技を行います。

日 ① 10月3日(火)・24日(火)、11月7日(火)・21日(火)、12月5日(火)・19日(火)、13時30分から
 ② 10月18日(火)、11月1日(火)・15日(火)・29日(火)、12月13日(火)・27日(火)、9時30分から
 ※各回90分程度です。

場 ① 総合体育館 ② 箱作西住民センター

対 本市在住でおおむね65歳以上の人

定 各先着20人

※申し込み多数の場合、①は西鳥取、舞小学校校区、②は下荘小学校校区に住んでいる人が優先となりますが、どなたでも申し込みできます。

申 9月5日(火)から電話で

④ 健康事業準備室 Tel 072-489-4531



その他

令和5年住宅・土地統計調査にご協力ください

この調査は、10月1日を基準に、全国約340万世帯を対象として実施されます。9月下旬から、調査対象となった世帯に、調査員（必ず調査員証を携帯しています）が訪問します。ご協力をお願いします。

※調査票の記入内容は、「統計法」により厳重に保護されます。

☎総務課

Tel 072・489・4500

空家活用相談会

事前申込制 無料

空き家を活用（売却・賃貸または購入・賃借）し、利用してもらいたい人と利用したい人をつなぎます。利活用について、専門家が相談を受け付けます（1件30分程度）。

☎ 9月21日(木) 14時～16時
場庁舎分室2階会議室
☎ 9月13日(水)まで

☎都市整備課
Tel 072・489・4535

生涯学習・職員出前講座

市役所の仕事（健康・福祉・税・歴史やまちづくりなど）について、市職員が出向いてお話しします。本市ウェブサイトで42種類の講座を確認することができます。

※10人以上のグループで申し込んでください。

☎生涯学習推進室

Tel 072・489・4542



SC阪南第7回ゴルフ大会

☎ 10月10日(火) 9時30分から（受け付け9時～9時20分）
雨天時は10月17日(火)に延期

場 中央運動広場
対 阪南市老人クラブ連合会員（申込期日までに当会員であること）

定 先着72人
☎ 9月19日(火)までに各所属老人クラブ会長へ
☎ 同連合会事務局
Tel 090・8122・1751

情報ボックス

介護予防教室

無料 申し込み不要

☎阪南市社会福祉協議会 Tel 072-429-9882

■こつこつゆうゆう体操（筋力アップ体操など）

開催場所	開催日
緑ヶ丘住民センター (朝日校区在住者限定)	火 9/5・12・19・26、10/3・10・17・24・31、11/7
箱作住民センター (下荘校区在住者限定)	水 9/6・13・20・27、10/4・18・25、11/1・8・15・22・29、12/6・13・20

いずれも時間は、10時～11時

■のびのび体操（リズム体操など）

開催場所	開催日
尾崎住民センター (尾崎校区在住者限定)	火 9/12・26、10/10・24、11/7・21
箱の浦東住民センター (下荘校区在住者限定)	水 9/6・20、10/4・18、11/1・15

いずれも時間は、13時30分～14時30分

市民活動センターからのお知らせ

●スマホ講座～スマホでできる防災～

スマホを使った防災機能などが学べます。

☎ 9月21日(木) 13時～15時

場 市民活動センター夢プラザ

定 先着12人

●夢プラザ×玉田山荘マルシェ

市内施設とコラボしたマルシェを開催！

☎ 9月24日(日) 10時30分～16時

場 特別養護老人ホーム玉田山荘

内 キッチンカー、生演奏など

●第5回はなんん共創事業プランコンペ最終審査会は10月22日(日)にマルシェと同時開催します！

☎ 市民活動センター夢プラザ

Tel・FAX 072-471-1030（水～日曜日、9時～17時/月・火曜日、祝日は休館）



警察からのお知らせ

●交通安全講習会を開催します

日程	場所
9月1日(金)	イオンモールりんくう泉南
9月7日(木)・8日(金)	サラダホール
9月15日(金)	岬町住民活動センター

時間 19時から（18時30分受け付け）

●9月21日(木)～9月30日(日)は

秋の全国交通安全運動期間です！

自転車のヘルメット着用が努力義務化されました。

ヘルメットは大事な頭を守ります！

☎泉南警察署交通課 Tel 072-471-1234



消費者相談

実在する組織をかたるフィッシングメールにご注意！

通販サイト、クレジットカード会社、携帯電話会社、配送会社など、実在する組織をかたり、パスワードやアカウントID、暗証番号、クレジットカード番号などの情報を詐取するフィッシングの手口が多く発生しています！

【事例】

自分が契約している大手カード会社から「不正利用の事例が多いので確認してください」とメールが届いたので、表示のURLをクリックし、クレジットカード番号などを入力した。後日、全く身に覚えのない代金が引き落とされていた。

【助言】

- ・URLが正規の事業者のものか判断するのは困難なため、メールに記載されているURLに安易にアクセスしてはいけません。
- ・送られてきたURLにアクセスし、個人情報（クレジットカード番号、暗証番号など）を入力してしまうと不正利用される恐れがあります。
- ・もしURLを開いてしまっても、個人情報は絶対に入力してはいけません。
- ・事業者の正規のウェブサイトでフィッシングに関する情報がないか確認しましょう。

☎ 阪南市消費生活センター Tel 072-489-4514

古文書講座初級編

(全5回) 無料

☎ 9月25日(月)・28日(木)、10月2日(月)・4日(水)・10日(火)、10時～11時30分

📍 市役所別棟第2会議室

👤 生涯学習推進室職員

📎 先着15人(全日程に参加できる人優先)

📅 9月4日(月)～13日(水)に電話または右の2次元コードから



📍 生涯学習推進室

Tel 072-489-4542

人権ノート



■障がい者理由とする差別の相談窓口を設置しています

障がい者理由とする差別の解消の推進に関する法律(障害者差別解消法)は、障がいのある人もない人も、互いにそれぞれを認め合いながら、共に生きる社会をつくることをめざしています。

障がいを理由とした差別をなくし、誰もがお互いの人格と個性を尊重して支え合う「共生社会」を実現しましょう。

【相談先】

- ・市民福祉課
Tel 072・489・4520
- ・人権推進課
Tel 072・489・4505
- ・学校教育課
Tel 072・489・4541

■人権擁護委員の紹介

人権擁護委員は、法務大臣が委嘱した民間の人たちで、人権思想を広め、人権侵害が起きないように見守るなど、地域に根差した活動を行っています。

います。

差別、いじめ、名誉棄損など人権に関わる悩みがあり、人権擁護委員への相談を希望する人は、人権推進課までお問い合わせください。

また、本市では、毎月第3木曜日に人権擁護委員による相談を実施しています。相談は無料で、秘密は厳守されるので、お気軽にご相談ください。

●人権擁護委員(敬省略)

氏名	住所
北村 貴美	自然田
北山 維子	舞
坂口 久美	尾崎
澤井万有美	桃の木台
中井 孝幸	下出
仲谷 宏	舞

■女と男のハートフル講座(全2回) 無料

男女共同参画社会づくりの推進を図るため、市民団体などと協働で本講座を開催します。

①「みんなで考えよう!」
②「安心して一人暮らしを続けるためには」

📅 10月3日(火)13時30分～15時

👤 白出尚美さん(弁護士)

📅 10月19日(木)13時30分～15時
👤 渡邊有子さん(株式会社和楽)

▼いずれの回についても

📍 サラダホール小ホール

📎 先着150人

📅 9月4日(月)から氏名と連絡先を電話またはファクス(072・489・4505)で

人権推進課へ(閉庁日を除く)共催/ウィズはんなん女と男委員会

※一時保育(1歳6か月～小学3年生)、手話通訳を希望する場合は、各講座の1週間前までに予約してください。

☎ 人権推進課

Tel 072・489・4505



公民館

【9月休館日】

毎週月曜日、19日(火)・23日(祝)

【問い合わせ先】

中央公民館Tel 072-489-4544

尾崎公民館Tel 072-471-0531

東鳥取公民館Tel 072-471-0050

西鳥取公民館Tel 072-472-3188

■尾崎公民館

◎パソコンの困りごとを解決「パソコンサポート」

日 毎月第2火曜日、第4土曜日、10時～12時 持 パソコン 申 前日まで

◎ニュースポーツを楽しもう「夜にショートテニス」(全6回)

バドミントンコートので、スポンジのボールを使ってテニスを楽しみ、体力づくりをしましょう。

日 9月26日(火)、10月3日(火)・17日(火)・24日(火)、11月7日(火)・14日(火)、19時～21時 場 地域交流館体育施設 定 先着 15人 持 体育館用シューズ、飲み物、タオル 申 9月5日(火)から

◎講座「お金を育てる」

日 9月30日(土) 10時～11時30分 内 物価高騰に備える 定 先着 10人 申 9月5日(火)から



◎心と体の元気UP講座(全5回)

日 10月5日(木)・19日(木)、11月2日(木)・9日(木)・16日(木)、10時～11時30分 定 先着 12人 持 体育館用シューズ、飲み物、タオル 申 9月5日(火)から

◎尾崎公民館まつりフリーマーケット出店者募集

駐車場1区画分のスペースに出店しませんか?

日 10月28日(土)・29日(日) 費

※申し込みは9時から電話または来館で。記載のない限り費用は無料です。

1日500円(中止の際は返金) 申 9月10日(日)から
※法令違反商品、食べ物以外は出店可能です。

■東鳥取公民館

◎初めてのアイシングクッキー

かわいくておいしいアイシングクッキー作りを体験してみませんか?

日 9月21日(木) 13時～14時30分 定 先着 10人 費 1,000円(材料費) 申 9月5日(火)から



◎レコード鑑賞会

前半は、岡本正之さんがMCを担当し、「鍵盤ジャズ特集」を開催します。後半は、ご自身のレコードや公民館所蔵のレコードから好きな曲をリクエストしてください。

日 9月24日(日) 14時～16時

◎公民館ピアノ

グランドピアノ(ヤマハG2E)での演奏を自由に楽しみませんか? 一人またはグループで講堂を独占して演奏できます。

日 9月28日(木) 13時～16時20分(一回20分) 定 先着 10人 申 9月5日(火)から

◎土曜日昼下がりのスケッチ教室(全8回)

初めての人、久しぶりの人、絵を描くのが苦手な人、誰でも楽しくスケッチができます。

日 9月30日(土)、10月7日(土)・14日(土)・21日(土)・28日(土)、11月4日(土)・25日(土)、12月2日(土)、14時～16時 内 静物、公民館周辺の鉛筆スケッチと着彩 講 荻原雅也さん(元大阪府立高校美術科教諭) 定 先着 20人 費

2,500円(材料費) 申 9月5日(火)から

■西鳥取公民館

◎まほうのおばさんのおはなしかご

手遊び、わらべうたなどを子どもと一緒に楽しめます。親子で一緒に本の世界を楽しみながら、子どもの豊かな言葉と空想力を育みましょう。子育ての悩み相談もできます。

日 9月21日(木)、10月19日(木)、10時30分～11時 対 乳幼児と保護者

◎ロビーコンサート

アコースティックでどこか懐かしいメロディーとともに、土曜の午後のひとときを楽しみませんか。岬めぐりやカントリーロードなどのフォークソングをみんなで口ずさみましょう。リクエストもできます。

(出演:フォークソングジャンボリー)

日 9月30日(土) 13時30分～15時30分 申 不要

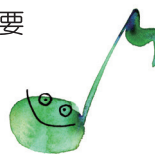

公民館予約はインターネットで!

公民館はインターネットからも予約できます。皆さんぜひご利用ください!

●予約システムでの手続きの仕方

- ①公民館で利用者登録(ID登録)
- ②システムで仮予約
- ③申込日を含め7日以内に公民館で本予約(各公民館で使用料の支払いなど)

予約システムの詳細については公民館へお問い合わせください。

公共施設
予約システムへ



文化センター

【9月休館日】

毎週水曜日、19日(火)・25日(月)

【受付時間】 9時～20時

【問い合わせ先】 TEL 072-471-9100

【貸館受付】

令和6年10月分(市内の人のみ)

…令和5年10月1日(日)9時30分までにハワイエへ

(日程が重複した場合は抽選/電話予約はできません)

※市外の方は令和6年9月分の受け付け(先着順)を文化センター事務所で開始します。

Happy Piano Days 2023

Happy Piano Days 2023

世界に誇るグランドピアノ「スタインウェイ」を演奏してみよう! 持ち込み楽器の練習などにも利用できます。

日 9月1日(金)～4日(月)、9時30分～20時25分

場 大ホール **定** 各日11枠(55分/枠) **費** 1枠2,500円

申 電話または窓口へ

作ってかざるん隊 随時募集中!

サラダホールでは四季折々をテーマに館内装飾を行っています。チャレンジ精神旺盛な人や物を作ることが大好きな人大歓迎! 詳しくはサラダホールまで。

イベント
ナビゲーション

図書館

【9月休館日】 毎週水曜日、19日(火)・25日(月)

【開館時間】 日～木曜日・祝日 10時～17時
金・土曜日は19時まで

【問い合わせ先】 TEL 072-471-9000

What's New

図書館に俳句ポストを設置しました

8月から館内に俳句ポストを設置しました。

毎月のお題・地貌季語に沿ったオリジナルの俳句を投稿してください。図書館から現代俳句協会にお送りします。入選すると雑誌「現代俳句」に掲載されます。

皆さんの応募をお待ちしています♪

※毎月のお題・地貌季語は、図書館館内・図書館 Twitter ツイッターなどで発表します。

認知症サポーター養成講座

認知症について正しい知識を持ち、認知症の人やその家族を温かく見守り支援する「認知症サポーター」を養成する講座です。

日 9月29日(金) 14時～15時30分

場 サラダホール2階視聴覚室 **定** 先着20人

申 9月7日(木) 10時からカウンターまたは電話で

ふれあい号の巡回予定

場所	時間	9月
コメリ箱の浦従業員駐車場	13:30～13:50	1日(金)
はつめ公園	14:10～14:30	1日(金)
箱作駅海側	14:50～15:10	1日(金)
桃の木台西公園	14:00～14:20	5日(火)
あたごプラザ	10:30～10:50	5日(火)
光陽台2号公園	13:10～13:30	5日(火)
さつき台幼稚園	14:00～14:20	26日(火)
東鳥取公民館	11:20～11:40	1日(金)
緑ヶ丘住民センター	14:50～15:10	29日(金)
和泉鳥取台住民センター	14:10～14:30	29日(金)
山中溪住民センター	13:30～13:50	29日(金)

※図書貸出券が必要です。
貸出冊数 1人20冊まで
返却期限 次の巡回日まで(約1か月)
返却場所 ふれあい号または図書館



	日程	場所(館内)	対象
おはなし会	毎週土曜日 14時～ 14時30分	おはなしのへや	3歳～小学生
はじまりはじまり♪ 紙芝居	毎週日曜日 14時～ 14時20分	紙芝居 コーナー	どなたでも
おひざにだっこの おはなしかい	9月11日(月) 10時30分～ 10時50分	おはなしのへや	0～2歳児と その保護者
ベビーサイン・ ミニレッスン	9月11日(月) 11時～ 11時20分	おはなしのへや	0～2歳児と その保護者
すくすくタイム	9月11日(月) 10時～12時	小さな子ども連れの人のための 図書館開放時間です。お子 さんの声を気にせず一緒に本 を読んだり、絵本の読み聞か せをしたりできます。	

このページについて、記載のない限り費用は無料です。

9月の市民無料相談

市役所 ☎ 072-471-5678

相談内容	日時 問い合わせ先	相談内容	日時 問い合わせ先
人権相談(人権擁護委員)	21日(木)13時～15時 人権推進課 072-489-4505	法律相談(弁護士) 要予約	4日(月)・13日(水)・29日(金)、13時～17時 人権推進課 072-489-4505
国民健康保険料納付相談(夜間)	夜間…11日(月)17時15分～20時 (受け付けは19時30分まで) 保険年金課 072-489-4528	行政相談(行政相談員) 要予約 国の行政に対する苦情・要望	19日(火)13時30分～15時 人権推進課 072-489-4505
児童相談	子ども家庭総合支援拠点 (家庭児童相談室) 072-470-1401	相続などの相談(行政書士) 要予約	毎月第4木曜日(祝日除く)、13時～16時 申し込み:大阪府行政書士会Tel 072-457-9186
教育相談	学校教育課 072-489-4541		人権推進課 072-489-4505
消費生活相談	毎週月・火・水・金曜日、12時～15時 30分(電話受付・相談開始13時から) 生活環境課 072-489-4514	若年者等のための しごとの出張相談 要予約	毎週火曜日11時～17時 生活環境課 072-489-4514
DV相談	DV相談専用電話 072-488-7084	就労・生活相談 要予約	原則毎月第1・2・4木曜日、13時～17時 生活環境課 072-489-4514
くらし丸ごと相談室/ 地域の福祉相談(CSW)	市民福祉課 072-489-4520	母子父子家庭・ 寡婦生活相談 要予約	子ども支援課 072-489-4519
介護相談	介護保険課 072-489-4526		
奨学金等支援相談①	学校教育課 072-489-4541	女性総合相談 要予約 (専門相談員)	毎週月～木曜日 10時～12時、13時～16時 人権推進課 072-489-4505
地域就労支援相談②	生活環境課 072-489-4514		
人権相談(人権相談員)③	人権推進課 072-489-4505	近畿税理士会による税の相談 要予約 (ウェブ予約)	5月～12月の第3木曜日13時～16時 申し込み:同会泉佐野支部Tel 072-468-8068 税務課 072-489-4515
※①②③は人権協会 072-472-6111 でも受け付けます。 ・時間記載がないものは8時45分～17時15分の間、随時受け付けます(いずれも閉庁日を除きます)。			
地域福祉、ボランティア、 資金貸付、「ひきこもり」 などに関する相談	阪南市社会福祉協議会 072-472-3333	障がい者相談 要予約 経営全般に関する相談	まつのき園 072-471-6863 阪南市商工会 072-473-2100

7月末日の市の人口(前月比)

- ◆市内人口 51,021人 (-18)
- 男 24,282人 (-4)
- 女 26,739人 (-14)
- ◆世帯数 24,169 (+29)

7月の主な事由別異動者数

- ◆転入 118人 ◆転出 104人
- ◆出生 17人 ◆死亡 49人



共創による新しい地域価値が創造され、誰もが輝ける舞台都市・阪南

～編集後記～

市民の皆さんの様々なボランティア活動のおかげで住みよいまちが実現できているのだなあと感じる機会がたくさんありました。(M)
最近、私生活でもSDGsという言葉聞くことが増えました。私も小さいことから少しずつ取り組み、地球に優しくできる人になりたいと思います。(K)

7/6



泉南学寮グリーンサポーターの活動についてご講演いただきました

「社会を明るくする運動」の一環として、泉南学寮長の大門貴彦さんから「泉南学寮における社会貢献活動～グリーンサポーター活動について～」をテーマに講演していただきました。泉南学寮グリーンサポーターは、少年院の在院生と住民の思いの結びつきから始まった在院生と職員による全国初のボランティア団体です。多世代交流、草刈り、掃除、買い物支援などの活動を行っています。

まちの話題



8/2



中川圭太選手が阪南市ふるさと大使に就任しました!

京セラドーム大阪で中川圭太選手の阪南市ふるさと大使委嘱式が行われました。中川選手は、チームが日本一に輝いた昨季に続き、打撃陣の主軸を務め、オリックス・バファローズを代表する選手です。今後はスポーツを通じて、全国に向けて阪南市の魅力や地場産品などをPRしていただきます。

ご寄附いただきました



- 東野和之さん(和泉チエン株式会社代表取締役社長)から、バスケット用品の普及とスポーツ環境の改善のため、全市立中学校にビブスをご寄附いただきました。誌上を借りてお礼申し上げます。
 - 真佛宗世界華光功德會日本大阪分会会長釋蓮花静香上師さんから、学校教育推進のため、貝掛中学校にデスクトップスピーカーと首掛け送風機をご寄附いただきました。誌上を借りてお礼申し上げます。
- ☎教育総務課Tel 072-489-4540

◎**スケッチ「あじさい」透明水彩画展** 日 9月29日(金)～10月1日(日)、9時～17時(10月1日(日)は15時まで) 場 サラダホール2階練習室A 費 無料 申 スケッチあじさいTel 090-6322-0984

◎**終活セミナー** 専門職からの話をヒントに、大切な人と自分が安心して過ごすための準備が学べます。日 9月30日(土)14時～15時30分 場 尾崎住民センター 定 先着15人 費 笑がおの会会員200円、会員以外500円(資料・エンディングノート・お茶付き) 申 9月4日(月)から 申 笑がおの会Tel 072-479-4787

◎**ウミホテルウォッチング** 幻想的に光るウミホテルを見てみよう! 美しい海にしか生息しない貴重なウミホテルを採取して観察します。日 10月1日(日)18時30分～20時 場 せんなん里海公園ときめきビーチ 定 30人(小学生以下は保護者同伴) 費 無料 持 タオル・懐中電灯・砂浜を歩けるスタイル・虫よけ対策など 申 9月1日(金)10時から8日(金)15時までに電話で(1グループ5人まで/申し込み多数の場合は抽選、9月9日(土)に抽選発表) 申 同公園管理事務所Tel 072-494-2626

◎**hikari～あらゆる闇を光に変える～松尾泰伸ピアノ・シンセサイザー演奏会** 日 10月14日(土)14時開演 場 サラダホール小ホー

ル 内 羽生結弦エキシビジョン曲「天と地のレクイエム」作曲者による演奏(阪南市への提供曲「inochi」ほか)、(朗読)どいてるみ 定 先着160人(未就学児は入場できません) 費 一般3,000円、小・中学生2,000円 申 電話、電子メール(espoir.rita@softbank.ne.jp)または下の2次元コードで 申 事務局Tel 090-6065-2414



◎**トリオ・フォンターナ名曲コンサート** 結成25周年記念コンサートを開催します。日 10月21日(土)14時開演 場 サラダホール小ホール 内 曲目:ベートーベン作曲「ピアノ三重奏曲第7番『大公』変ロ長調 Op.97」ほか、出演:山下泰資さん(チェリスト)、佐々由佳里さん(ピアノ)、久保由佳子さん(バイオリン)、主催:はんなん音楽に親しむ会実行委員会、共催:サラダホール 定 先着160人(未就学児は入場できません) 費 前売り一般2,000円、小中学生・高校生1,000円(当日は一般のみ500円増) ※当日のスタッフ・ボランティアも募集していますので、事務局までお問い合わせください。 申 事務局Tel 090-3657-3617

◎**阪南マスターズソフトボールクラブ** さゆうじい **スーパー球爺大募集!** シニアの皆さん、生涯スポーツとしてソフトボールを楽しみながら健康と体力の維持増進を図りましょ

う! 競技団体ではありません。会員全員が選手です。スーパー球爺頑張っています! 日 毎週火曜日8時30分～11時、毎週木曜日10時30分～13時 場 中央運動広場 対 原則65歳以上 費 月500円、スポーツ保険年1,850円(65歳以上1,200円) 申 事務局Tel 090-3628-6816(福岡)

◎**尾崎ピアノクラブ「ひまわり」会員募集** ピアノ経験者から初めてピアノに触れる子どもたち、憧れのあの曲を弾いてみたいシニアまで。9月5日(火)12時40分から尾崎公民館で説明会を行います。日 第1・3火曜日、12時40分～17時(1回20分) 場 尾崎公民館 費 月2回2,500円 申 事務局Tel 090-3656-5689

◎**西鳥取うたクラブ「たんぼぼ」会員募集** 童謡、歌謡曲から日本歌曲まで、いろんなジャンルの曲をみんなで楽しく歌いませんか。9月16日(土)12時から西鳥取公民館で無料体験と説明会を行います。日 第1・3土曜日、12時～13時30分 場 西鳥取公民館 費 月2回1,600円 申 事務局Tel 090-3656-5689

【記号の意味】

日	日時	場	ところ	対	対象	資	資格
講	講師	内	内容	賃	賃金	費	費用
定	定員	持	持ち物	申	申し込み		
郵	郵便	☎	電話	FAX	ファクス		
Web	ウェブ	E	電子メール	窓	窓口		

休日開庁日時のお知らせ(市民課)
9月3日(日)、10月15日(日)
8時45分～12時

内 各種証明書発行及び印鑑登録関係業務
※住民異動届(引っ越しの届け出)、パスポート業務など一部取り扱っていない業務もありますので、事前にご確認ください。
申 市民課Tel 072-489-4511

●株式会社アイランドホームから、本市が企業版ふるさと納税にて募集している「阪南市に住みたくなる、魅力に溢れたまちづくり事業」に対し、ご寄附いただきました。誌上を借りてお礼申し上げます。
申 政策共創室Tel 072-489-4507



やさしい笑顔でつながる場 阪南市日本語クラブ

阪南市在住または在勤の外国人が、安心して日本での生活を送れるよう日本語の指導を行っている「阪南市日本語クラブ」は、1990年に発足し、クラブ員61人で活動しています。東鳥取公民館で33か国45人の外国人に、ボランティアで日本語指導を行っています。

その活動は日本語教室にとどまらず、日本語指導者養成講座の開催、日本語発表会などの外国人学習者と市民の国際交流の場づくり、阪南市立小中学校での外国人児童や生徒への日本語支援、介護系専門学校の外国人生徒に対する日本語講師の派遣など多岐にわたります。

長年の活動が地域で認知されることによって、口コミで日本語教室のことを知って通う人もいます。外国人の受け入れを行っている地域の企業や学校の頼れる存在です。



▲〈面談の様子〉アットホームな雰囲気の中、これから教室に通う人の日本語習熟度を確認し、担当者や使用する教材を決めます。



▲〈授業の様子〉授業は週1回90分。できる限りやさしい日本語を使って行います。



日本語指導者養成講座(全18回土曜日ほか) 受講生を募集します

日時 9月30日(土)~令和6年2月10日(土)、19時~20時30分
場所 東鳥取公民館
講師 阪南市日本語クラブ員、外部招へいによる学識者
対象 日本語を母語とし、講座終了後、ボランティアとして日本語指導ができる18歳以上の人
定員 先着20人
費用 無料(別途テキスト代2,750円が必要)
申し込み 9月5日(火)~15日(金)に住所・氏名・電話番号、年齢を電話またはメールで中央公民館へ



養成講座受講後、日本語教室で指導している人にお聞きしました

- 海外で暮らしていた時に、現地の語学学校で言葉を教えてもらったり、困ったときに助けてもらったりした経験から、帰国後自分も参加したいなと思って養成講座を受講しました。外国の人とお知り合いになれて楽しいです!
- 元々人に教えることが好きで、退職後、知人に日本語クラブのことを聞いて、養成講座を受講しました。今では私の生きがいとなっています!

☎中央公民館Tel 072-489-4544

広報読者アンケートにご協力をお願いします

「広報はんなん」に関するアンケートを実施します。より充実した誌面作りのために、ご協力をお願いします。

実施期間 9月1日(金)~30日(土)

アンケート用紙は、市役所玄関ロビー、図書館、市民活動センター、各公民館、子育て総合支援センターにあります。右の2次元コードからもアンケートフォームにつながります。

☎シティプロモーション推進課Tel 072-489-4510



マイナポイントの申込期限は令和5年9月末です!



令和5年2月末までにマイナンバーカードを申請された人は、マイナポイントの対象となります。

※一部の決済サービスでは、9月末より早い時期に申込期限が設定されている場合があります。詳しくはこちらから→

☎政策共創室Tel 072-489-4507



毎月3日までに広報誌が届かない場合
配布業者(株)ダイコク
フリーダイヤル **Tel 0120-60-3912**へ
(日曜日・祝日を除く9時~18時)



市役所からの防災行政無線の放送内容
フリーダイヤル **Tel 0120-931516**
放送後1時間の間、聞くことができます。
(Jアラート、定時放送を除く)

市民憲章

1. 心のふれあいを大切にすまちをつくりましょう
1. 教養と文化の高いまちをつくりましょう
1. みんなで助け合う明るいまちをつくりましょう
1. 健やかに楽しく働けるまちをつくりましょう
1. 恵まれた自然と調和したまちをつくりましょう