

ひととまち 親しみを感じる広報誌

# 広報はんなん



令和5（2023）年  
No.608

「美<sup>お</sup>  
味<sup>い</sup>  
しい」  
多い市  
阪南市



共創による新しい価値の創造  
**HANNAN**  
SDGs未来都市



※掲載されている記事の内容が変更されたり、イベントなどの開催が中止・変更となる場合があります。最新の情報は、本市ウェブサイトをご覧ください。

4月29日に地域交流館で、さわらがテーマの「魚魚っ子さわら祭り」が開催されました。さわらは上品な自身が売りの魚で、縁起の良い出世魚としても好まれています。当日は多くの人で賑わい、新鮮なさわらを使った様々な料理を皆さんおいしそうに食べていました。

# いきなりですが！ 阪南市のテレワークスペース 「サラダステーション」を ご存じですか？



皆さんは市役所地下にあるテレワークスペース「サラダステーション」(サラステ)をご存じですか。サラステはオープンから1周年を迎えましたが、まだ知らない、聞いたことはあるけれど利用の仕方が分からない、という人も多いのではないかと思います。そこで今回は、サラステ内の設備や予約方法をご紹介します。

「気分を変えて仕事したい!」「隙間時間にちょっとだけ」そんな時はサラステにぜひ一度足を運んでみてください!  
ウェブサイトはこちらから→

※テレワークスペースとは、オフィスに出勤することなく仕事ができる場所のことです。

☎シティプロモーション推進課 Tel. 072-489-4510



**個別ブース**  
1日 500円

※会議ブースは現在月利用中のため、受け付けを停止しています。

**月～金曜日**  
9時から17時まで  
**利用可能!**

※祝日・年末年始を除く。

**充実した設備!**

- ・Free Wi-Fiあり
- ・全席電源あり
- ・パーソナルロッカーあり
- ・モノクロ複合機あり(別途料金)
- ・飲食物持ち込み可



## サラステの利用方法

### 窓口申し込み (現金支払いのみ)

- ①2階のシティプロモーション推進課窓口で申し込んでください。その際に、4桁の番号をお伝えします。
- ②1階の会計課窓口で使用料をお支払いください。
- ③地下1階のサラステ入り口で4桁の番号を入力し、入室してください。

### インターネット申し込み (クレジットカード支払いのみ)

- ①申し込みフォームに必要事項を入力してください。  
※事前予約は、利用日の2か月前から当日まで可能です。  
※利用のキャンセルは、利用日前日の17時まで可能です。
- ②利用日当日の9時までに登録したメールアドレス宛てに4桁の番号をお送りします。
- ③地下1階のサラステ入り口で4桁の番号を入力し、入室してください。

申し込みフォームはこちらから→



入り口にあるタッチパネルで4桁の番号を入力し、左下のチェックボタンを押してね!



利用可能時間内なら何度出入りしてもOK! 申し込みフォームから申し込みば、窓口に行かずに直接入室できるよ!



### 利用者からの声

- ・大変心地よい空間で仕事がかどりました。
- ・とても快適で自宅より集中できました。また利用したいです。 など

利用後はこちらのアンケートへの回答にご協力ください→



山の中の小屋  
エリア

そよ風吹く野原  
エリア

はんなんイモノ  
エリア

## そよ風吹く野原エリア

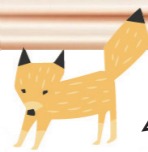

「開放感のあるスペースでゆったり仕事がしたい」そんな時は!

そよ風吹く野原エリアで自分のペースで仕事をしてみませんか。まるで自然の中で仕事をしているかのような開放感あふれるエリアです。また、座る場所によって景色が変わるので、疲れた時は場所を変えると気分転換にもなります。全席にコンセントがあるのでパソコンも安心して使用できます。



## 山の中の小屋エリア



「今日は集中して仕事がしたい」そんな時は!

山の中の小屋エリア(個別ゾーン)で自分だけの空間で仕事をしてみませんか。

いつも以上に仕事がかどること間違いなし! 「ウェブ会議をしたいけど周りの人に迷惑がかかるのは…」という人も、個室ブースを利用することで周りに気を使わずに会議ができます。



## はんなんイモノエリア



「もっと阪南市について知りたい」そんな時は!

阪南市の魅力ある情報が手に入るゾーンです。本市内に在住、在勤または在学の人もしくは市内事業所の物産品や芸術品などを展示コーナーに展示することができます。

あなたの自慢の商品や作品を展示しませんか?

展示コーナーへの申し込みについてはこちらから→



泉州南広域消防本部からのお知らせ

危険物安全週間実施

6月4日(日)～10日(土)

危険物安全週間は、事業所における自主保安体制の確立を呼びかけるとともに、皆さんの危険物に対する意識の高揚と啓発を図ることを目的としたもので、毎年6月の第2週に実施しています。

危険物とは？

消防法に定められている、一般的に、火災発生・拡大の危険が大きい、消火が困難などの危険性がある物で、私たちの身近な物では、ガソリン、灯油、油性塗料、消毒用アルコールなどがあります。

【令和5年度 危険物安全週間推進標語】  
意志つなぐ 連携プレーで 事故防ぐ

取り扱い上の注意点は？

- ・消毒用アルコールなどを火の近くに置かない、使わない。
- ・灯油ポリタンクは炎天下などに放置せず、涼しいところで保管する。
- ・マニキュア、除光液やアロマオイルなど、引火性のある化粧品の近くで火を使わない。
- ・セルフスタンドでは、エンジンを停止して静電気除去シートにタッチしてから給油を行い、またつき足し給油はしない。

☎泉州南広域消防本部予防課 Tel 072-469-0886

マンホールカードの配布を再開します

本市のマンホールカードの無料配付を一時休止していましたが、6月1日(日)から配布を再開します(一人1枚)。詳しくは本市ウェブサイトをご覧ください。お問い合わせください。

詳細はこちらから→



☎下水道課 Tel 072-470-2165



市の木「松」と花「さつき」と、「水」が描かれているよ！



☎関西国際空港案内  
Tel 072-455-2500

再生可能エネルギーや水素の活用などによる脱炭素化を始め、資源循環を意識した取り組みや空港周辺の藻場環境の維持など、持続可能な社会の実現に向けた取り組みをグループ一丸となって推進していきます。

関西エアポートグループは、「脱炭素」「循環経済」「環境共生」を3つの軸とした新たな環境計画(環境ビジョン2050・環境目標2030)をスタートしました。

これまでも関西3空港では、環境負荷低減に向けた取り組みを積極的に行ってきましたが、新しい環境計画は、これまでの背景や空港を取り巻く社会状況の変化に対応しながら、グループ全体で環境への取り組みをさらに発展させることをめざして策定しています。

空港運営を通じて、持続可能な社会の実現に貢献します



広告掲載枠

ふるさと納税で阪南市を全国にPR！～まちの活力を未来へつなぐ～

ふるさと納税の仕組み

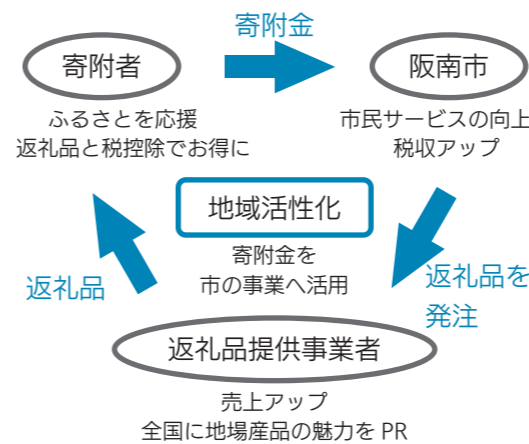

令和4年度は、全国の寄附者の皆さんから **9,064** 件、**3億6,271万1千円**のご寄附をいただきました

全国の皆さんからお寄せいただいた思いを大切に、本市のまちづくりのために有効に活用します。

今後もふるさと納税を通して、「阪南市ってどんなまち?」「行ってみたい」「住んでみたい」につながるよう取り組んでいきます。

阪南市の魅力为全国へPR

本市のファンになってもらえるように、本市の思いが詰まった返礼品を生産者・事業者と連携して寄附者の皆さんにお届けすることで、全国に向けて本市のPRをしています(返礼品の贈呈は市外の人に限りません)。



ふるさと納税するなら阪南市へ

離れて暮らしているご家族や親戚、友人などに、本市の魅力をお伝えください。

返礼品の事業者になりませんか

本市では、ふるさと納税の返礼品を扱う返礼品提供事業者を募集しています。

詳細は、まちの活力創造課にお問い合わせください。

☎まちの活力創造課 Tel 072-489-4509

活用例の一部を紹介します

- ①コミュニティバスの運行やLED防犯灯の維持管理などに活用し、安心・安全のまちづくりに努めています。
- ②市内一斉美化に伴う廃棄物処理など、自然環境の保全に活用しています。
- ③子どもたちの健全育成のため、子ども医療費の支給や小・中学校ICT整備、またスクールサポーターを配置するなど、子どもたちの安全確保などに活用しています。
- ④文化及びスポーツ振興のため、体育施設の管理に活用しています。
- ⑤企業立地促進などに活用し、産業振興を図っています。
- ⑥地域交流館の管理などに活用し、地域活性化の充実を図っています。

広告掲載枠

# 阪南市の大阪・関西万博に関する取り組みについて

## 大阪・関西万博2年前イベントを開催！

4月13日に、2025年日本国際博覧会（大阪・関西万博）は開催2年前を迎えました。

阪南市では、大阪・関西万博のテーマ「いのち輝く未来社会のデザイン」の実現や、SDGsの達成に貢献するために、「TEAM EXPO 2025」プログラムの共創パートナーとして、企業・団体などが実施する共創チャレンジの支援を行うとともに、企業や団体などと一緒に共創チャレンジに取り組んでいます。

大阪・関西万博をより一層盛り上げるため、大阪・関西万博2年前イベントとして、4月13日から5月12日までの間、大阪・関西万博に関する情報や共創チャレンジの活動を掲載したパネルなどを展示しました。



阪南市における大阪・関西万博に向けた取り組みは下の2次元コードから



☎政策共創室 Tel 072-489-4507

## 大阪湾の海の森（藻場）保全・再生プロジェクト

4月25日に、本市と関西エアポート株式会社が共同で取り組む「大阪湾の海の森（藻場）保全・再生プロジェクト」の一環として、豊かな藻場を造成することで大阪湾の価値を向上させることを目的とした、関西国際空港から本市沿岸への海藻移植を行いました。

大阪・関西万博「TEAM EXPO 2025」プログラムの共創チャレンジに登録されているこのプロジェクトでは、「地域と空港の連携による豊かな海洋環境の創造」に取り組んでおり、この取り組みは世界的な環境問題である地球温暖化の防止や生物多様性の保全にもつながります。

今後も生物多様性の保全とカーボンニュートラルの実現をめざし、引き続き関西エアポート株式会社と連携してプロジェクトに取り組めます。

詳細は TEAM EXPO 2025 のウェブサイトから→



### 「TEAM EXPO 2025」プログラムって？

「いのち輝く未来社会のデザイン」を実現し、SDGsの達成に貢献するために、多様な参加者が主体となり、理想としたい未来社会を共に創り上げていくことをめざす取り組みのことです。

### 「共創チャレンジ」って？

「いのち輝く未来社会のデザイン」を実現するため、自らが主体となって未来に向けて行動を起こしている、または行動を起こそうとしているチームの活動のことです。



☎シティプロモーション推進課 Tel 072-489-4510

# 広告掲載枠

## 七夕メニューを作ろう！ ぱくぱく幼児食教室

☎保健センターTel 072-472-2800

日 6月27日(木) 10時～13時

対 1歳7か月～2歳6か月児の保護者

定 先着12人 費 350円

申 6月20日(木)までに電話または窓口へ

※当日は保育があります。

※調理実習のメニューについては食物アレルギーの対応はしていません。

## メニュー



- ・そうめん
- ・肉団子
- ・織姫と彦星のおにぎり
- ・アスパラガスとりんごの白あえ
- ・ミルクゼリーフルーツソース添え

## 風しん任意予防接種費用を助成します

☎保健センターTel 072-472-2800

風しんに対する免疫が不十分な妊娠初期の女性が風しんに感染すると、胎児に感染し、生まれたときに難聴、心疾患、白内障などを引き起こす「先天性風しん症候群」の赤ちゃんが生まれる可能性があります。この予防のために、任意予防接種費用の助成を行っています。

詳細は  
こちらから→



## 離乳食講習会

☎保健センターTel 072-472-2800

日 7月11日(木) 10時～13時

内 離乳食の話、月齢に応じた調理実習や試食

対 4～11か月未満児の保護者

定 先着16人 費 200円

申 7月3日(月)までに電話または窓口へ

※当日は保育があります。

## 出張健康講座のご案内

☎健康事業準備室Tel 072-489-4531

人生100年時代！ いつまでも健康でいきいきと暮らせるよう、市民の皆さんの健康づくりを応援します。皆さんの集まりの場に保健師や管理栄養士、歯科衛生士、理学療法士などが出張して、健康講座を行います。

詳細はこちらから→



## 阪南市民病院 募集情報

☎同病院Tel 072-471-3321

## ●看護助手 (パート)

短時間(4時間～)・未経験でも可。  
業務内容はお問い合わせください。

## ●事務員 (パート)

受付、会計、病棟事務を行います。  
無資格・未経験可。

## ●調理員 (パート)

病棟までの食事カート運搬業務・食事検品を行います。調理作業はないため、経験がなくても大丈夫です。



## Welcome! 赤ちゃん

☎保健センターTel 072-472-2800

これからママやパパになる人やその家族の人が、沐浴実習やパパの妊婦疑似体験などを行う講座です。

日 6月18日(日) 9時30分～11時30分

定 先着10組(要予約)

## 令和5年春開始の 新型コロナワクチン接種について

保健センター TEL 072-472-2800

これまで一人1回接種とされていたオミクロン株対応ワクチン接種については、**5月8日以降**、3回目以降の追加接種可能な下記の人を対象としています。

- ・高齢者（65歳以上）
- ・基礎疾患を有する人・その他重症化リスクが高いと医師が認める人（5歳以上）
- ・医療従事者、高齢者施設・障がい者施設等の従事者

※9月以降は、上記対象者に加え、追加接種可能な5歳以上の全ての人々が接種対象者となります。

※お手元に接種券がある人は、未使用の接種券をご使用いただけます。

※紛失などにより接種券がお手元にない人は、発行申請が必要です。発行申請については、下記コールセンターへご連絡ください。

新型コロナワクチンコールセンター

TEL 06-6621-1014

(土・日曜日、祝日を除く9時～17時30分) ↑詳しくはこちらから



### 《お詫び》

4月中旬発送の6回目の接種券一体型予約票（白色）に誤りがありましたので、ピンク色で再送付しています。白色は破棄し、ピンク色をご使用ください。

このような事態を発生させましたことを深く反省し、今後このような事案が発生しないよう、再発防止に取り組んでまいります。

## 「赤ちゃん相談」絵本の読み聞かせ

保健センター TEL 072-472-2800

おはなしの会による絵本の読み聞かせや手遊び、わらべうたなどを行います。年齢に応じた絵本の紹介や相談にも応じます。

日 7月4日(火) ① 10時～10時30分  
② 10時30分～11時

持 母子健康手帳・バスタオル（赤ちゃん相談希望の人）

## 石綿による健康被害に係る調査について

保健センター TEL 072-472-2800

過去に石綿（アスベスト）にばく露（さらされること）した可能性のある人に対し、健康被害への不安を和らげるとともに、自身の健康状態を確認し、健康管理に役立ててもらうため、本市では環境省の委託を受け、石綿読影の精度に係る調査についての検診を実施します。

### 対象者（次の①～③全てに当てはまる人）

- ① 受診当日、本市に住民登録があり、ばく露歴のある人
- ② 保健センターで肺がん検診を受け、要精密検査となった場合に医療機関で検査を受けることができる人
- ③ 調査の内容を理解し、調査に協力できる人

※ただし、受診時に呼吸器疾患で医療機関を受診している、または受診する必要がある人（既存検診などで要精密検査とされている人など）は、対象外になります。

日 7月2日(日)午後（女性）、9月2日(土)午後（男性）

※予約が必要です。

※上記日程で都合がつかない場合はお問い合わせください。

### 内 問診・胸部X線検査

※呼吸器自覚症状（せき、たん、胸の痛み、息苦しさなど）のある人は医療機関で診療を受けてください。

費 500円（阪南市国民健康保険被保険者、生活保護世帯に属する人〈事前申請が必要です〉は無料）

## 献血にご協力ください

保健センター TEL 072-472-2800

日 6月9日(金)  
10時～12時、  
13時～16時30分

場 市役所玄関前



子育て

2歳未満の乳幼児がいる世帯へ家庭用可燃ごみ袋を配布しています

配布容量	出生時 3,600ℓ			1歳到達時 1,800ℓ (誕生月から申請可)		
	15ℓ	30ℓ	45ℓ	15ℓ	30ℓ	45ℓ
配布枚数 ※A～Fの6種類から選択。	A	240枚	—	—	120枚	—
	B	—	120枚	—	—	60枚
	C	—	—	80枚	—	—
	D	100枚	40枚	20枚	50枚	20枚
	E	20枚	80枚	20枚	10枚	40枚
	F	20枚	20枚	60枚	10枚	10枚

場 ども支援課  
持 対象乳幼児の生年月日を証明できる書類（健康保険証、子ども医療証など）

※2歳未満の乳幼児がいる世帯が転入した場合は、誕生月までの月数に応じた容量の配布となります。  
☎ ども支援課  
Tel 072・489・4519

児童手当現況届について

毎年6月に提出が必要だった現況届は、制度改正により、令和4年度から原則不要になりました。

引き続き提出が必要な人は、案内と現況届を送付します。必要書類を6月30日(金)までに提出してください。提出期限を過ぎた場合、手当の支払いを差し止めることがあります。

窓口受付日時 6月1日(木) 30日(金) (土・日曜日を除く)、8時45分～17時15分

場 ども支援課

※昨年度、所得上限限度額以上で児童手当等が消滅となっており、令和5年度の所得額が所得上限限度額未満になった場合は、改めて認定請求を行う必要があります。

☎ ども支援課  
Tel 072・489・4519



子育て支援に関する情報、親子で楽しめるイベント情報などは、「おやこであそぼうカレンダー」でご確認ください。



情報ボックス

低所得の子育て世帯に対する  
**子育て世帯生活支援特別給付金**  
(ひとり親世帯分)

申請期限 令和6年2月29日(木)まで

次の①～③のいずれかに該当する人で、児童扶養手当の支給要件に該当している子（障がいの状態にある子の場合は20歳未満）を監護などしている人が対象です。

①令和5年3月分の児童扶養手当受給者→申請は不要です（5月31日(水)に児童扶養手当の振込口座に支給）

②公的年金などを受給していることにより、令和5年3月分の児童扶養手当の支給を受けていない人で、令和3年中の収入が児童扶養手当を受給している人と同じ水準となっている人→申請が必要です

③令和5年3月分の児童扶養手当を受給していない人で、食費などの物価高騰の影響を受けて家計が急変するなど、収入が児童扶養手当を受給している人と同じ水準となっている人→申請が必要です  
※支給対象か分からない場合は、ども支援課までお問い合わせください。

←児童扶養手当の支給要件について



←子育て世帯生活支援特別給付金(ひとり親世帯分)について



☎ ども支援課 Tel 072-489-4519

6月 保育所・認定こども園 園庭開放

公立	下荘保育所	Tel 072-476-5430	7日(水) 21日(水)
	石田保育所	Tel 072-471-3201	1日(木) 15日(木)
私立	ワンワン認定こども園	Tel 072-472-4275	6日(火) 20日(火)
	アルン西鳥取夢学舎	Tel 072-471-7111	28日(水)
	しいの実こども園	Tel 072-473-0251	7日(水)
	桃の木の森こども園	Tel 072-476-0271	22日(木)
	飛鳥ゆめ学舎	Tel 072-493-2865	21日(水)

時間：10時～11時30分 無料 申し込み不要  
対象：本市在住の未就園児と保護者  
※駐車場や雨天時などはお問い合わせください。

6月 市立幼稚園 親子登園・体験入園

はあとり	親子登園	7日(水)	体験入園	★14日(水)
Tel 072-471-3152				
まい		14日(水)	21日(水)	
Tel 072-471-6077				

時間：10時～11時15分 無料 申し込み不要  
親子登園 対象：0歳児からの未就園児と保護者  
体験入園 対象：来年度入園を希望する子どもと保護者  
※随時受け付けています。  
※★の日は、保健師による「すこやか相談」があります。

6月 私立幼稚園 園庭開放・親子登園

さつき台	園庭開放①	毎週水曜
Tel 072-471-3344	親子登園②	27日(火) ※
桃の木台	園庭開放③	毎週水曜
Tel 072-476-1432	親子登園④	21日(水) ※

時間：①10時30分～12時、②③④10時30分～11時30分 無料  
対象：①③④未就園児と保護者、②2歳児と保護者  
※親子登園は1週間前までに要予約。

**交通安全などに遭った場合  
合はまず連絡を!**

国民健康保険、後期高齢者医療では、交通事故などで第三者からの行為で起こった病気やケガについて、保険証を使って治療を受けることが

**保険・年金**

☎生活環境課  
TEL 072・489・4514

**環境・安全**

**さくらねこ無料不妊手術事業**

本市では、野良猫の数を徐々に減らし、住民への生活環境での被害の軽減や改善を図るために、(公財)どうぶつ基金の「さくらねこ無料不妊手術事業(行政枠)」に参加しています。

基金から受け取った無料不妊手術チケットは、市内で地域猫活動(TNR活動)を行っているボランティア団体に配布し活用していただいています。

**環境・安全**

**令和4年度ごみの収集量** 単位: kg

可燃ごみ	7,720,130
資源ごみ	
紙製容器包装類	937,030
プラスチック製容器包装	589,240
空き缶・空きビン	387,440
古着・古布	89,040
ペットボトル	183,450
紙パック	2,200
小計	2,188,400
粗大ごみ	109,240
乾電池	6,760
合計	10,024,530

令和4年度のごみ収集量は、令和3年度との比較で1.6%の減量となりました。引き続き、ごみの減量化・資源化にご協力をお願いします。  
☎資源対策課 TEL 072-483-5876

**環境・安全**

**空き地の適正管理と不法投棄について**

空き地所有者は、定期的に空き地の状況を確認し、害虫などの発生原因となる雑草の除草や、不法投棄を防ぐ対策などをしてください。

なお、空き地に投棄されたごみは、その土地の所有者が処分しなければなりません。

☎生活環境課  
TEL 072・489・4514

**自主防災組織を設立しましょう**

災害による被害を少しでも軽減させるため、行政の「公助」とともに、自らの命は自ら守る「自助」と自分たちの地域は自分たちで守る「共助」の防災力を高めていくことが重要です。いざという時への備えである自主防災組織の設立に、ご協力をお願いします。

☎危機管理課 TEL 072-489-4503



きます。

保険証などを使って治療を受ける場合は、医療費の立て替え分を、後日加害者に請求しますので、必ず保険年金課に「第三者行為による傷病届」を提出してください。

☎保険年金課  
国民健康保険資格・給付担当  
TEL 072・489・4527  
後期高齢者医療担当  
TEL 072・489・4529

**阪南市情報配信サービスをご利用ください**

☎ 電話や LINE・Facebook・Twitter を使って緊急情報や行政情報を一斉に配信しています。

登録方法などはこちらから →

☎危機管理課 TEL 072-489-4503

相談を希望する場合は、まつのき園 (TEL 072・471・6863) または市民福祉課 (TEL 072・489・4521) にお問い合わせください。

	氏名 (敬称略)
身体障がい者相談員	①視力障がい 垣野泰彦 (かきのやすひこ)
	②聴力障がい 松岡登志子 (まつおかとしこ)
	③肢体不自由 杉田知須代 (すぎたちずよ)
	④内部障がい 清水勝士 (しみずしょうじ)
知的障がい者相談員	谷喜美 (たにきみ)
精神障がい者相談員	古谷貴代 (ふるやかかよ)

**阪南市障がい者相談員を紹介します**

障がいのある人や家族の身近な問題について、相談・支援を行います。

**福祉・介護**

**警察署からのお知らせ**

**吉川友梨さんを探しています  
~もう一度思い出してください~**

平成15年5月20日午後3時頃、熊取町七山で、当時小学4年生だった吉川友梨さんが行方不明になり、未成年者略取誘拐事件として捜査しています。

当時現場付近を通行して目撃したり、聞いたことはありますか。何か心当たりがあること、知っていることはありますか。今年で事件発生から20年が経過し、現在友梨さんは29歳になっています。1日も早くご両親の元へ帰してあげるためにも、皆さんからの情報提供がぜひとも必要となります。捜査にご協力をお願いします。

☎泉佐野警察署捜査第一課捜査本部  
TEL 072-464-1234

**大阪府からのお知らせ**

**「太陽光パネル・蓄電池」の共同購入  
参加者募集中!**

太陽光パネル・蓄電池を府民みなんでおトクに購入する共同購入の参加者を募集しています。

**参加登録は8月31日(木)まで**

無料で視聴できるオンライン説明会を予定しています。

☎参加登録など詳細は専用ウェブサイトをご覧ください

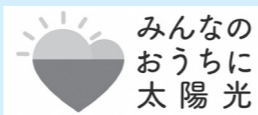

☎おおさか みんなのおうちに太陽光事務局  
TEL 0120-758-300 (土・日曜日、祝日を除く10時~18時)  
生活環境課 TEL 072-489-4514

**子育て総合支援センター**  
TEL 072-479-6510 (9時~17時)

※開催場所・問い合わせ先は特に記載のない限り子育て総合支援センターです。  
※費用は特に記載のない限り無料です。

**子育て講座「幼稚園・こども園・保育所を知ろう」**

幼稚園、こども園、保育所の違いって何? どうやって選べばいいの? 市の担当者や、実際に通園経験のある保護者からいろいろ聞いてみましょう。

☎6月28日(水) 10時~11時15分  
対子育て中の親子  
定先着15組  
☎6月19日(月)から ☎窓で

**子育てひろば「リトル☆はらっぱ」** 申し込み不要

未就学児親子の居場所です。おもちゃや子育て情報などがあります。お気軽にお越しください。

☎月・火・木・金曜日、10時~15時  
水曜日、12時~17時  
※祝日はお休みです。

6月イベント	開催日時	内容
1日(木)	10時15分~11時30分	園児の親の会
30日(金)	11時~11時30分	歯科衛生士さんと話そう

**ファミリーサポートセンター**

おおむね3か月~12歳の子どもを預かってほしい人(利用会員)と手助けをしたい人(協力会員/養成講座の受講が必要)をつなぐお手伝いをします。

保育施設や留守家庭児童会の送迎、外出時の預かりなどに利用できます。

▶開設日 月~金曜日、9時~17時  
▶利用料金 1時間700円  
※前期協力会員養成講座が始まっています。詳細は、本誌5月号またはウェブサイトをご覧ください。

☎阪南市ファミリーサポートセンター  
TEL 072-471-6002

**子育ておしゃべりサロン** 申し込み不要

子育てについての情報交換など、気軽におしゃべりしませんか。地域のボランティアによる手遊びや絵本の読み聞かせがあります。

☎6月26日(月) 10時~11時30分  
対おおむね0~1歳児と保護者



### みんなで話そう、阪南の未来！ まちづくりワークショップ

「未来を叶えるアイデアを話そう！」をテーマにワークショップを開催します。

日 ①6月18日(日)、②7月2日(日)、③7月9日(日)、いずれも13時30分～15時30分

場 防災コミュニティセンター

内 ①阪南の未来を話そう！  
②未来を叶えるアイデアを話そう！  
③発表会！ みんなと想いを共有しよう！

対 本市在住または市に関わりのある人で、おおむね40歳未満の人(③はどなたでも参加できます)

定 先着25人

参加申込はこちらから  
詳細はこちらから

☎政策共創室Tel 072-489-4507

### 催し

#### 小中学校使用教科書の展示会

日 6月1日(休)～30日(金)(休館日を除く)

場 図書館

※詳細は、お問い合わせください。

☎学校教育課  
Tel 072・489・4541

### 募集

以下の募集記事について、詳しくは、本市ウェブサイト「採用情報」をご覧ください。か、直接お問い合わせください。

市立保育所会計年度任用職員登録者(保育士・看護師・子ども支援員・延長保育士)

資格など、詳しくは本市ウェブサイトをご確認ください。

☎子ども政策課  
Tel 072・489・4518

### 福祉・介護

#### フレイルを予防しましょう

年齢とともに心身の機能が衰え始める状態を「フレイル」といい、フレイルは「運動」「栄養」「口腔」「社会・心理」の4つの機能の低下によって起こります。

フレイルは生活の見直しや適切な対応により予防することができまます。

また、本市で行っている介護予防教室などの情報が集約された「みちがえる手帳」の令和5年度版が完成しました。介護保険課、各地域包括支援センター、阪南市社会福祉協議会で配布していますので、教室に参加するなどしてフレイルの予防をしましょう。

☎介護保険課  
Tel 072・489・4526

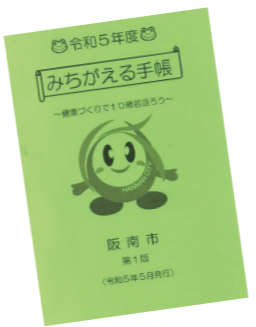

### 労働

#### 阪南市で初！ 保育教諭による就職フェア開催

日 6月10日(土)13時～16時

場 サラダホール小ホール

対 次のいずれかに該当する人  
・保育士資格、幼稚園教諭免許または栄養士資格を取得している人  
・右記の資格を取得するため大学、短期大学、専門学校などに通う学生

出展園所  
ワンワン認定こども園、しいの実こども園、アルン西鳥取夢学舎、桃の木森こども園、飛鳥ゆめ学舎、阪南市立保育所(下荘・石田)、阪南市立幼稚園(はあとり・まい)

主催：阪南市認定こども園協議会

☎(福) 夢らんど二田  
Tel 0725・31・1689

### 消費者相談情報

#### 子どもを乗せた自転車転倒に注意

【事例1】  
自転車の前後座席に子どもを一人ずつ乗せていた。自転車を停車して、前座席に子どもを乗せたまま、後座席の子どもを降ろしたところ、自転車ごと右側に倒れ、前座席の子ども(3歳)が座席から落下し、けがをした。

【事例2】  
電動自転車の幼児用座席に子ども(1歳)を乗せたまま、自転車を離れた。その間に子どもが立ち上がってしまい、自転車ごと倒れた。

【助言】

- 子どもを乗せる前にヘルメットを着用させ、乗せた後はシートベルトを締めましょう。
- 前後座席に子どもを乗せる際には、転倒防止のため「乗せる時は後座席から」「降ろす時は前座席から」の順番を守りましょう。
- 子どもの乗せ降ろしの際にはハンドルが真っすぐ前を向いていること、自転車が横方向に傾いていないことなどを確認しましょう。
- 停車する際には傾きや凹凸のない平らな場所に停車し、自転車に子どもを乗せたまま自転車から離れないようにしましょう。

☎阪南市消費生活センターTel 072-489-4514

### 収集作業員会計年度任用職員

内 家庭ごみの収集

日 7月18日(火)～9月30日(土) 7時45分～16時/週4日程度

賃 月額9581円

甲 6月19日(月)～7月4日(火)の開庁日の7時45分～16時15分に資源対策課に履歴書を持参 ※面接は7月5日(水)午後の予定です。

☎資源対策課  
Tel 072・483・5876

### サンエス温水プール

■6月休館日 毎週火曜日

■利用時間 10時～18時(水・金曜日は20時まで)  
※最終受付は利用時間終了30分前までです。

■利用料金(3時間)  
プール、トレーニング室どちらも利用できます。

大人	高校生	小学4年生～中学生	65歳以上	小学3年生以下
600円	360円	240円	300円	無料(※)

※水着着用の20歳以上の同伴者が必要。同伴者一人につき小学3年生以下の子ども二人まで可能です。

■トレーニング室 利用者無料講習会 事前申込制  
講習会を受講後、トレーニング室が利用できます。

■毎週日曜日はスイムランド！  
日曜日は小プールでのボールプールに加えて、大プール1・2レーンにスイムランドを設置しています。ご家族で遊びに来てください。

☎サンエス温水プールTel 072-484-2627

### ハローワーク泉佐野のウェブサイトでかんたん求人検索！

ハローワーク泉佐野のウェブサイトで、泉佐野市・泉南市・阪南市・泉南郡の求人を探すことができます。「かんたん求人検索ページ」をご用意しています。ワンクリックで求人情報を検索することができますので、ぜひ一度ご利用ください。

☎ハローワーク泉佐野  
Tel 072・463・0565

### 総合体育館

■6月休館日 第2火曜日

■トレーニング講習会

日 月 4回(日程はお問い合わせください)

対 本市在住・在勤・在学で15歳以上(中学生を除く)

定 各回先着10人

費 600円(テキスト代含む)

甲 8時45分～20時に随時受付

■ミズノスポーツスクール生募集「インドアテニススクール」

日 月 4回月曜日

内 クラスⅠ・Ⅱ(ジュニア)  
Ⅰ…17時～18時、Ⅱ…18時10分～19時10分  
クラスⅢ(一般、中学生以上)19時20分～20時50分

定 各クラス先着20人

費 入会金3,300円、クラスⅠ・Ⅱ…月5,500円、クラスⅢ…月7,700円

☎総合体育館Tel 072-471-5224

### 無料体験教室 随時開催中！



☎総合体育館Tel 072-471-5224

SDGsの活動紹介コーナー  
**はっ! なんとすてきな SDGs**



共創による新しい価値の創造  
**HANNAN**  
SDGs未来都市

今回は、箱作公園をボランティアで清掃している皆さんを紹介しつづけます。鴻和地区にお住まいの数人で、長年にわたり、箱作公園や下荘小学校通学路の草刈りや樹木伐採などの清掃を行い、地域の環境維持に貢献いただいています。清掃活動のおかげで、四季折々の花木が楽しめる地域の憩いの場となっており、今年の4月から5月にかけては、丹精を込めて手入れをしたツツジが見事に花を咲かせました。皆さんもぜひ季節の移ろいが感じられる箱作公園に足を運んでみてください。



☎シティプロモーション推進課Tel. 072-489-4510

「地域デジタル支援アプリ推進に関する協定」を締結しました

本市と株式会社シーピーエヌ及び一般社団法人Shi enは3月28日、「地域デジタル支援アプリ推進に関する協定」を締結しました。

その他

タル支援アプリ推進に関する協定」を締結しました。今後、地域デジタル支援アプリを活用することにより、地域活動などにおいて、地域の課題解決や市民の生活の質的向上を図っていきます。

☎政策共創室  
Tel. 072・489・4507

留守家庭児童会放課後児童支援員募集

その他

☎留守家庭児童会放課後児童支援員募集

☎月(金曜日)は13時~19時、土曜日、夏・冬・春休みは8時~19時の間でシフト勤務

☎市内各小学校内の留守家庭児童会での学童保育業務

☎賞時給1088円から

☎シダックス大新東ヒューマンサービス(株)(阪南市留守家庭児童会指定管理者)

Tel. 072・472・1108

市民課からのお知らせ

マイナンバーカードを使って  
オンラインによる転出届ができます

マイナンバーカード(個人番号カード)をお持ちの方は、マイナポータルを通じて転出届(日本国内への引越し)をオンラインで提出できます。

本市から転出する際は、本市の市民課への来庁は原則不要になりますが、転出届後に引越し先の市区町村窓口で転入届の手続きを行う必要があります。

- 【準備するもの】
- 電子証明書が有効なマイナンバーカード(暗証番号が必要になります)
  - マイナポータルにアクセスする端末(スマートフォン・パソコン)
  - 連絡先電話番号
  - 新しい住所など



マイナポータルへのアクセスはこちら→  
(ご利用には別途マイナポータルアプリのダウンロードが必要です)



詳しくはデジタル庁ウェブサイトから→



マイナンバー総合フリーダイヤル  
Tel. 0120-95-0178

(音声ガイダンスが流れたら4番→3番(マイナポータル)を指定してください)

【受付時間】(年末年始を除く)  
祝日を除く月~金曜日/9時30分~20時  
土・日曜日、祝日/9時30分~17時30分

☎市民課Tel. 072-489-4513

マイナンバーカード  
休日申請サポートを行っています

マイナンバーカード(個人番号カード)の申請希望者を対象に、職員がタブレット端末を使用して顔写真撮影(無料)から申請手続きまでをお手伝いする休日申請サポートを月1回の休日開庁日の午後(14時~16時30分)に実施しています。

事前予約制となりますので、予約サイトから申し込みまたは市民課まで電話で予約してください。

- 【申請に必要なもの】
- 本人確認書類(運転免許証など1点、保険証など2点)
  - 古いマイナンバーカード(持っている人のみ)
  - 通知カードまたは個人番号通知書(持っている人のみ)
  - 住民基本台帳カード(持っている人のみ)

詳細と予約サイトはこちら→



☎市民課Tel. 072-489-4545

住民基本台帳の閲覧状況を公表します

統計調査や世論調査、学術研究、その他の調査研究のうち、公益性が高いと認められるものなどは、住民基本台帳の閲覧を許可しています。住民基本台帳法第11条に基づき、令和4年度(令和4年4月1日~令和5年3月31日)の閲覧状況を公表しています。

公表場所 本市ウェブサイト・市民情報コーナー  
☎市民課Tel. 072-489-4511

☎各種証明書発行及び印鑑登録関係業務  
※住民異動届(引越しの届け出)、パスポート業務など一部取り扱っていない業務もありますので、事前にご確認ください。

休日開庁日時のお知らせ  
6月4日(日)、7月2日(日)、8時45分~12時

☎市民課Tel. 072-489-4511

ニュー スポーツを体験しませんか  
~ HASPAL 生涯スポーツ指導者実技研修会 ~

阪南市生涯スポーツ指導者クラブ(HASPAL)では、生涯スポーツ推進のために、総合体育館で毎月第1土曜日17時~19時に、誰でも楽しめる様々なニュー スポーツの実技研修会を開催しています。一般市民の皆さんも参加できますので、ぜひご参加ください。詳細は、本市ウェブサイトをご覧ください。

☎生涯学習推進室Tel. 072-489-4543

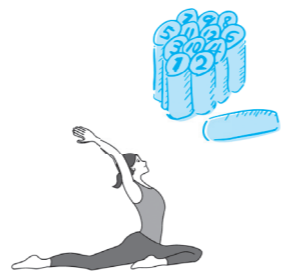

人権ノート



6月23日(金)~29日(木)は  
「男女共同参画週間」

内閣府では、「男女共同参画週間」の期間中、「男女共同参画社会基本法」の目的や基本理念について理解を深めるための様々な取り組みを行っています。

本市では、「おもいやりとふれあいがあふれる人権が尊重されるまち」となるよう、市や市民、事業者、教育関係者などが、お互いさまを合言葉に、男女共同参画の推進に取り組むことを決意した「阪南市男女共同参画推進条例」を制定しています。

全ての人がお互いに人権を尊重しつつ、責任を分かち合い、性別にとらわれないことな、自分らしく、その個性と能力を発揮することができ、社会の実現に向け、この機会に「男女共同参画」の推進について考えてみましょう。

「ともに生きる社会」について考えよう

私たちが人間らしく生きながら、それぞれの幸せを築いていく権利。それが「人権」です。私たちが全ては、人間として等しく同じ権利を有しており、一人一人が「かけがえない存在」なのです。自分の権利のみならず、他の人の権利と尊厳についても深く理解する。そして、自分の権利を行使するときに伴う責任を自覚し、人権を相互に尊重し合う。それが「ともに生きる社会」です。

互いの人権を尊重し、差別や偏見のない豊かな社会を築きましょう。

☎人権推進課  
Tel. 072・489・4505



犯罪被害者相談 及び 障がい者差別 の相談は人権推進課Tel. 072-489-4505へ

# 文化センター

【6月休館日】毎週水曜日  
 【受付時間】9時～20時  
 【問い合わせ先】Tel 072-471-9100

## 阿見真依子ピアノコンサート

日 6月10日(土) 14時開演 場 大ホール  
 内 宝塚ベガ音楽コンクール第1位、ロベルト・シューマン国際コンクール第3位など、数々の賞を受賞している実力派ピアノリストによる演奏  
 費 一般2,000円、小・中学生1,300円(当日:一般2,500円/小・中学生1,500円)  
 ※未就学児は入場できません。

### 作ってかざるん隊 随時募集中!

サラダホールでは四季折々をテーマに館内装飾を行っています。チャレンジ精神旺盛な人や物を作ったりする事が大好きな人大歓迎! 詳しくはサラダホールまで。

## 【貸館受付】

令和6年7月分(市内の人のみ)  
 …令和5年7月1日(土)9時30分までにホワイエへ  
 (日程が重複した場合は抽選/電話予約はできません)  
 ※市外の方は令和6年6月分の受け付け(先着順)を文化センター事務所で開始します。

## 第30回 阪南サラダ寄席

日 6月24日(土) 14時開演  
 場 小ホール  
 内 桂阿か枝、桂枝曾丸、笑福亭呂翔、(三味線)浅野美希  
 費 一般1,500円、中学生以下700円(当日各200円増)  
 ※未就学児は入場できません。

## 第30回セタコンサート

日 7月2日(日) 13時30分開演(13時開場)  
 場 大ホール  
 内 阪南市合唱連盟加盟7団体、セタ合唱団、桃の木台小学校合唱団(30周年記念ゲスト出演)  
 ※セタ合唱団は申し込み不要で、当日でどなたでも参加できます(演奏曲/たなばたさま)  
 事務局 Tel 072-476-1847

# 図書館

【6月休館日】毎週水曜日  
 【開館時間】日～木曜日・祝日 10時～17時  
 金・土曜日は19時まで  
 【問い合わせ先】Tel 072-471-9000

## ふれあい号の巡回予定

場所	時間	6月
コメリ箱の浦従業員駐車場	13:30～13:50	2日(金)
はつめ公園	14:10～14:30	2日(金)
箱作駅海側	14:50～15:10	2日(金)
桃の木台西公園	14:00～14:20	6日(火)
あたごプラザ	10:30～10:50	6日(火)
光陽台2号公園	13:10～13:30	6日(火)
さつき台幼稚園	14:00～14:20	20日(火)
東鳥取公民館	11:20～11:40	2日(金)
緑ヶ丘住民センター	14:50～15:10	30日(金)
和泉鳥取台住民センター	14:10～14:30	30日(金)
山中溪住民センター	13:30～13:50	30日(金)

※図書貸出券が必要です。  
 貸出冊数 1人20冊まで  
 返却期限 次の巡回日まで(約1か月)  
 返却場所 ふれあい号または図書館



## What's New

### 図書館キャラクターの名前を募集します!

阪南市立図書館のオリジナルキャラクターが誕生しました。キャラクターの名前を皆さんからの応募で決定します。どなたでも参加できます。たくさんのご応募をお待ちしています!



応募期間 6月1日(木)～30日(金)

※図書館に応募用紙と応募箱があります。

	日程	場所(館内)	対象
おはなし会 <b>無料</b>	毎週土曜日 14時～14時30分	おはなしのへや	3歳～小学生
はじまりはじまり♪紙芝居 <b>無料</b>	毎週日曜日 14時～14時20分	紙芝居コーナー	どなたでも
おひざにだっこのおはなしかい <b>無料</b>	6月12日(月) 10時30分～10時50分	おはなしのへや	0～2歳児とその保護者
すくすくタイム	6月12日(月) 10時～12時	小さな子ども連れの人のための図書館開放時間です。お子さんの声を気にせず一緒に本を読んだり、絵本の読み聞かせをしたりできます。	

# 公民館

【6月休館日】毎週月曜日  
 【問い合わせ先】  
 中央公民館 Tel 072-489-4544  
 尾崎公民館 Tel 072-471-0531  
 東鳥取公民館 Tel 072-471-0050  
 西鳥取公民館 Tel 072-472-3188

## ■尾崎公民館

### ◎子ども将棋広場

初心者・親子でも参加できます。事前申し込み不要です。  
 日 6月4日(日)、7月2日(日)、8月6日(日)、13時～16時

### ◎ニュースポーツを楽しもう「卓球バレー・ポッチャ」講座(全4回)

卓球バレーは、卓球の道具を使って、1チーム6人で椅子に座ってバレーボールのルールで楽しむニュースポーツです。ポッチャは、パラリンピックの種目で、2チームが互いに白い目標球に自分のチームのボールを近づけて得点を競う、ペタンクに似た球技です。運動機能に障がいのある競技者向けに考案された障がい者スポーツの一つです。  
 日 6月20日(火)・27日(火)、7月4日(火)・11日(火)、13時30分～15時30分 **定**先着20人 **持**運動できる服装・上靴、飲み物、タオル **申**6月6日(火)から

### ◎パソコン講座「初めてのExcel」

初歩からExcelを学ぶ入門編です。  
 日 6月22日(水)10時～12時  
**対**文字入力できる人 **定**先着10人 **持**ノートパソコン **申**6月6日(火)から



※申し込みは9時から電話または来館で。記載のない限り費用は無料です。

### ◎心と体の元気UP講座「笑って心と体をリフレッシュしよう!!」(全5回)

日 6月22日(水)・29日(水)、7月6日(水)・13日(水)・20日(水)、10時～11時30分 **定**先着12人 **持**上靴、飲み物、タオル **申**6月6日(火)から

## ■東鳥取公民館

### ◎公民館研修会「公民館はおもしろい」～社会教育・生涯学習を踏まえて～

日 6月18日(日)10時～11時30分 **講**萩原雅也さん(大阪樟蔭女子大学特任教授) **定**先着30人 **申**6月6日(火)から

### ◎人生100年時代! 未来のための健康プロジェクト講座第1回「健康長寿の秘訣～ながーく元気であるために～」

自分の健康状態を知るために健康診断について学び、元気に過ごすために、必要な健康習慣について学びましょう。また、病気にならない備えについて一緒に考えましょう。  
 日 6月27日(火)13時30分～15時 **定**先着30人 **申**6月4日(日)から



### ◎講堂でグランドピアノを弾いてみませんか

グランドピアノ(ヤマハG2E)の演奏を自由に楽しみませんか?一人またはグループで講堂を独占して演奏できます。  
 日 6月28日(水)9時～11時40分 **定**先着8人(一人/1グループ20分) **申**6月7日(水)から(空きがある場合は当日申し込みでも演奏できます)

### ◎男の料理体験教室

手軽に楽しく料理を作ってみませんか。  
 日 7月15日(土)・22日(土)、10時～13時 **内**レモンクリームパスタ、鶏みそ漬けと季節野菜の素あげ添え、ホットケーキバナナソース(両日とも同じ内容) **対**男性 **定**各先着10人 **持**エプロン、三角巾、布巾 **申**6月4日(日)から

## ■西鳥取公民館

### ◎子育てサークル参加者募集

笑顔で子どもと一緒に過ごしています。たまひよっち/6月8日(水)、つくしんぼ/6月23日(金)、でんでんむし/6月27日(火)、7月25日(火)、キティママ/7月11日(火)  
 ▶いずれも10時～12時  
 ※でんでんむしは材料費600円が必要です。

### ◎エンゼルファミリー(障がいのある子どもの音楽療法)

音の出るおもちゃや楽器を通して、遊びながら音楽に親しみます。  
 日 6月10日(土)・24日(土)、7月8日(土)・22日(土)、10時～11時30分 **対**子どもと保護者

### ◎ロビーコンサート

アコースティックでどこか懐かしいメロディー。土曜の午後のひとときを楽しみませんか。演奏はフォークソングジャンボリーです。  
 日 6月24日(土)13時30分～15時30分 **申**不要

### ◎公民館研修会「公民館はおもしろい」～社会教育・生涯学習を踏まえて～

日 6月25日(日)10時～11時30分 **講**萩原雅也さん(大阪樟蔭女子大学特任教授) **定**先着30人 **申**6月6日(火)から

**◎ラベンダースティック講習会**  
**ラベンダーの自然の香りを楽しみながら♪** ラベンダーにリボンを編み込んだ香りのスティックを作ってみませんか？  
 日 6月14日(水) 10時～12時(雨天決行)  
 場 せんなん里海公園しおさい楽習館  
 定 先着15人 費 200円(駐車料金が別途320円必要です)  
 申 6月6日(火) 10時から電話で  
 同公園管理事務所 Tel 072-494-2626

**◎「親子しぜん体験会」海の生の生き物発見!** 見るだけじゃつまらない…そんな子どもたち集まれ! 実際に触って感じてみよう!  
 日 6月18日(日) 13時～15時(小雨決行)  
 場 せんなん里海公園しおさい楽習館  
 対 4歳～小学生(保護者同伴)  
 定 30人 費 無料(駐車料金が別途640円必要です)  
 持 タオル、帽子、水筒、ぬれてもよい服・靴  
 申 6月1日(水) 10時から6月9日(金) 15時まで  
 に電話で(1グループ5人まで/申し込み多数の場合は抽選、6月10日(土)に抽選発表)  
 同公園管理事務所 Tel 072-494-2626

**◎第26回阪南洋画クラブ作品展**  
 西鳥取公民館で隔週土曜日、油絵の制作に励んでいるクラブ員の作品を展示します。  
 日 6月23日(金) 12時～17時、6月24日(土) 10時～17時、6月25日(日) 10時～16時  
 場 サラダホール2階展示室  
 費 無料  
 同事務局 Tel 072-476-0532

**◎韓国語講座(全8回)** 文字の仕組みと発音、簡単な挨拶などをネイティブの先生と楽しく学びます。  
 日 6月23日(金)から毎週金曜日、①13時30分～14時30分 ②14時45分～15時45分  
 場 地域交流館  
 定 各先着12人(一人1講座のみ)  
 費 全8回で4,000

円、テキスト代2,200円  
 国際文化交流協会 Tel 090-6489-2803

**◎ため池の生きもの観察会**  
 旭石山登山道を15分程登ったところにある通称タコ池で生き物を観察します。人の手があまり入っておらず、水草や昆虫が豊富などです。  
 日 6月25日(日) 9時30分～12時頃  
 場 阪南スカイタウン展望緑地駐車場集合  
 講 中村進さん(環境省自然公園指導員)  
 定 先着20人(小学生以下は保護者同伴)  
 費 100円(保険代)  
 申 6月20日(火)までに、参加者全員の氏名・年齢・連絡先(当日連絡のつく電話番号など)を電子メール(kawazoe0919@gmail.com)で  
 同自然と本の会 Tel 090-2107-0919  
 電子メールはこちらから→

**◎初夏の展示会** 風蘭、富貴蘭、山野草花とメダカの展示会です。  
 日 6月25日(日) 10時～16時  
 場 地域交流館  
 定 150人 費 無料  
 同関西富貴蘭会 Tel 072-472-3366

**◎2023 気ままにコンサート**  
 フォークソング・ポップスなどを気ままに演奏します。皆様のご来場をお待ちしています。  
 日 6月25日(日) 13時30分～16時(13時開場)  
 場 サラダホール小ホール  
 定 100人 費 無料  
 同事務局 Tel 072-476-2724

**◎終活セミナー** ゲームを通してエンディングノートを書いてみませんか？  
 日 7月22日(土) 14時～15時30分  
 場 尾崎住民センター  
 定 先着15人 費 笑がおの会会員200円、会員以外500円(資料・エンディングノート・お茶付き)  
 申 6月4日(日)から  
 同事務局 Tel 072-479-4787

**◎中学生バレーボール教室** レベルアップ・苦手を克服したい、バレーをする環境が無い、受験勉強の息抜きに。とにかくバレーがしたい、バレーが好きの人集まれ! 週2回の活動ですが、自分のスケジュールに合わせて気楽に調整できます。体験希望者は事前にご連絡ください。  
 日 毎週火曜日他、19時～21時  
 場 上荘小学校体育館他  
 対 小学6年生～高校生  
 費 月1,000円(入会費・年会費不要)  
 同 Million Wings Tel 072-415-1617

**◎東鳥取うたクラブ「さくら」会員募集** 童謡、歌謡曲から日本歌曲までいろんなジャンルの曲をみんなで楽しく歌いませんか。6月7日(水) 12時から無料体験と説明会を開催します。  
 日 第1・3水曜日、12時～12時45分  
 場 東鳥取公民館  
 費 月2回1,000円  
 同事務局 Tel 090-3656-5689

**【記号の意味】**  
 日 日時 場 ところ 対 対象 資 資格  
 講 講師 内 内容 賃 賃金 費 費用  
 定 定員 持 持ち物 申 申し込み  
 郵 郵便 空 電話 FAX ファクス  
 Web ウェブ E 電子メール 窓 窓口



**株式会社ほっかほっか亭総本部と災害協定を締結しました**  
 本市で大規模な災害が発生した場合において、避難所などで必要となる弁当や飲料水の供給が迅速に行えるよう「災害時における物資の供給に関する協定」を締結しました。

6月の市民無料相談

市役所 ☎ 072-471-5678

相談内容	日時 問い合わせ先	相談内容	日時 問い合わせ先
人権相談(人権擁護委員)	15日(木) 13時～15時 人権推進課 072-489-4505	法律相談(弁護士) 要予約	5日(月)・14日(水)・23日(金)、13時～17時 人権推進課 072-489-4505
国民健康保険料納付相談(夜間・休日)	夜間…12日(月) 17時15分～20時(受け付けは19時30分まで) 休日…ありません 保険年金課 072-489-4528	行政相談(行政相談員) 要予約 国の行政に対する苦情・要望	20日(火) 13時30分～15時 人権推進課 072-489-4505
児童相談	子ども家庭総合支援拠点(家庭児童相談室) 072-470-1401	相続などの相談(行政書士) 要予約	毎月第4木曜日(祝日除く)、13時～16時 申し込み:大阪府行政書士会 Tel 072-457-9186 人権推進課 072-489-4505
教育相談	学校教育課 072-489-4541	若年者等のためのしごとの出張相談 要予約	毎週火曜日 11時～17時 生活環境課 072-489-4514
消費生活相談	毎週月・火・水・金曜日、12時～15時30分(電話受付・相談開始13時から) 生活環境課 072-489-4514	就労・生活相談 要予約	原則毎月第1・2・4木曜日、13時～17時 生活環境課 072-489-4514
DV相談	DV相談専用電話 072-488-7084	母子父子家庭・寡婦生活相談 要予約	こども支援課 072-489-4519
くらし丸ごと相談室/地域の福祉相談(CSW)	市民福祉課 072-489-4520	女性総合相談 要予約(専門相談員)	毎週月～木曜日 10時～12時、13時～16時 人権推進課 072-489-4505
介護相談	介護保険課 072-489-4526	障がい者相談 要予約	まつのき園 072-471-6863
奨学金等支援相談①	学校教育課 072-489-4541	※①②③は人権協会 072-472-6111 でも受け付けます。 ・時間記載がないものは8時45分～17時15分の間、随時受け付けます(いずれも閉庁日を除きます)。	
地域就労支援相談②	生活環境課 072-489-4514	地域福祉、ボランティア、資金貸付、「ひきこもり」などに関する相談	阪南市社会福祉協議会 072-472-3333
人権相談(人権相談員)③	人権推進課 072-489-4505	経営全般に関する相談	阪南市商工会 072-473-2100

4月末日の市の人口(前月比)

◆市内人口 51,181人 (-30)  
 男 24,357人 (-5)  
 女 26,824人 (-25)  
 ◆世帯数 24,157 (+29)

4月の主な事由別異動者数

◆転入 124人 ◆転出 118人  
 ◆出生 12人 ◆死亡 48人



共創による新しい地域価値が創造され、誰もが輝ける舞台都市・阪南

～編集後記～

ボランティアで清掃活動や子どもの見守り活動などをされる皆さんがたくさんいる阪南市。街角でお見かけするたび本当に頭が下がります。(M) イベント撮影は阪南市の魅力を知れるだけでなく、会場にいる皆さんと撮影を通して色々なお話しができるので、私にとってはとても幸せな時間です。(K)



大阪・関西万博を阪南市から盛り上げていきます

株式会社凸版印刷から、大阪・関西万博機運醸成のための横断幕をご寄附いただきました。誌上を借りてお礼申し上げます。万博のテーマ「いのち輝く未来社会のデザイン」を阪南市でかたちにしていくため、里山・里海をフィールドに、環境・健康分野を中心とした共創の取り組みを実施していきます。



ネイティブの先生とアメリカの生活や文化を体験!

阪南市教育支援センター「シンパティア」(旧尾崎幼稚園)で、小学3年生の希望者を対象にHannan Challenge Dayを開催しました。阪南市内の小中学校で英語を教えている外国人の先生と一緒に、ゲームやクイズなどを通して、楽しくアメリカの生活や文化などを学びました。お約束は「元気よく楽しむ」「たくさんの人と話す」「英語を使う」。最初は恥ずかしそうにしていた子どもたちも、明るく表現豊かな先生とコミュニケーションをとることで、楽しみながら英語に触れることができました。当日の様子は、5月放送の阪南TVで視聴できます。

まちの話題



# 7月で祝50回放送！ 阪南TV

生配信は  
毎月第3火曜日の  
12時から！

阪南TVは、本市が包括連携協定を締結している株式会社エフシー・大阪と協力して平成31年2月からYouTubeを利用して配信を行っているインターネット番組です。本市の行政情報だけでなく「人」「まち」の魅力をテーマに発信し続けている阪南TVをご紹介します！

生配信は  
こちらから→



見逃し配信は  
こちらから→



☎シティプロモーション推進課 Tel. 072-489-4510



## お薦めコーナー① はなてい ch.DX

市民協働・共創事業提案制度に応募し採択された、阪南市盛り上げ隊（浜のおばちゃん家）が、本市の最新の情報をお届けするコーナーです。まだ知られていない阪南市の魅力を知ることができます！

春から  
リニューアル！



## お薦めコーナー② ことことHANNAN♪

地元の話題を  
クローズUP！

シティプロモーション推進担当職員が様々な活動をされている市民の皆さんを取材し、紹介するコーナーです。これまでに取材してきた皆さんの動画は右の2次元コードからいつでも見ることができます。皆さんぜひ一度ご覧ください！



### ことことHANNAN♪の名前の由来は？

本市には「このまちを良くしたい」「こんな活動をしています」という人がたくさんいます。このコーナーの名前は、そんな人たちを小さな戸（小→こ、戸→と）に例え、直接話を聞き、活動を紹介していくことで一つずつ戸を開き、本市の魅力あふれる人たちを紹介したいという思いから名付けられました。



これまでこんな  
人に取材をして  
きました！

第41回放送



テントサウナ事業に取り組み、あべのハルカス展望台でサウナイベントを企画した本市在住で大学生の谷勇紀さん

第46回放送



東京ガールズコレクション和歌山2023でキッズモデルとしてランウェイを歩いた、本市在住の前田海翔さん



毎月3日までに広報誌が届かない場合  
配布業者(株)ダイコク  
フリーダイヤル Tel. 0120-60-3912へ  
(日曜日・祝日を除く9時～18時)



市役所からの防災行政無線の放送内容  
フリーダイヤル Tel. 0120-931516  
放送後1時間の間、聞くことができます。  
(Jアラート、定時放送を除く)

### 市民憲章

- 心のふれあいを大切にすまちをつくりましょう
- 教養と文化の高いまちをつくりましょう
- みんなで助け合う明るいまちをつくりましょう
- 健やかに楽しく働けるまちをつくりましょう
- 恵まれた自然と調和したまちをつくりましょう



広報はんなん

令和5年(2023)6月号  
No.608

発行日/令和5年6月1日 編集・発行/阪南市未来創生部シティプロモーション推進課  
〒599-0292 大阪府阪南市尾崎町35-1 ☎072-471-5678 FAX/072-473-3504  
電子メール/kouhou@cityhannan.jp ウェブサイト/https://www.cityhannan.jp

