

ひととまち 親しみを感じる広報誌

広報はんなん

12

令和4(2022)年
No.602

つなぐ
ものづくりの心

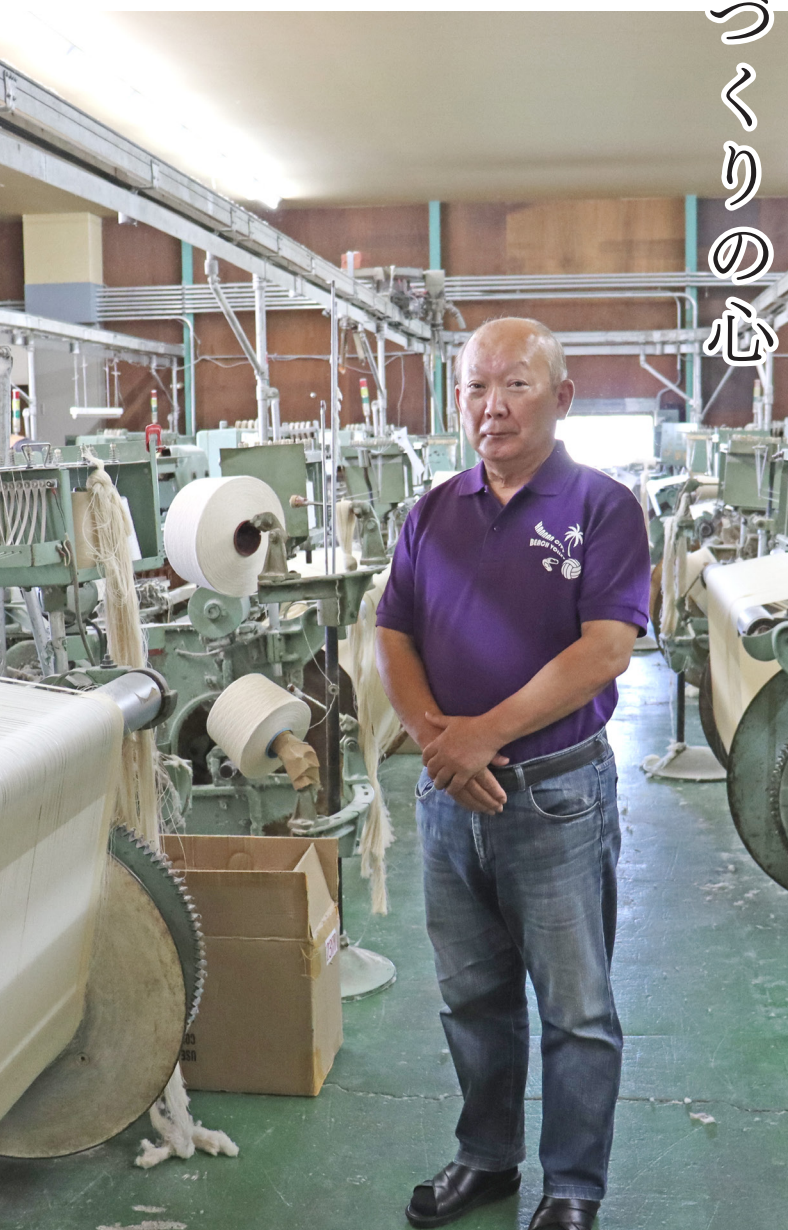

※新型コロナウイルス感染症の拡大防止対策のため施設などの休館日、イベントなどの開催が中止・変更となる場合があります。
最新の情報は、本市ウェブサイトをご覧ください。

つなぐ ものづくりの心



本市では、かつて和泉砂岩の石材加工や和泉瓦の製造、紋羽織生産が盛んでした。特に繊維産業では紀州和歌山の織屋から綿織物の技法が、江戸時代後期に伝えられたとされており、その後、紡績業などの繊維産業が伝統的な地場産業として受け継がれてきました。

その後、産業構造の変化などにより、伝統産業の一部は衰退しましたが、「ものづくりの心」は受け継がれ、現在でも繊維産業や金属製造業、食品製造業など、大阪府内、また全国的にも知名度の高い企業が存在します。

地域をリードする優れたものづくりの企業を取材しました。

（関）シテイプロモーション推進課
Tel 471・5678（内線2506）



特集



和泉チエン株式会社



- 本社 箱作 100-1
- Tel 476-1121
- 創業 大正5年(1916年)
- 従業員数 207人
- 事業内容 チェーン製造・機械金属製品製造



▲9月末に本社横に完成した事務棟。その他、桃の木台に新たな工場用地を取得するなど、生産増強、事業の効率化をめざしています。

世界のトップアスリートの活躍を支える技術の結晶!



▲IZUMI-KAI
極限まで駆動抵抗を軽減させ、スムーズに動力が伝えられること、また耐久性を追及した製品です。



和泉チエン(株)は、関西唯一の自転車用チェーンの専門製作所として、第一次世界大戦中の1916年に創業した会社です。
自転車用、二輪車用、自動車用チェーンのほか、産業機械用チェーンなど幅広い用途のチェーンを製造しています。
本社工場で製造されている製品のうち、7割強がスポーツ自転車部品の世界シェア第1位である(株)シマノの自転車用チェーンで、同社で販売しているハイグレード製品に採用されています。また、製造全体のうち約2割は産業機械用チェーン世界シェア第1位である(株)椿本チェーン



向けとなり、多種多様な小型ローラーチェーンを製造しています。

世界のトップアスリートが認めるチェーン

大手2社向けチェーンとは別に、オリジナルブランドの自転車用チェーン(シングルスピード)：自転車競技用の変速しないもの(イ)も製造しており、その中でも「IZUMI-KAI」は、昨年開催された東京オリンピックに向け、米国の自転車競技代表チームのため改良して作られたもので、オリンピックのみならず、各種世界大会でも一流アスリートに採用され、好成績を収めています。

新しいものづくりへの挑戦

「これまでの取引先を大切にしつつ、新たな企業向けの製品や、チェーン以外の新しいものづくりにも挑戦していきたい」と東野社長のためめ努力と挑戦は続きます。



株式会社 和紙の布

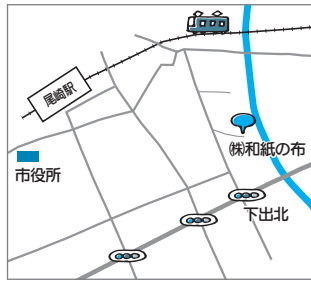

- 本社 下出 305-1
- Tel 473-3102
- 創業 昭和 37 年(1962 年)
- 従業員数 5 人
- 事業内容 和紙布織物



こんなところにも （株）和紙の布の木糸製品！



木糸は、間伐材を細かくチップ状にし、セルロースを抽出して和紙を作り、それを細長く切ってより合わせることでできます。トートバック（関西電力）、ハンカチ（JR 東日本）、手ぬぐい（モスバーガー）など、これまで請け負った木糸製品は、工場横のショールームで展示されています。



（株）和紙の布は、約 23 年前から和紙の糸を使った織物開発に挑戦し、開発された「和紙の布」は、海外有名ブランドからも熱い視線が注がれています。和紙の布は、非常に軽く、抗菌性・防臭性に優れ、紫外線から体を守ってくれます。敏感肌の人にも優しい素材です。また約 10 年前、主に杉やヒノキなどの間伐材からできた糸（木糸）を地元繊維事業者、抄紙会社、大学、デザイナーの協力によって開発することに成功しました。環境保全につながる木糸を使った製品は、今、大手企業や行政関係者などから関心を集めています。



歴史や思いのこもった材を一つずつ丁寧に
奈良の吉野杉、京都の北山杉など 13 の都道府県から間伐材を使った製品の依頼を請け負っています。中には、陸前高田の奇跡の一本松のような思いのこもった材や、歴史のある神社仏閣の修復作業から出た材など、無駄なく別の形で生まれ変わらせたいという思いを大切にし、お預かりした材ごとに木糸を製作し、木糸の製品を届けています。

廃棄されるものの再利用を織物業から提案したい
「全国 47 都道府県のいろいろな特色の木から製品を生み出したい。そして、間伐材と同じように行き場困っている木や植物を、環境に配慮した方法で紙、糸、そして布にし、無駄なく使えるようにしたい」そう語り、既に次の研究に動き出している阿部社長の飽くなき挑戦は続きます。

関空ニュー

■新国内線エリアオープン記念 そらやん「AR」が登場

関西国際空港では現在、開港以来初の大規模リノベーション工事が進行中です。

10月26日には、T1リノベーションの第1弾として新国内線エリアがオープンしました。

そんな新国内線エリアのオープンを記念して、そらやんのARフォトスポットが登場！右の2次元コードを読み取ると、そらやんARを好きな場所で出現させることができます。

その他にも、第1ターミナルビル国内線の保安検査後のエリアに違ったポーズをするそらやんARスポッ

トをご用意していますので、第1ターミナルビルで国内線の飛行機をご利用の人は、ぜひ別のそらやんARと一緒に記念撮影をお楽しみください。

撮影した写真や動画は保存できるので、SNSなどで「#そらやんARを撮ってみた」とハッシュタグをつけてシェアしてお楽しみください。ぜひ、新しくなった国内線エリアでの新感覚のフォトスポットをご体験ください。

◎関西国際空港案内
Tel 455-2500



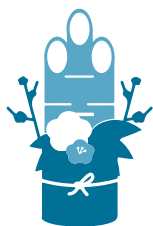

年末年始の業務案内

～市役所本庁の業務日は年末が28日(水)まで
年始は4日(水)から～



年末年始は、業務を一部変更して行います。各施設の休館日などは、下記のとおりです。休業期間中、皆さんには大変ご不便をお掛けしますが、お間違えのないようご注意ください。

| 施設名 | 12月 | | | | | | 令和5年1月 | | | | | |
|-----------------|---------|---------|---------|---------|---------|---------|--------|--------|--------|--------|--------|--------|
| | 26 月 | 27 火 | 28 水 | 29 木 | 30 金 | 31 土 | 1 日 | 2 月 | 3 火 | 4 水 | 5 木 | 6 金 |
| 市役所 | | | | 休 | 休 | 休 | 休 | 休 | 休 | | | |
| 保健センター | | | | 休 | 休 | 休 | 休 | 休 | 休 | | | |
| いきいき交流センター | | | | 休 | 休 | 休 | 休 | 休 | 休 | | | |
| 公民館 | 休 | | | 休 | 休 | 休 | 休 | 休 | 休 | | | |
| 図書館 | | | 休 | 休 | 休 | 休 | 休 | 休 | 休 | 休 | 休 | |
| 文化センター | | | 休 | 休 | 休 | 休 | 休 | 休 | 休 | 休 | | |
| 総合体育館 | | | | 休 | 休 | 休 | 休 | 休 | 休 | | | |
| わんぱく王国 | | | | 休 | 休 | 休 | 休 | 休 | 休 | | | |
| 泉南阪南共立火葬場 | | | | | | | 休 | | | | | |
| サンエス温水プール | | 休 | | 休 | 休 | 休 | 休 | 休 | 休 | 休 | | |
| コミュニティバス | | | | | 休 | 休 | 休 | 休 | 休 | | | |
| ごみ収集 ※詳細は5ページ参照 | | | | | | 休 | 休 | 休 | 休 | 休 | | |
| 市民病院 | | | | | 休 | 休 | 休 | 休 | 休 | | | |
| MIZUTAMA 館 | | | | | 休 | 休 | 休 | 休 | 休 | 休 | | |
| 地域交流館・夢プラザ | 休 | 休 | | 休 | 休 | 休 | 休 | 休 | 休 | | | |
| 防災コミュニティセンター | | | 休 | 休 | 休 | 休 | 休 | 休 | 休 | 休 | | |

休 …利用できない日
※出生や死亡など戸籍関係の届け出の受け付けや死体(胎)埋火葬許可証の交付などの業務は、年末年始の期間も行っています。

し尿収集について
年末は29日(水)まで、年始は5日(木)からとなります。
☎生活環境課(内線2266)

**阪南市民病院
小児休日夜間救急輪番**
令和5年1月2日(月)
22時～翌日6時
☎阪南市民病院Tel 471-3321



※市民病院は、12/29は午前診のみです。

「泉州南部初期急病センター」年末年始の診療のご案内

- 診療日 12月30日(金)～令和5年1月3日(火)
- 受付時間 9時30分～11時30分、12時30分～16時30分
- 診療科目 内科・小児科
- *健康保険証、医療証などを持参してください。
- *感染拡大防止のため、マスクを着用してください。
- *新型コロナウイルス感染症対策として、受付と問診をインターホンで行い、自家用車で越しの場合は、自家用車で待機をお願いします。
- *新型コロナウイルスの感染が疑われる場合は、「**新型コロナ受診相談センター** (Tel 06-7166-9911)」に相談し、指示を受けてください。
- *内科・小児科以外を受診したい、またはどこで診てもらえばよいか分からない場合は「**救急安心センターおおさか** (Tel # 7119 または 06-6582-7119)」に問い合わせてください。

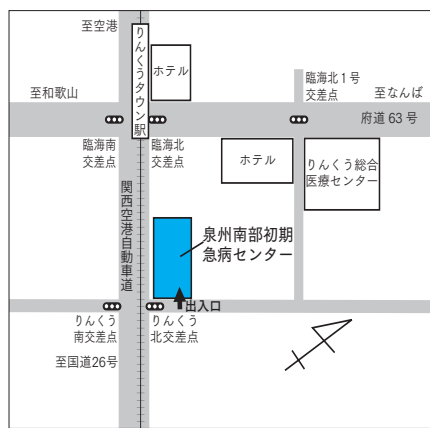

☎泉州南部初期急病センター
Tel 464-6040 Fax 464-6041
住所：泉佐野りんくう往来北1-825

年末年始の ごみの収集日



右記の収集日程を確認の上、**ごみは午前8時までに出してください。**

年末年始はごみの量が多くなり、収集が午後になる地区もあります。また、不燃・粗大ごみの申し込みは、年末の掃除などで混み合いますので、早めの申し込みをお願いします。

☎資源対策課 Tel 483-5876
(7時45分～16時15分)

| 年末年始の 収集日程 | Aコース 収集品目 | Bコース 収集品目 |
|----------------------------------|--------------|--------------|
| 12月29日(木) | 可燃ごみ | 紙製容器包装類 |
| 30日(金) | 紙製容器包装類 | 可燃ごみ |
| ※12月31日(土)～令和5年1月4日(水)の収集はありません。 | | |
| 令和5年 1月5日(木) | 可燃ごみ | 収集はありません |
| 6日(金) | 収集はありません | 可燃ごみ |
| ※1月7日(土)～9日(祝)の収集はありません。 | | |
| 10日(火) | 可燃ごみ | プラスチック製容器包装 |
| 11日(水) | プラスチック製容器包装 | 可燃ごみ |

収集コースの地区名などは、本市ウェブサイト→
をご覧くださいか、お問い合わせください



不燃・粗大ごみの出し方

「ごみ総合受付センター」に電話、
ファクスまたは本市ウェブサイトから
予約してください。

不燃ごみは「市指定不燃ごみ
専用袋(有料)」に入れ、
粗大ごみは「粗大ごみ処理券
(有料)」を貼り付けて、指定
された日に出してください。

▼市指定不燃ごみ専用袋



▲粗大ごみ処理券

※セット(応接用ソファとテーブル、学習机とイスなど)の場合、粗大ごみに貼る処理券の枚数を少なくできる場合があります。詳細はお問い合わせください。

不燃ごみ例

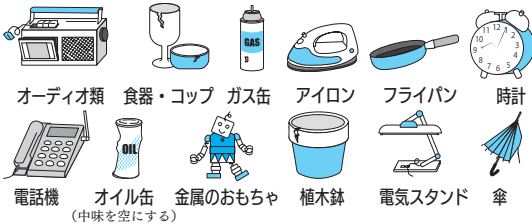

粗大ごみ例



不燃・粗大ごみの申し込みは
☎ごみ総合受付センター Tel 483-9200
Fax 483-8856

年末の家庭系臨時ごみの清掃工場直接搬入について

☎泉南清掃事務組合 Tel 484-0581

年末の清掃工場は例年、工場敷地内・入口付近・
周辺道路に至るまで、大変な混雑となります。

新型コロナウイルス感染症予防のため、できる
限り直接の搬入は避け、本市の定期収集や、ごみ

総合受付センターなどの利用をお願いします。

引っ越しなどで発生するごみなど、やむを得ず
清掃工場へ持ち込む場合は、なるべく **12月10
日(土)までに持ち込んでください。**



広告掲載枠

まだマイナンバーカードをお持ちでない人へ 2次元コード付き交付申請書が 順次送付されます！

交付申請書の右下にある2次元コードをスマートフォンなどで読み取ることによって、オンラインで簡単にマイナンバーカードの申請ができます。

交付手数料は無料です。マイナポイント第2弾の対象となるマイナンバーカードの申請期限は、12月末日までとなりますので、お早めにマイナンバーカードの申請をお願いします。

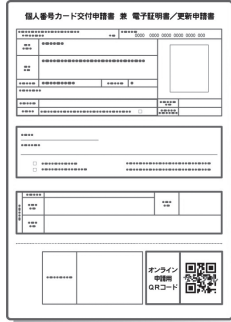

▲2次元コード付き
交付申請書

☎カードの申請について：市民課（内線 2660）、マイナポイントについて：政策共創室（内線 2334）

●以下の人には送付されません。

- ・75歳以上の人で、令和4年4月までに後期高齢者医療広域連合からマイナンバーカード交付申請書が送付されている人
- ・令和4年1月1日以降に出生または国外から転入した人
- ・在留期間の定めのある外国人
- ・配偶者からの暴力（DV）、ストーカー行為など、児童虐待及びこれらに準ずる行為の被害者として、住民票の住所と異なる居所情報を登録している人



関空ニュース

KIX-ITM カード キャンペーン

皆さま、KIX-ITM カードをご存じでしょうか。

KIX-ITM カードは、関西国際空港（KIX）と大阪国際空港（ITAMI）の提携店舗での優待や空港駐車場割引を受けることができるとしてもお得なカードです。

入会費・年会費無料・即日発行可能なので、関西国際空港・大阪国際空港をご利用の際はぜひご入会ください！

さらに、2022年12月～2023年2月にはカード会員さま向けキャンペーンも実施予定です。

詳細は KIX-ITM カードウェブサイトですぐ紹介していきますので、右の2次元コードからチェックしてみてください。

☎関西国際空港案内Tel 455-2500

もっとおトクに、
もっと素敵な旅になる一枚

KIX-ITM CARD

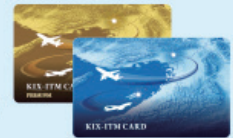

ウェブサイトは
こちらから↓



©Kansai Airports SORAYAN



広告掲載枠



お茶セミナー 参加者募集

本市は、株式会社伊藤園と連携し、自治体 SDGs モデル事業の取り組みの一つとして「お茶のある暮らし」をキーワードにした市民の健康づくりを推進しています。

今回は第3回目になりますが、初めての人も大歓迎です！ 心豊かな「お茶のある暮らし」への一歩を踏み出してみませんか。

☎保健センター Tel 472-2800



日時 令和5年1月18日(水)
①9時～②10時30分～③13時30分～
(各回45分/各回とも同じ内容です)
場所 保健センター
内容 講演「お茶の健康性について」
対象 市内在住・在勤・在学の人(小学生以下は保護者同伴)
定員 各回先着12人
費用 無料

持ち物 筆記用具
申し込み 12月6日(火)～14日(水)に住所・氏名・年齢・電話番号・メールアドレス・参加人数(1グループ3人まで)を応募フォームまたは直接保健センター窓口まで

※電話申し込みはできません。

応募フォームは
こちらから→



トピックス

第6回 新春桃の木寄席 無料

桃の木台小学校落語クラブの子どもたちと笑福亭鶴笑さん、桂雪鹿さんの落語や大喜利をお楽しみください。

日時 令和5年1月12日(水)
13時30分(13時開場)

場所 桃の木台小学校体育館

★ゲスト★

笑福亭鶴笑さん
桂雪鹿さん

☎学校教育課(内線2348)



地元産品の定期市を 毎月1回土・日曜日に開催

12月は18日(日)に開催!

時間 10時～16時

場所 阪南スカイタウンデイリーカーナート前広場
楽しいイベントも同時開催します。阪南の美味しいものが勢ぞろい、お誘い合わせの上お越しください!
☎阪南市商工会 Tel 473-2100



9月初旬に販売した 「阪南市プレミアム商品券」の使用期限は 令和5年1月15日(日)です

～期限後は使用できませんのでご注意ください～

☎まちの活力創造課(内線2235)

広告掲載枠



泉州南広域消防本部からのお知らせ

☎泉州南広域消防本部警備課 Tel 469-0119

■歳末火災特別警戒実施中

「お出かけは マスク戸締り 火の用心」

年の瀬を迎え慌ただしくなり、火に対する警戒心が薄れがちになるこの時期、各消防署では歳末火災特別警戒を実施します。期間中は、昼夜の巡回を強化し、火遊びや放火などによる火災の防止に取り組みながら、皆さんに「火の用心」を呼びかける巡回広報を行います。

また、消防車や救急車の通行の妨げとなる駐車車両の移動や消火栓・防火水槽付近に置かれた物品の撤去指導の強化など、火災被害の低減に取り組みます。火の元、火の取り扱いには細心の注意を払うようお願いします。

12月18日(日)～31日(土)

《放火されない環境作り》

放火による火災を防止するために、家の周りを常に整理し、大掃除などで出たごみは、収集日の朝に出すなど、放火されない環境を作りましょう。

■年末年始の救急医療情報

12月29日(木)～令和5年1月3日(火)に診察している病院の情報をウェブサイトに掲載します。

※救急搬送や当直医師の変更などで診察できないこともあるため、受診前に必ず病院に電話で確認してください。

※小児科や眼科、耳鼻咽喉科は、診察している病院が限られているため、早めに受診してください。

■病院の受診や救急車を呼ぶなどの判断に迷ったとき

相談員や看護師などが医師の支援体制のもと、相談に応じます。

※緊急時には迷わず **119番** をしてください。



救急安心センターおおさか

▶ 24時間体制で救急医療相談に対応

携帯電話・PHS・プッシュ回線からは#7119

IP電話・ダイヤル回線からはTel 06-6582-7119

小児救急電話相談（夜間の子どもの急病など）

▶ 相談日時 毎日、20時～翌日8時

携帯電話・PHS・プッシュ回線からは#8000

IP電話・ダイヤル回線からはTel 06-6765-3650



自主防災組織について

自主防災組織とは、住民一人一人が「自らの命は自ら守る」「自分たちの地域は、自分たちで守る」という考え方に立って、自主的に防災活動を行う組織のことで、災害時の活動だけでなく、日頃から災害を未然に防ぐための活動や災害に備えた避難訓練や消火訓練などを行います。

大規模な災害が発生した場合、被害を最小限に食い止めるには、行政のみの活動では、十分な応急活動ができないことも予想されます。隣近所の人たちが集まって、互いに協力し合いながら防災活動に組織的に取り組むことで、被害の軽減につながります。

令和4年12月現在、26団体、42自治会で自主防災組織が設立されています（組織率約70%）。

☎危機管理課（内線2324）

消防団員の活動について

☎危機管理課（内線2323）

消防団は「自らの地域は自らで守る」という郷土愛護の精神に基づいて組織されている消防機関です。

本市では113人の消防団員が、各自の職業に従事しながら活動しています。一般住宅における消火活動、林野火災時はもちろんのこと、台風などの風水害、大規模災害時には多数の消防団員が出動し、被害の拡大防止のための活動を行っています。



「赤ちゃん相談」絵本の読み聞かせ

☎保健センターTel 472-2800

おはなしの会による絵本の読み聞かせや手遊び、わらべうたなどを行います。年齢に応じた絵本の紹介や相談にも応じます。

📅令和5年1月10日(火)

① 10時～10時30分 ② 10時30分～11時

📄母子健康手帳 (赤ちゃん相談希望の人)

初回接種(1・2回目接種)が
まだお済みでない人へ



☎保健センターTel 472-2800

新型コロナワクチンの予防接種期間は、令和5年3月31日(予定)までです。オミクロン株対応2価ワクチンは、従来型ワクチンによる初回接種(1・2回目接種)が完了しないと接種できません。年末年始の新型コロナの流行に備え、年内に初回接種(1・2回目接種)を完了することをご検討ください。



12月は大阪府献血推進月間です



©2014 大阪府もずやん

☎大阪府健康医療部保健医療室
Tel 06-6944-9168

献血については、大阪府赤十字血液センターのウェブサイトをご覧ください。→



献血の
予定

■ 12月9日(金) (市役所玄関前)
10時～12時、13時～16時30分

■ 令和5年1月3日(火) (オークワ尾崎店)
10時～16時30分



阪南市民病院 募集情報

☎阪南市民病院Tel 471-3321

●看護師・介護福祉士(常勤・パート)、看護補助者(パート) 募集

「やさしい」「ていねい」「あったかい」医療と一緒にめざしませんか?

※詳細は看護部までお問い合わせください。

乳幼児(生後6か月～4歳)の新型コロナワクチン接種について

☎保健センターTel 472-2800



乳幼児(生後6か月～4歳)への接種は、初回接種(3回接種)で完了となります。

▶ワクチンの種類と接種回数

乳幼児用のファイザー社ワクチンを3回接種(※1)

▶接種対象者

生後6か月～4歳の人(※2)

▶接種間隔(※3)

① 1回目接種後、原則20日(18日以上)の間隔をあけて2回目接種

② 2回目接種後、55日以上の間隔をあけて3回目を接種

▶接種券

対象者(平成30年1月2日～令和4年7月1日生まれの人)には11月中旬に接種券を送付しています。以降、生後6か月を迎える人には順次送付予定です。

▶接種期間

令和5年3月31日(金)まで

(※1) 初回接種時の年齢に対応したワクチンを接種します(生後6か月～4歳で接種せず、5歳を迎えてから新型コロナワクチンを接種する場合は、小児用のファイザー社ワクチンとなります。)

(※2) 初回接種(3回接種)完了までに5歳を迎えた場合は、1回目の接種時の年齢に基づいて判断し、引き続き乳幼児用のファイザー社ワクチンを接種します。

(※3) 前後に他の予防接種(インフルエンザ予防接種を除く)をした場合は、13日以上の間隔をあける必要があります。

※接種券が届かない場合(転入・転居など)は、保健センターまでお問い合わせください。





子育て

障がいがあったり、発達に支援が必要な子どもの保護者の皆さんへ

通所支援のサービスを利用するには、市が発行する受給者証が必要です。申し込みは、随時受け付けています。

▼サービス利用にあたって
利用日時・定員は施設によつて異なり、保護者負担や実費負担が必要です。

※自閉症児支援センターなど、令和5年度の募集期限が近づいている場合があります。詳細はお問い合わせください。

☎市民福祉課（内線2206）

市立保育所5歳児クリスマス飾りの展示

日 12月12日(月)～23日(金)（最終日は16時まで）

☎市役所玄関ロビー
☎こども政策課（内線2208）



情報ボックス

■ 12月 市立幼稚園 親子登園・体験入園

| | | | | |
|--|------|--------|------|---------|
| はあとり Tel 471-3152 | 親子登園 | 14日(水) | 体験入園 | 7日(水) |
| まい Tel 471-6077 | | 21日(水) | | ★14日(水) |
| 時間：10時～11時15分 無料 申し込み不要 親子登園 対象：0～3歳児と保護者 体験入園 対象：来年度入園を希望する子どもと保護者 ※教材費が必要です。随時受け付けています。 ※★の日は、保健師による「すこやか相談」があります。 | | | | |

■ 12月 保育所・認定こども園 園庭開放

| | | | |
|----|------------|--------------|-----------------|
| 公立 | 下荘保育所 | Tel 476-5430 | 7日(水) 21日(水) |
| | 石田保育所 | Tel 471-3201 | 15日(木) |
| 私立 | ワンワン認定こども園 | Tel 472-4275 | 6日(火) 13日(火) |
| | アルン西鳥取夢学舎 | Tel 471-7111 | 21日(水) |
| | しいの実こども園 | Tel 473-0251 | 15日(木) |
| | 桃の木の森こども園 | Tel 476-0271 | 22日(木) |
| | 飛鳥ゆめ学舎 | Tel 493-2865 | 21日(水) |

時間：10時～11時30分 **無料**
 対象：本市在住の未就園児と保護者
 ※申し込み、駐車場や雨天時などはお問い合わせください。

阪南市児童手当等上乗せ臨時給付金
第2弾の支給が始まります

☎こども支援課（内線2221）

【支給対象者】

次の①②のいずれかに該当する人

- ①令和4年10月31日時点で本市に住民登録している人で、令和4年11月分の児童手当・特例給付（以下「児童手当等」という）受給者、または15歳（中学生）以下の児童を養育しているが、所得上限限度額以上のため児童手当等を受給していない人
- ②令和4年12月31日生まれまでの新生児（最初の住民登録地が本市の人に限り）を養育し、児童手当等の支給対象となっている人または同期間の新生児を養育しているが、所得上限限度額以上のため児童手当等を受給していない人

【対象児童】

平成19年4月2日～令和4年10月31日生まれの児童（新生児は令和4年12月31日生まれまで）

【支給額】

児童一人当たり1万円

【支給手続きについて】

- ア. 本市から令和4年11月分の児童手当等を支給される人は、申請不要です（受給を希望しない場合のみ12月15日(木)（必着）までに届け出が必要です）。
- イ. 所属庁から児童手当等を支給される人（公務員）で、阪南市児童手当等上乗せ給付金（以下「第

1弾給付金」という）を申請した人については、確認書を送付しますので、添付書類と一緒にこども支援課に提出してください（職場の児童手当等受給証明などは不要です）。

- ウ. 令和4年10月31日時点で、所得上限限度額以上のため児童手当等を支給されていない人や、第1弾給付金の対象とならなかった人については、対象見込みの人に申請書を送付しますので、こども支援課に提出してください。

【手続き・申請期間】（イ・ウに該当する人）

12月5日(月)～令和5年1月31日(火)（消印有効）

【支給予定日】

12月27日(火)予定（アに該当する人）

※確認書や申請書の提出が必要な人（イ・ウに該当する人）は、受け付けた月の翌月末の支給となる予定です。

添付資料など詳細は本市ウェブサイトをご覧ください



阪南市児童手当等上乗せ臨時給付金
（第1弾）の申請はお済みですか

申請期限は **12月28日(水)（消印有効）** です。
 詳細については、ウェブサイトをご確認ください。



←詳細はこちらから

☎こども支援課（内線2221）



太陽光発電設備などにかかる課税について

家屋の屋根などに太陽光パネルを設置し、発電した電気を売電する場合、太陽光パネルなどの設備は固定資産税（償却資産）の課税対象となる場合があります。詳細は、お問い合わせください。

☎ 税務課（内線 2246）

医療費控除（及びセルフメディケーション税制）

令和3年度（令和2年分）以降の確定申告または住民税の申告で医療費控除を受ける場合は、従来の領収書を添付する方法で申告することができます。代わりに、「医療費控除の明細書」または健康保険組合などから送られてくる「医療費通知（医療費のお知らせ）」の提出が必要ですが（領収書は5年間の保存が必要）。詳細は、明細書裏面または国税庁ウェブサイトをご覧ください。

ご覧ください。

※医療費控除の申告は、所得税や住民税の税額を軽減するものであり、支払った医療費が還付されるものではありません。よって所得税や住民税（所得割）が課税されていない人は、医療費控除を申告する必要はありません。

☎ 税務課（内線 2253）

泉佐野税務署

TEL 462・3471



各種義援金は危機管理課で受け付けています

☎ 危機管理課（内線 2324）

休日開庁日時のお知らせ（市民課）
12月4日(日)、令和5年1月7日(土)
8時45分～12時

☑ 各種証明書発行及び印鑑登録関係業務
※住民異動届（引っ越しの届け出）、パスポート業務など一部取り扱っていない業務もありますので、事前にご確認ください。

☎ 市民課（内線 2421）

留守家庭児童会（ちびっこホーム）
令和5年度分の入会募集

受付期間 12月14日(水)～20日(火)、9時～19時
(17日(土)・18日(日)は17時まで)

☑ 保護者が就労などで下校時から17時頃まで家庭にいない本市在住の小学生（保護者が1か月のうち約15日以上就労していること）

☑ 必要書類を持参の上、市役所別棟第4会議室へ
※入会申請書は生涯学習推進室、各留守家庭児童会で配布しているほか、本市ウェブサイトからダウンロードできます。

| 保育料（月額） | | 延長保育料（1時間） |
|---------|--------|-----------------|
| 月～金曜日 | 月～土曜日 | |
| 6,200円 | 7,200円 | 1回160円、月額1,600円 |

※二人目以降は、保育料の低い児童の保育料が半額。おやつ代など別途必要。非課税世帯などに対する減免制度あり。

| 留守家庭児童会名 | 定員 | 開設場所 |
|----------|------|----------|
| 東鳥取 | 120人 | 東鳥取小学校内 |
| 下荘 | 60人 | 下荘小学校内 |
| 舞 | 40人 | 舞小学校内 |
| 朝日 | 60人 | 朝日小学校内 |
| 西鳥取 | 80人 | 西鳥取小学校内 |
| 桃の木台 | 100人 | 桃の木台小学校内 |
| 新上荘 | 80人 | 上荘小学校内 |
| 尾崎 | 50人 | 尾崎小学校内 |

☎ シダックス大新東ヒューマンサービス株式会社
TEL 06-6539-2180 詳細はこちら
生涯学習推進室（内線 2349） から



子育て総合支援センター

TEL 479-6510（9時～17時）

※開催場所・問い合わせ先は特に記載のない限り子育て総合支援センターです。
※費用は特に記載のない限り無料です。

子育て広場「リトル☆はらっぴ」 申し込み不要

子育ての情報が欲しいときや話を聞いてほしいときなど気軽にお越しください。

☐ 月・火・木・金曜日、10時～15時
水曜日、12時～17時

※祝日・年末年始（12月29日(木)～1月3日(火)）はお休みです。

| 12月イベント | 開催日時 | 内容 |
|---------|------------|------------|
| 5日(月) | 11時～11時30分 | からだをほぐそう |
| 14日(水) | 13時30分～14時 | ベビーマッサージ体験 |

子育ておしゃべりサロン 申し込み不要

同じ年頃の子どもを持つ保護者同士、気軽におしゃべりしてみませんか。地域のボランティアによる手遊びや絵本の読み聞かせがあります。

☐ 12月19日(月) 10時～11時30分

☑ おおむね0～1歳児と保護者

歌って、つくって、クリスマスをあそぼう!

楽器の工作をして、クリスマスの曲に合わせて一緒に鳴らして、楽しい時間を過ごしませんか？

☐ 12月20日(火) 10時～11時

講 谷口愛子さん ☑ 子育て中の親子

定 先着13組 申 12月5日(月)から電話または窓口で



福祉・介護

12月3日～6日は
「障がい者週間」

ふれあいキャンペーンとして、市内各所でポケットティッシュペーパーや洗濯バサミの配布を行います。障がい者福祉について理解と関心を深めましょう。

日 12月5日(月)10時～11時

場 南海尾崎駅・鳥取ノ荘駅付近、JR和泉鳥取駅付近、万代、オークワ、奮寅、スーパーエバグリーン、松源

☎ 市民福祉課(内線2225)

防ごう！ 障がい者虐待

虐待かな？と思ったら、ためらわず通報をお願いします。
● 養護者、障がい者福祉施設や雇用先などでの虐待

市民福祉課(阪南市障がい者虐待防止センター)

Tel 471・5678

Fax 471・1038

※24時間365日いつでも通報できます。

● 障がい者の雇用先での虐待

情報ボックス

大阪府障がい者権利擁護センター

Tel 06・6944・6615

Fax 06・6944・6615

※土・日曜日、祝日を除く9時～18時。

▼いづれも

フアックスの内容確認は開庁日のみ行います。

☎ 市民福祉課(内線2227)



環境・安全

マナーを守って犬や猫と楽しく暮らそう！

飼い主さんの少しの気配りが、地域の人と犬や猫が快適に暮らせるまちづくりにつながります。

▼散歩時は、袋などを持参し、糞などを片付けましょう。

▼放し飼いやノーリードでの散歩は、絶対にやめましょう。

▼しつけをしつかり行いましょう。

犬や猫に関する相談窓口

大阪府動物愛護管理センター 泉佐野支所

Tel 464・9777

☎ 生活環境課(内線2261)

化学物質過敏症について

化学物質過敏症とは、様々な種類の微量化学物質に過敏に反応してしまうもので、重症化すると通常の生活さえ営めなくなる極めて深刻な環境病です。

発症者の8割以上に症状が出るものとして、洗剤・柔軟剤・香水などが挙げられますので、自分にとって快適な香りでも、不快に感じる人がいることを理解し、周囲の人に配慮しながらお使いください。詳細はこちらから↓

☎ 生活環境課

(内線2234)



物品供給・役務提供の入札参加資格審査申請追加受付

【市内A・B業者受付期間】
12月5日(月)～23日(金)

今回の受付は、現在資格を有していない事業者に対する追加受付です。資格を有している事業者に対しては、希望業種及び資格などの変更(希望者のみ)を受け付けます。詳しくは、申請要領をご覧ください。申請要領は総務課窓口で配布するほか、本市ウェブサイトからもダウンロードできます。

☎ 総務課(内線2651)

国民年金保険料の納め忘れはありますか？

保険料の納め忘れがあると、老齢基礎年金額が少なくなったり、受けられなくなる場合があります。また、障害基礎年金や遺族基礎年金が受けられない場合もあります。

納めた国民年金保険料額は、その全額が社会保険料控除の対象となり、所得税等が軽減されます。※令和4年分の所得税控除対象は、「令和4年1～12月に納付した保険料」です。

※年末調整や確定申告には、「領収証書」や「社会保険料(国民年金保険料)控除証明書」などの書類が必要です。

☎ ねんきん加入者ダイヤル Tel 0570-003-004
050 で始まる電話 Tel 03-6630-2525
※全て通話料金が必要です。



泉南警察署・泉南警察署管内防犯協会からののお知らせ

歳末警戒実施中！ 12月1日(木)～31日(土)

この活動は、特殊詐欺、空き巣などを始め、年末における各種事件・事故の予防及び犯人の検挙を目的として行っています。

慌ただしい師走には、歳末特有の現金を狙った犯罪や、飲酒運転も多発します。みんなで力を合わせて安全・安心なまちづくりを！

☎ 泉南警察署・泉南警察署管内防犯協会
Tel 471-1234

お詫びと訂正

本誌 11月号 13 ページ「日本遺産葛城修験リレー講座の開催について」の講師の氏名について誤りがありました。

(誤) 富士宝巧さん

(正) 富士宝功さん

お詫びして訂正いたします。

☎まちの活力創造課 (内線 2235)



☎ 阪南市商工会
Tel 473・2100

場各参加店舗

日 12月9日(金)・10日(土)

で告知予定です。

は、12月に新聞折り込み広告

参加店舗や商品などの詳細

ラリーを開催します。

と参加店3店を回るスタンプ

0円、1000円商品の販売

開催日限定の100円、50

商店(本市は約60店舗)で、

おおさか泉南まねっく

商店めぐり！



催し

消費者相談

エステサロンが倒産したら、払ったお金は返金される？

☎ 阪南市消費生活センター (内線 2261)



【事例】

通っていた脱毛エステサロンが倒産したため、返金してほしい。

【アドバイス】

通っていたサロンの倒産後に、既に支払った現金の返金を業者に求めたり、翌月に一括で支払う約束をしている請求の停止をクレジットカード会社(以下「カード会社」という)に申請しても対応してもらえない例が大半です。しかし、カード会社によって対応は異なるため、一度カード会社に問い合わせてみるのも一方です。また、支払期間が2か月を超え、割賦販売価格が4万円以上のクレジット分割払いをしており、今後の支払いが残っている場合には、カード会社に対し請求を止めるよう申し出る(支払い停止の抗弁)と、倒産以降の支払いは停止されます。ただし、施術回数よりも支払金額の方が多い場合は、未施術分の返金は難しいことが多いです(施術回数よりも支払金額が少ない場合には、清算され追加請求が来ます)。

長期契約期間中に業者が倒産すると、支払い方法にかかわらず、既払金の返金はないと考える方がよいので、契約する際には、倒産などのリスクも考慮しましょう。

サンエス温水プール

■ 12月休館日 毎週火曜日、29日(木)～31日(土)

■ 利用時間 10時～18時(水・金曜日は20時まで)

※最終受付は利用時間終了30分前までです。

■ 利用料金(3時間)

プール、トレーニング室どちらも利用できます。

| 大人 | 高校生 | 小学4年生～中学生 | 65歳以上 | 小学3年生以下 |
|------|------|-----------|-------|---------|
| 600円 | 360円 | 240円 | 300円 | 無料(※) |

※水着着用の20歳以上の同伴者が必要。同伴者一人につき小学3年生以下の子も二人まで可能です。

■ トレーニング室 利用者無料講習会 事前申込制

講習会を受講後、トレーニング室が利用できます。

■ 毎週日曜日はスイムランド!

日曜日は小プールでのボールプールに加えて、大プール1・2レーンにスイムランドを設置しています。ご家族で遊びに来てください。

☎ サンエス温水プール Tel 484-2627

総合体育館

■ 12月休館日 第2火曜日、29日(木)～31日(土)

■ トレーニング講習会

☎ 月4回(日程はお問い合わせください)

対 本市在住・在勤・在学で15歳以上(中学生を除く)

定 各回先着10人

費 600円(テキスト代含む)

申 8時45分～20時に随時受付

■ ミズノスポーツスクール生募集
「バスケットボールスクール」



大阪エヴェッサのハイレベルな技術を子どもたちに楽しく指導します。

☎ 月4回月曜日

内 クラスⅠ(小・中学生初級) / 17時～18時20分、
クラスⅡ(小・中学生中級) / 18時30分～19時50分

定 各クラス先着25人

費 各クラス月6,600円

無料体験教室
随時開催中!

☎ 総合体育館 Tel 471-5224

阪南市情報配信サービスをご利用ください

ライン フェイスブック ツイッター

電話やLINE・Facebook・Twitterを使って緊急情報や行政情報を一斉に配信しています。

詳しい登録方法などは
こちらから→



☎ 危機管理課 (内線 2324)

令和5年度市立保育所会計年度任用職員登録者募集

| 職種 | 資格 | 勤務時間 | 賃金 |
|------------|------------------------|---|------------------------|
| ①保育士 | 保育士資格を有する人 | 8時～18時のうち7時間15分（月～土曜日のうち週5日） | 月額18万5,332円 |
| ②延長保育士（早朝） | 特になし（保育士資格を有する人を優先） | 7時30分～10時のうち2時間（月～土曜日） | 時給1,206円 |
| ③延長保育士（夕方） | 特になし（保育士資格を有する人を優先） | 15時30分～19時のうち2時間～3時間30分（月～土曜日／土曜日は勤務を要しない場合があります） | 時給1,053円 |
| ④子ども支援員 | 特になし（障がい児保育に理解のある人） | Ⓐ9時～16時30分（月～金曜日） Ⓑ9時～13時（土曜日）／ⒶⒷの週6日勤務 | Ⓐ日額6,942円 Ⓑ日額4,114円 |
| ⑤看護師 | 看護師資格を有する人 | 9時～17時15分（月～金曜日／行事により土曜日勤務となる場合があります） | 月額21万2,547円 |
| ⑥用務員 | 特になし | 9時30分～16時（月～金曜日） | 日額5,913円 |
| ⑦給食調理補助員 | 特になし（調理師免許を有する人を優先します） | Ⓒ8時～14時30分 Ⓓ8時30分～15時30分（月～土曜日のうち週3日／主にⒸ勤務で状況によりⒹ勤務の場合もあります） | Ⓒ日額5,913円 Ⓓ日額6,428円 |
| ⑧給食調理リーダー | 調理師免許を有する人 | 7時30分～16時（月～土曜日のうち週5日） | 月額23万9,834円 |

※①、④のⒶ、⑤～⑦の勤務時間は、休憩時間45分を含みます。また、⑧のみ休憩時間が1時間となります。

※採用されるまでの職務履歴によって、市の規定により一部経験加算があります。

☎こども政策課（内線2208）

ボ
情
報
ク
ス

令和5年度会計年度任用職員登録者募集

| 職種 | 資格 | 勤務時間 | 賃金（予定） |
|--------------------------------|--|--|---|
| ①学校図書館専任司書（小・中） | 図書館司書資格または学校図書館司書教諭免許を有する人 | 月～金曜日、8時30分～16時15分（Ⓐ5日間Ⓑうち3日Ⓒうち2日と半日Ⓓうち2日） | ⒶⒷいずれも日額7,933円 Ⓒ時給1,133円 |
| ②教育支援センター補助指導員 | 幼稚園・小学校・中学校いづれかの教員免許を有する人 | 12時30分～16時30分（月～金曜日のうち勤務を要する日／年間150日程度） | 日額4,210円 |
| ③教育支援センター支援員 | 特になし | 13時～16時（月～金曜日のうち勤務を要する日・週1回から応相談） | 日額3,085円 |
| ④子ども支援員（小・中） ※ⒻⒼⒽは幼稚園を含みます。 | 障がいなどのある子どもの安全確保と生活介助、学習の支援ができる人 医療的ケアのみ（看護師・准看護師免許を有する人） | Ⓔ7時間＝8時15分～16時 Ⓕ5時間＝8時15分～14時 Ⓖ4時間＝8時15分～12時15分 Ⓗ5.5時間＝8時15分～14時30分 Ⓖ3時間＝8時15分～16時のうち3時間 | Ⓔ日額7,199円 Ⓕ日額5,142円 Ⓖ日額4,114円 Ⓗ日額8,099円 Ⓖ時給1,473円 |
| ⑤幼稚園臨時講師（担任外） | 幼稚園教諭免許を有する人 | 8時30分～17時 | 日額8,500円 |
| ⑥預かり保育指導員 | 幼稚園教諭免許または保育士資格を有する人 | 月・火・木・金曜日＝14時30分～16時30分（水曜日・短縮保育期間などは12時～16時30分） | 時給1,053円 |
| ⑦幼稚園通園バス添乗員 | 特になし | ①月・火・木・金曜日＝8時～9時30分／14時30分～16時 ②水・短縮保育期間などは8時～9時30分／11時30分～13時 | 日額3,085円 |
| ⑧幼稚園通園バス運転及び清掃業務 | 運転免許証（中型免許を有する人） | ①月・火・木・金曜日＝7時30分～9時30分／14時～16時30分 ②水・短縮保育期間などは7時30分～9時30分／11時～13時30分 | 日額7,198円 |

試験合格者から登録し、必要が生じた都度、登録者名簿から任用します。

※いずれも資格・免許は、令和5年3月末までに取得見込みの人を含みます。

※勤務時間は配置先に応じて変更することがあります。

詳細は、直接問い合わせか、本市ウェブサイトで→



☎学校教育課（①内線2348、②③内線2445、④〈小・中〉内線2357）、こども政策課（④〈幼〉⑤⑥⑦⑧内線2639）

【記号の意味】 日日時場 ところ 対対象 資資格 講講師 内内容 賃賃金 費費用 定定員
持持ち物 申申し込み 郵郵便 ☎電話 FAXファクス ウェウェブ E電子メール 窓窓口



阪南の牡蠣
フォトコンテスト

大阪で初めて養殖に成功した「阪南牡蠣の魅力」をテーマにインスタグラムを活用したフォトコンテストを開催します。プロカメラマンによるスマホ撮影講座も開催しますので、ぜひご参加ください。
※詳細はウェブサイトをご覧ください。

☎ 阪南市観光協会
TEL 447-5547



PayDEしあわせ
ポイントキャンペーン

12月1日(木)から31日(出)まで、対象のキャッシュレス決済を参加店舗で利用すると、最大20%が還元される「PayDEしあわせポイントキャンペーン」を実施します。
※詳細はウェブサイトをご覧ください。

☎ 阪南市商工会
TEL 473-2100



阪南市都市計画マスタープラン(案) に対する皆さんの意見を募集します

☎ 都市整備課 (内線 3203)

新たなまちづくりに向けた計画的な都市づくりを推進していくため、「阪南市都市計画マスタープラン」の改定を行います。

■公開場所

都市整備課、市民情報コーナー、尾崎・東鳥取・西鳥取の各公民館、図書館、保健センター、箱作住民センター、市民病院、総合体育館、本市ウェブサイト

■提出期間

12月13日(火)～令和5年1月12日(木) (必着)

■提出方法

持参、郵送、ファクスまたは電子メールで都市整備課へ

※個人の場合は住所・氏名・電話番号を、団体の場合は主たる事務所の所在地・名称・代表者(担当者)の氏名・電話番号を明記してください。なお、口頭・電話によるご意見は受け付けできません。

市民活動センターからのお知らせ

☎ 市民活動センター夢プラザ TEL 471-1030

●つながる展示会を開催します

阪南市で市民活動をしている団体の情報や普段の活動・取り組みを、より多くの人に知らってもらうための場となっています。

また、期間中は団体同士の交流会も開催します。お気軽にお越しください。

- 日時 ① 12月14日(水) 10時30分～16時
② 12月15日(木)～17日(土)、9時～16時
③ 12月18日(日) 9時～14時

場所 地域交流館3階夢プラザルーム1

●第4回阪南共創事業プランコンペの最終審査会が開催されました

11月13日に行われた審査会では、阪南市に対する熱い思いのこもったプレゼンテーションが行われました。これらの実現に向けて活動センターもサポートしていきます。



詳細はこちらから→



人権ノート



☎ 人権推進課 (内線 2451)

■第74回人権週間

基本的人権と自由を守るため、毎年12月4日から10日までの1週間を「人権週間」と定めています。人権とは、誰もが生まれながらに持っている、人間が人間らしく生きていくための権利であり、人類が歴史の中で築いてきた財産です。人権週間の機に「思いやりの心」や「かけがえない命」について改めて考えてみましょう。

■北朝鮮人権侵害問題啓発週間

平成18年6月に施行された「拉致問題その他北朝鮮当局による人権侵害問題への対処に関する法律」により、毎年12月10日から16日までを「北朝鮮人権侵害問題啓発週間」と定めています。拉致問題を始めとする北朝鮮当局による人権侵害問題は、国際社会を挙げて取り組むべき課題とされています。解決のためには、この問題について、関心と認識を深めていくことが大切です。

■「部落差別の解消の推進に関する法律」について

平成28年12月に施行されたこの法律は、全ての国民が等しく基本的人権を享有するかけがえない個人として尊重されるものであるとの理念にのっとり、部落差別の解消を推進し、部落差別のない社会を実現することを目的としています。

互いの人権を尊重し、差別や偏見のない豊かな社会を築きましょう。

犯罪被害者相談 及び 障がい者差別 の相談は人権推進課 (内線 2451) へ

公民館

【12月休館日】

毎週月曜日、29日(木)～31日(土)

【問い合わせ先】

中央公民館Tel 471-5678

尾崎公民館Tel 471-0531

東鳥取公民館Tel 471-0050

西鳥取公民館Tel 472-3188

■尾崎公民館

◎子ども将棋広場

初心者・親子でも参加できます。

事前申し込み不要です。

日 12月4日(日) 13時～16時

◎パソコンのわからないことを解決「パソコンサポート」

日 12月13日(火)・24日(土)、10時～12時 持 パソコン 申 前日まで

◎新春わくわく

お正月遊びをしよう!

こま回し、福笑い、すごろく、羽子板などを楽しみましょう。

日 令和5年1月7日(土) 9時30分～11時30分 対 小学生 定 先着15人 持 体育館シューズ、飲み物 申 12月6日(火)から

◎「凧を作ってあげよう!!」冬休み子ども工作教室

日 令和5年1月8日(日) 9時30分～12時 定 先着15人 対 小学生(親子でも参加できます) 費 500円 持 はさみ、ものさし 申 12月6日(火)から

※申し込みは9時から電話または来館で。記載のない限り費用は無料です。

■東鳥取公民館

◎男の料理

「いきいきシニア講習会」

日 12月10日(土)・17日(土)、9時30分～13時 内 魚のピカタケチャップソース(即席つけ添え)、小松菜ともやしのナムル、ごぼうと牛肉のみそ汁、さつま芋ようかん(両日とも同じ内容)

対 男性 定 各先着10人 持 エプロン、三角巾、布巾 申 12月4日(日)から

◎介護予防講座

「豊かな老後を送るために」

あなたの今の体力をチェックして、健康な生活をスタートしましょう。

日 12月20日(火) 13時～15時 内 自分の体を知ろう(体組成測定、体力測定)、自分の体に合わせた自宅のできる体操を学ぼう 定 先着10人 持 動きやすい服装 申 12月6日(火)から

◎レコードサロン

コーヒーや紅茶を飲みながらレコードを聴きませんか。飲み物は1杯100円です。

日 12月25日(日) 14時～16時

◎迎春のお花を生けてみよう

松、葉ばたん、千両を新年らしく自分で生けてみませんか。

日 12月28日(火)、①10時～11時②14時～15時 定 各回先着5人 費 1,000円 持 花切

りばさみ、持ち帰り用の袋 申 12月6日(火)から
※寸胴(花器)はお貸しします。正月に飾った後ご返却ください。

■西鳥取公民館

◎エンゼルファミリー(障がいのある子どもの音楽療法)

音の出るおもちゃや楽器を通して、音楽を楽しみます。

日 12月10日(土) 10時～11時30分 対 子どもと保護者

◎人形劇&パネルシアター

「ちいさなたまねぎさん」「おいしいともだち」

日 12月11日(日) 10時30分～11時30分 講 舞小PTAサークル「えほんのへや」

※未就学児は保護者同伴でご参加ください。

◎まほうのおばさんのおはなしかご

手遊び、わらべうたなどを子どもと一緒に楽しめます。今回はマスキングテープでクリスマスカードも作ってみましょう!

日 12月15日(土) 10時30分～11時 対 乳幼児と保護者 定 先着10組

※申し込みは必要ありません。



イベント
ナビゲーション



酒井先生の英語多読 Q & A ～なぜ絵本からはじめるの?～

英語多読を体験してみませんか? 一人でも楽しいですが、仲間がいるとより楽しく取り組むことができます。英語多読サークルのメンバーも参加しますので、英語多読について質問があれば何でも聞いてみてください。

日 12月18日(日) 10時～11時30分

場 サラダホール2階視聴覚室

定 先着20人

☎ 図書館 Tel 471-9000



貸し出し! よりどりみどり福袋

2冊の絵本を包装して並べます。大きな本、小さい本、気に入った包みを一つ借りられます。どんな本が当たるかな?

日 令和5年1月6日(金)～13日(金)

※無くなり次第終了となります。

☎ 図書館

Tel 471-9000



【記号の意味】 日 日時 場 ところ 対 対象 資 資格 講 講師 内 内容 賃 賃金 費 費用 定 定員 持 持ち物 申 申し込み 郵 郵便 電 電話 FAX ファクス Web ウェブ E 電子メール 窓 窓口

文化センター

【12月休館日】 毎週水曜日、29日(木)～31日(土)
 【受付時間】 9時～20時
 【問い合わせ先】 TEL 471-9100

【貸館受付】

令和6年1月分(市内の人のみ)
 …令和5年1月5日(木)9時30分までにホワイエへ
 (日程が重複した場合は抽選/電話予約はできません)
 ※市外の方は令和5年12月分の受け付け(先着順)を文化センター事務所で開始します。

VR上方落語体験教室(子どもたちの伝統芸能の体験事業) 無料

日 12月17日(土)、【2回公演】
 ①9時30分開演
 ②11時30分開演
 場 小ホール
 内 リモートやVRを活用した体験講座、現代の生活様式に合わせた上方落語教室を実施
 対 小学1年生～中学3年生
 定 各回40人(事前申込制)
 問 三栄企画 TEL 06-6631-0659

中野ひろし with スイング・ガイズ・オーケストラ

日 令和5年1月22日(日)
 14時開演
 場 大ホール
 内 ビッグバンドジャズコンサート
 費 一般1,500円
 ※未就学児は入場できません。

第29回 阪南サラダ寄席



日 令和5年2月4日(土) 14時開演
 場 小ホール
 内 桂阿か枝、桂ひろば、桂弥香、(三味線) 浅野美希
 費 一般1,500円、中学生以下700円(当日各200円増)
 ※未就学児は入場できません。

作ってかざるん隊 随時募集中!

チャレンジ精神のある人や物を作る事が大好きな人、一緒にサラダホールの館内装飾を作ってみませんか? 詳しくはサラダホールまで。

イベント
 ナレーション

図書館

【12月休館日】
 毎週水曜日、29日(木)～31日(土)
 【開館時間】
 日～木曜日・祝日 10時～17時
 金・土曜日は19時まで
 【問い合わせ先】 TEL 471-9000

| | 日程 | 場所(館内) | 対象 | 定員 |
|-------------------------------------|--|-------------|-----------------|-------------|
| おはなし会 無料 | 毎週土曜日 14時～14時20分 | 紙芝居 コーナー | 3歳～ 小学生 | 当日 先着10人 |
| はじまりはじまり♪ 紙芝居 無料 | 毎週日曜日 14時～14時20分 | 紙芝居 コーナー | どなたでも | 当日 先着10人 |
| おひぎにだっこの おはなしかい 無料 要予約 | 12月12日(月) 10時30分～10時50分 日 12月5日(月)～12日(月)に電話または図書館カウンターで | おはなしの へや | 0～2歳児と その保護者 | 先着5組 |

レッツエンジョイ♪ イングリッシュ

市内の小・中学校で、英語指導助手として勤務中の先生たちが、英語の絵本の読み聞かせ、英語の歌、手あそびなどを行います。大人も大歓迎です。

日 12月26日(月) 10時30分～11時
 場 紙芝居コーナー
 対 3歳～小学生
 定 先着10人



ふれあい号からこんにちは

今月は、「まい幼稚園」の紹介です。
 ふれあい号が到着した時には、園児の皆さんが玄関にきちんと座って待っていてくれました。ふれあい号の両扉が開かれると、次々に本を選んでカバンに入れていきます。1冊の子も3冊の子も、それぞれ思い思いに好きな本に目を輝かせて「ありがとう!」と借りてくれます。
 季節や行事の本をたくさんおせて、また行きますね!



新ふれあい号の巡回予定

| 場 所 | 時 間 | 12月 |
|--------------|-------------|--------|
| コメリ箱の浦従業員駐車場 | 13:30～13:50 | 2日(金) |
| はつめ公園 | 14:10～14:30 | 2日(金) |
| 箱作駅海側 | 14:50～15:10 | 2日(金) |
| 桃の木台幼稚園 | 14:20～14:40 | 9日(金) |
| あたごプラザ | 10:30～10:50 | 6日(火) |
| 光陽台2号公園 | 13:10～13:30 | 6日(火) |
| さつき台幼稚園 | 14:00～14:20 | 19日(月) |
| 東鳥取公民館 | 11:20～11:40 | 2日(金) |
| 緑ヶ丘住民センター | 14:50～15:10 | 23日(金) |
| 和泉鳥取台住民センター | 14:10～14:30 | 23日(金) |
| 山中溪住民センター | 13:30～13:50 | 23日(金) |

※図書貸出券が必要です。
 貸出冊数 1人20冊まで
 返却期限 次の巡回日まで(約1か月)
 返却場所 ふれあい号または図書館



| 相談内容 | 日時 問い合わせ先 | 相談内容 | 日時 問い合わせ先 |
|---|---|---|---|
| 人権相談(人権擁護委員) | 15日(木)13時～15時 人権推進課 内線 2453 | 法律相談(弁護士) 要予約 | 5日(月)・14日(水)・23日(金)、13時～17時 人権推進課 内線 2453 |
| 国民健康保険料 納付相談(夜間・休日) | 夜間…12日(月)17時15分～20時 (受け付けは19時30分まで) 休日…ありません 保険年金課 内線 2215 | 行政相談(行政相談員) 要予約 国の行政に対する苦情・要望 | 20日(火)13時30分～15時 人権推進課 内線 2453 |
| 児童相談 | 子ども家庭総合支援拠点 (家庭児童相談室) 072-470-1401 | 相続などの相談(行政書士) 要予約 | 毎月第4木曜日(祝日除く)、13時～16時 申し込み:大阪府行政書士会 Tel. 072-457-9186 人権推進課 内線 2453 |
| 教育相談 | 学校教育課 内線 2445 | | |
| 消費生活相談 | 毎週月・火・水・金曜日、12時～15時 30分(電話受付・相談開始13時から) 生活環境課 内線 2261 | 若年者等のための しごとの出張相談 要予約 | 毎週火曜日 11時～17時 生活環境課 内線 2261 |
| DV相談 | DV相談専用電話 072-488-7084 | 就労・生活相談 要予約 | 原則毎月第1・2・4木曜日、13時～17時 生活環境課 内線 2261 |
| くらし丸ごと相談室/ 地域の福祉相談(CSW) | 市民福祉課 内線 2443 | 母子父子家庭・ 寡婦生活相談 要予約 | 子ども支援課 内線 2280 |
| 介護相談 | 介護保険課 内線 2485 | 女性総合相談 要予約 (専門相談員) | 毎週月～木曜日 10時～12時、13時～16時 人権推進課 内線 2451 |
| 奨学金等支援相談① | 学校教育課 内線 2445 | | |
| 地域就労支援相談② | 生活環境課 内線 2261 | | |
| 人権相談(人権相談員)③ | 人権推進課 内線 2453 | 障がい者相談 要予約 | まつのき園 072-471-6863 |
| ※①②③は人権協会 072-472-6111 でも受け付けます。 ・時間記載がないものは8時45分～17時15分の間、随時受け付けます(いずれも閉庁日を除きます)。 | | | |
| 地域福祉、ボランティア、 資金貸付、「ひきこもり」 などに関する相談 | 阪南市社会福祉協議会 072-472-3333 | 経営全般に関する相談 | 阪南市商工会 072-473-2100 |

10月末日の市の人口(前月比)

- ◆市内人口 51,640人 (-55)
- 男 24,602人 (-32)
- 女 27,038人 (-23)
- ◆世帯数 24,137 (-8)

10月の主な事由別異動者数

- ◆転入 106人 ◆転出 116人
- ◆出生 24人 ◆死亡 69人

今月の表紙

今月の表紙は、和泉チエン(憐)と憐和紙の布の社長のお二人です。特集では両社のものづくりについて取材にご協力いただきました。国内のみならず海外でもそのすばらしさが認められる両社の製品について、また、今後の展望についてお話を伺いました。

～編集後記～

取材して直接お話を伺わないと知ることができなかった企業の魅力。現状に留まることなく新たな挑戦を続ける姿勢に力強さを感じました。(M) 市内の新たな魅力を発見することも大切ですが、今ある魅力を引き出していくことも大切だと今回の取材を通して感じました。(K)



共創による新しい地域価値が創造され、誰もが輝ける舞台都市・阪南



10/14



カラテドリームフェスティバル2022 全国大会入賞おめでとうございます

「型 男子19歳以上35歳未満」部門で優勝した大学2年生の田中健太さんと、「組手 中学生2年生男子 軽量級」部門で第3位に入賞した鳥取東中学校2年生の田中祐太さんが、市長を表敬訪問してくれました。今後も田中兄弟の活躍から目が離せませんね！

10/22



阪南市の海・山・里を体感

環境保全の大切さや本市のSDGs 推進を周知するため、市外在住者向けに本市の豊かな自然を体感できるアウトドアイベント(海でのSUP、山でのハイキング、里山での畑体験)を開催しました。このイベントは、宝くじの助成金を利用して実施しています。



まちの話題



※マスクをしていない写真は撮影時のみマスクを外しています。

10/21



ご寄附いただきました

国際ソロプチミスト大阪-りんくうから、図書館に図書購入費として10万円をご寄附いただきました。子どもと女性のための本を購入予定です。誌上を借りてお礼申し上げます。

◎**本場河内音頭踊りと昔懐かしい大阪音頭の民謡を一緒に楽しみましょう!** 日 12月7日(水)・14日(水)・21日(水)、18時～20時 場 尾崎公民館体育館 費 月1,000円 〇三笑会 Tel 070-5509-2190

◎**阪南吹奏楽団 第30回定期演奏会** 記念すべき30回目の定期演奏会! 日 12月11日(日) 14時開演(13時30分開場) 場 サラダホール大ホール 内 ワンピースより「ウィーアー」、ジャズコレクション「ジブリ」、「ディズニーセレブレーション」ほか 〇事務局 Tel 425-1893

◎**HanZ 1~ととのう~** 「ととのう」をテーマに阪南の若者たちでイベントを開催します。ととのうのために、整体、テントサウ

ナ、コーヒースタンドを設けています。キッチンカーも出店します。非日常の空間で、日頃の疲れを取り、最高の休日を過ごしませんか。皆さんお待ちしております。 日 12月18日(日) 10時～18時 場 昔ながらの麻布工場跡地(鳥取1258) 〇HanZ Tel 474-9211

◎**中学生バレーボール教室** レベルアップ・苦手を克服したい、バレーをする環境がない、受験勉強の息抜き、とにかくバレーがしたい人集まれ! 初心者も大歓迎です。自分のスケジュールに合わせて気楽に参加できます。体験希望者は事前にご連絡ください。 日 毎週火曜日ほか、19時～21時 場 上荘小学校体育館ほか 対 小学6年生～高校生 費 月1,000円(入会費・年会費不要) 〇 Million Wings Tel 415-1617

◎**東鳥取うたクラブ「さくら」会員募集** 童謡、歌謡曲から日本楽曲までいろんなジャンルの曲をみんなで楽しく歌いませんか。12月7日(水) 12時から東鳥取公民館で説明会と無料体験会を開催します。 日 第1・3水曜日、12時～12時45分 場 東鳥取公民館 費 月2回1,000円 〇事務局 Tel 090-3656-5689

◎**西鳥取ピアノクラブ「たんぽぽ」会員募集** ピアノ経験者から初めてピアノに触れる子どもたち、憧れのあの曲を弾いてみたいシニアまで。12月17日(土) 16時30分から西鳥取公民館で説明会を開催します。 日 第1・3土曜日、14時30分～17時 場 西鳥取公民館 費 月2回2,000円(1回20分) 〇事務局 Tel 090-3656-5689

日本語発表会

本市及び近辺在住の外国人の皆さんと交流しませんか。 日 12月11日(日) 13時～16時 場 サラダホール小ホール 内 日本語発表会(東鳥取公民館で日本語を学んでいる外国人の皆さんが、日頃の学習の成果を発表します)、外国人学習者との交流会 〇生涯学習推進室(内線2342)

阪南の第九の灯を消さない! 第九合唱を楽しむ会(全3回)

日 ①12月13日(水) 19時～ ②12月22日(水) 19時～ ③12月24日(土) 14時開演(③のみ観客あり) 場 サラダホール(①②ホワイエ、③大ホール) 定 先着50人 費 一般1,000円、小・中学生500円(第1回目の練習で費用を徴収します) ※③の客席入場は無料です。 〇文化センター Tel 471-9100

阪南市連合婦人会主催 グラスサンドアート教室

日 令和5年1月23日(月)、①10時～12時②13時～15時 場 サラダホール小ホール 内 色鮮やかな砂を使用したグラスサンドアート 定 各回先着15人 費 1,500円(材料費) 持 完成品持ち帰り用袋 申 12月9日(金)～23日(金)に窓口または電話で 〇生涯学習推進室(内線2342)

SDGsの活動紹介コーナー

はっ! なんとすてきなSDGs



あなたの生活の中のSDGsの取り組みを投稿フォーム(右の二次元コード)からぜひ投稿してください!



今回は、特定非営利活動法人COCOいこっとを紹介します。COCOいこっとは、障がい、不登校、引きこもり、認知症など、様々な年代や状況の人たちが集える居場所づくりをめざす団体で、奇数月の最終土曜日に開催する「500円カフェ」、食料を無料配布する「フードパントリー」など様々な活動を行っています。こうした活動を続ける理由は、みんなの笑顔が見たいから。SDGs目標の11「住み続けられるまちづくりを」につながる活動をされています。



〇シティプロモーション推進課(内線2506)

COCOいこっとのインタビュー動画は阪南TV(9月20日放送分)から視聴できます→



【記号の意味】 日 日時 場 ところ 対 対象 資 資格 講 講師 内 内容 費 費用 定 定員

持 持ち物 申 申し込み (郵 郵便 電 電話 FAX ファクス Web ウェブ E 電子メール 窓 窓口)



かき 下荘漁協の牡蠣

日時 12月下旬から(予定)
毎日、10時～15時

毎日牡蠣販売予定! 天候により営業日を変更する場合がありますので、事前にお問い合わせください。



▲下荘漁協ウェブサイト

▲下荘漁協Instagram



☎下荘漁業協同組合Tel 476-0473
(土・日曜日を除く9時～15時)
協力: NPO 法人大阪湾沿岸域環境創造研究センター



大阪元祖! 西鳥取漁協 波有手の牡蠣小屋

日時 12月17日(土)から(予定)
毎週土・日曜日・祝日、11時～18時
(ラストオーダー17時30分)

メニュー: 焼き牡蠣、牡蠣フライ、牡蠣めし、みそ汁、飲み物など

大阪湾、波有手の豊かな海で育った牡蠣はぷりっぷり! めちゃめちゃおいしいんです。水産物の販売もします。

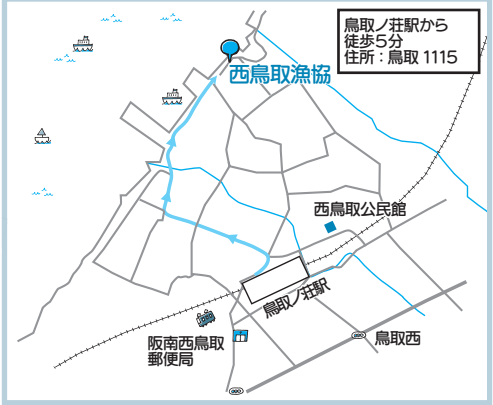

▲波有手のカキ小屋 Facebook

▲(株)漁師鮮度ウェブサイト

※駐車場に限りがあるため、公共交通機関をご利用ください。

☎西鳥取漁業協同組合Tel 472-0009
(土・日曜日、祝日を除く9時～15時)
協力: 株式会社漁師鮮度、NPO 法人大阪湾沿岸域環境創造研究センター

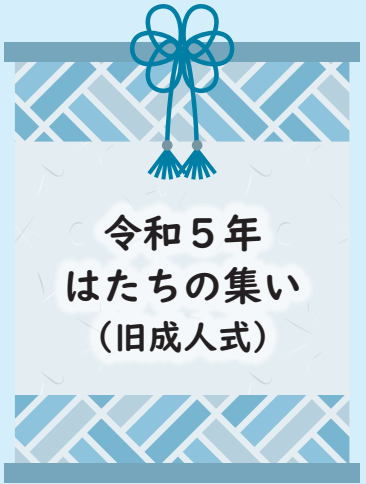

令和5年1月8日(日) サラダホール大ホール

新型コロナウイルス感染症対策として、校区ごとに2回に分けて開催します。時間の都合などにより対象校区と異なる回での出席も可能です。

- 第1回目** 12時30分から(12時10分開場)
対象校区 飯の峯中学校区、貝掛中学校区、旧尾崎中学校区
- 第2回目** 14時30分から(14時10分開場)
対象校区 鳥取中学校区、鳥取東中学校区

※ご家族などは入場できません。詳細は本市ウェブサイトをご覧ください。
☎生涯学習推進室(内線2349)



毎月3日までに広報誌が届かない場合
配布業者(株)ダイコク
フリーダイヤル Tel 0120-60-3912 へ
(日曜日・祝日を除く9時～18時)

市役所からの防災行政無線の放送内容
フリーダイヤル Tel 0120-931516
放送後1時間の間、聞くことができます。
(Jアラート、定時放送を除く)

市民憲章

- 心のふれあいを大切にするまちをつくりましょう
- 教養と文化の高いまちをつくりましょう
- みんなで助け合う明るいまちをつくりましょう
- 健やかに楽しく働けるまちをつくりましょう
- 恵まれた自然と調和したまちをつくりましょう

