（様式３）
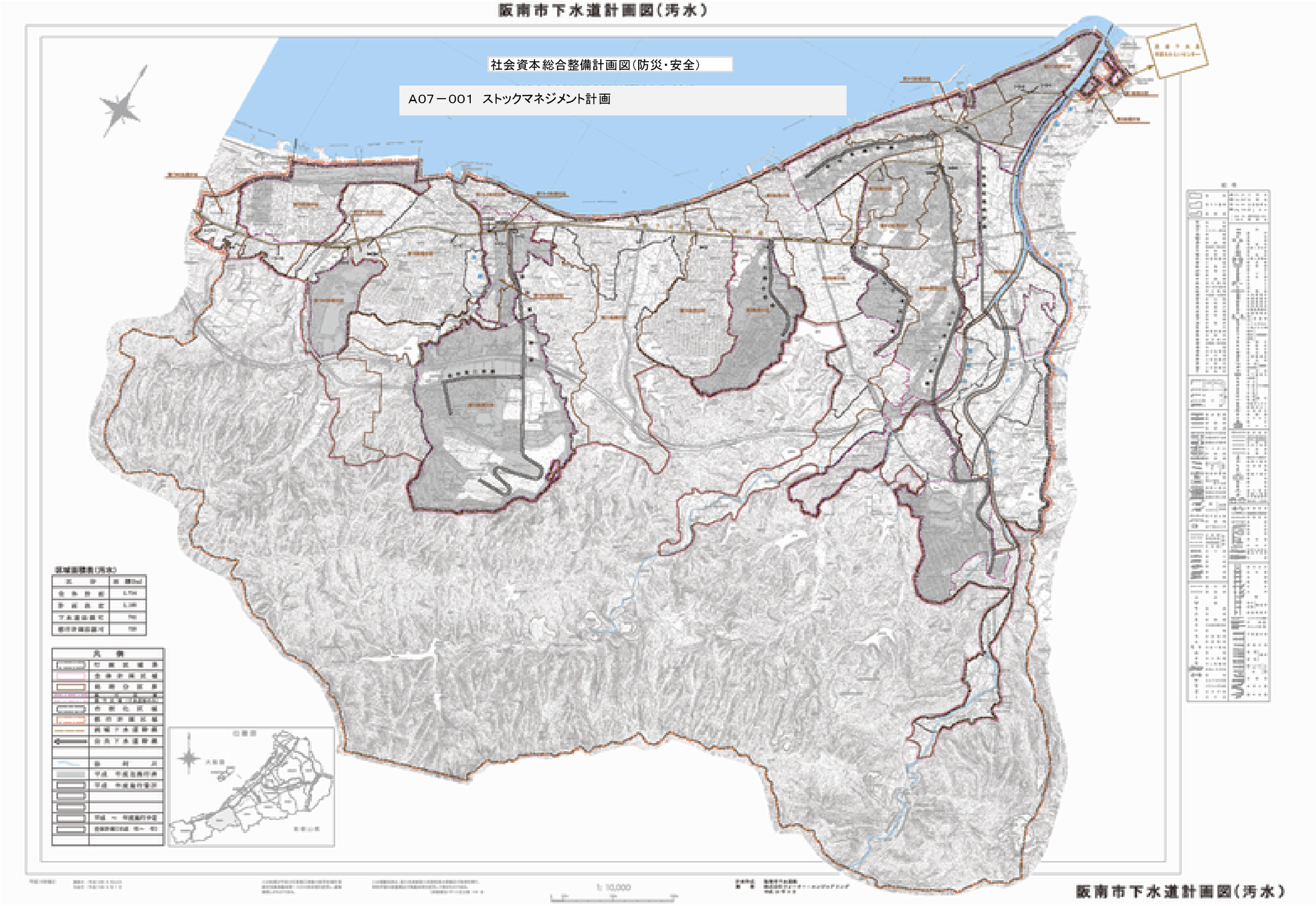
計画の名称	安定した暮らしを支える供給処理システムの充実（その４）（防災・安全）		
計画の期間	令和7年度　～　令和11年度　（5年間）	交付対象	阪南市