

令和5年度 7/1供用開始予定箇所

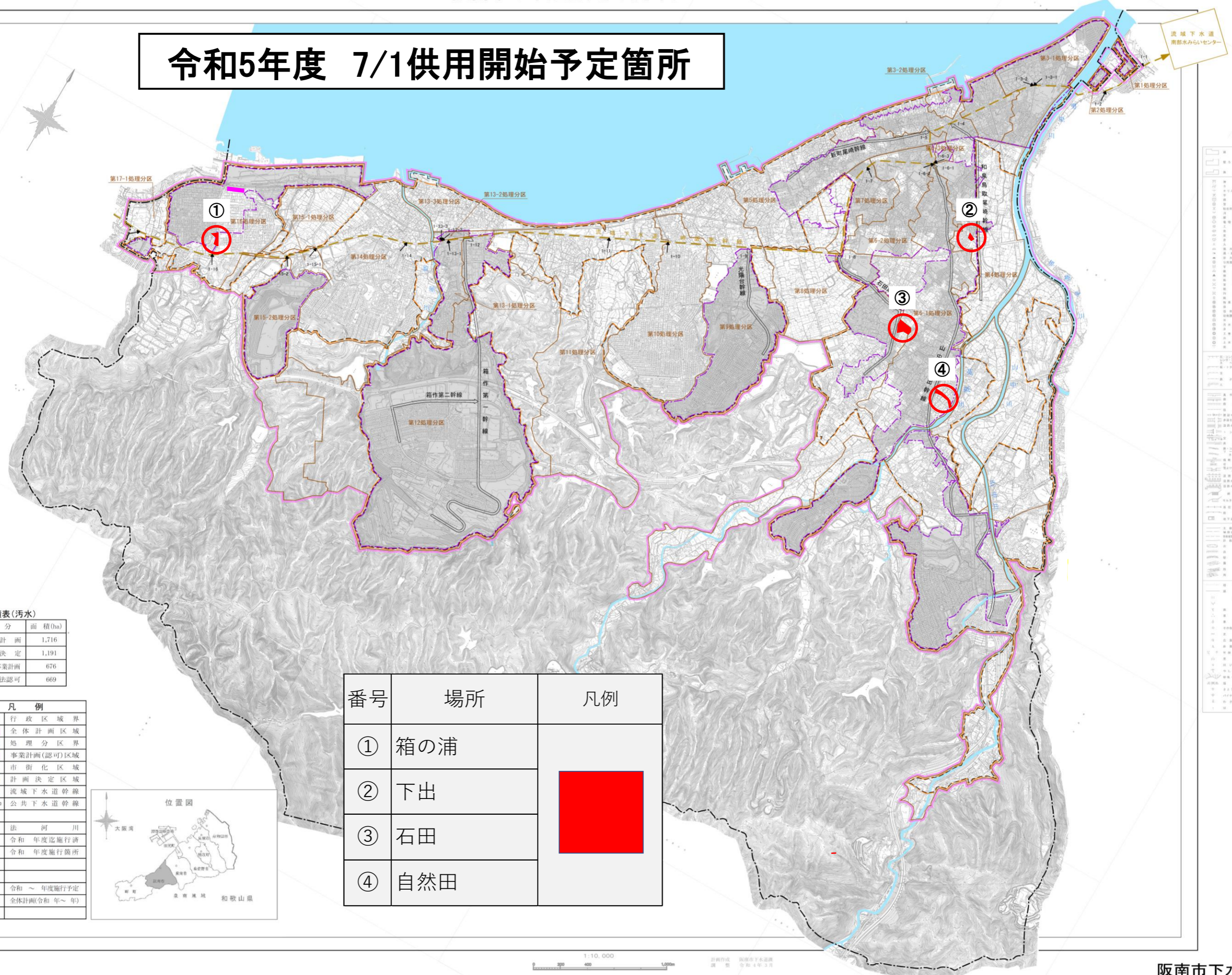

区域面積表(污水)

区分	面積(ha)
全体計画	1,716
計画決定	1,191
下水道法事業計画	676
都市計画法認可	669

凡例

	行政区域界
	全体計画区域
	処理分区界
	事業計画(認可)区域
	市街化区域
	計画決定区域
	流域下水道幹線
	公共下水道幹線
	法河川
	令和 年度迄施行済
	令和 年度施行箇所
	令和 ~ 年度施行予定
	全体計画(令和 年~ 年)



番号	場所	凡例
①	箱の浦	
②	下出	
③	石田	
④	自然田	

記号

	1:10,000	1:50,000	1:100,000
	1:10,000	1:50,000	1:100,000
	1:10,000	1:50,000	1:100,000
	1:10,000	1:50,000	1:100,000
	1:10,000	1:50,000	1:100,000
	1:10,000	1:50,000	1:100,000
	1:10,000	1:50,000	1:100,000
	1:10,000	1:50,000	1:100,000
	1:10,000	1:50,000	1:100,000
	1:10,000	1:50,000	1:100,000
	1:10,000	1:50,000	1:100,000
	1:10,000	1:50,000	1:100,000
	1:10,000	1:50,000	1:100,000
	1:10,000	1:50,000	1:100,000
	1:10,000	1:50,000	1:100,000
	1:10,000	1:50,000	1:100,000
	1:10,000	1:50,000	1:100,000
	1:10,000	1:50,000	1:100,000
	1:10,000	1:50,000	1:100,000
	1:10,000	1:50,000	1:100,000
	1:10,000	1:50,000	1:100,000
	1:10,000	1:50,000	1:100,000
	1:10,000	1:50,000	1:100,000
	1:10,000	1:50,000	1:100,000
	1:10,000	1:50,000	1:100,000
	1:10,000	1:50,000	1:100,000
	1:10,000	1:50,000	1:100,000
	1:10,000	1:50,000	1:100,000
	1:10,000	1:50,000	1:100,000
	1:10,000	1:50,000	1:100,000