（様式３）

計画の名称	安定した暮らしを支える供給処理システムの充実（その3）（防災・安全）		
計画の期間	令和2年度　～　令和6年度　（5年間）	交付対象	阪南市

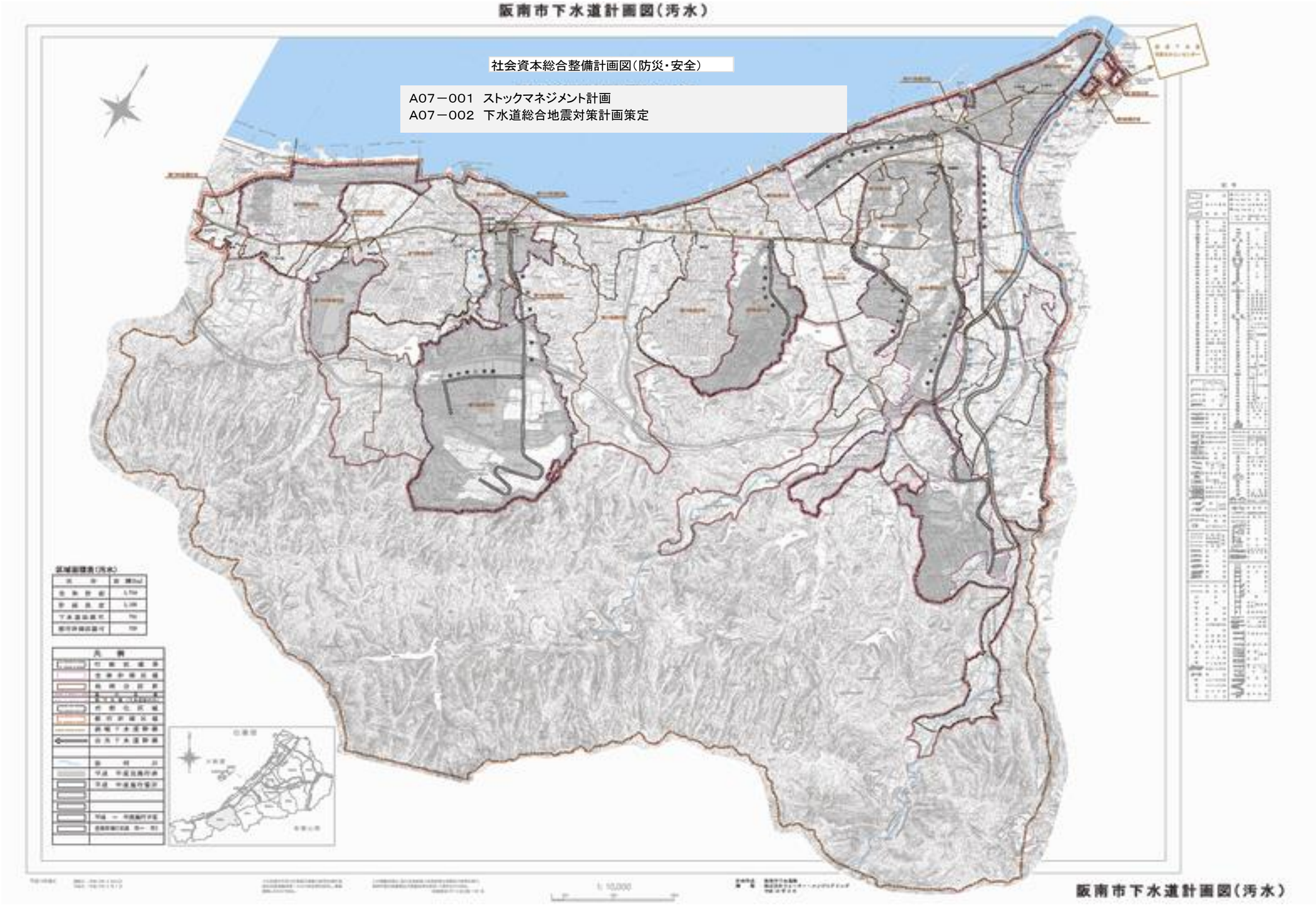

（様式３）
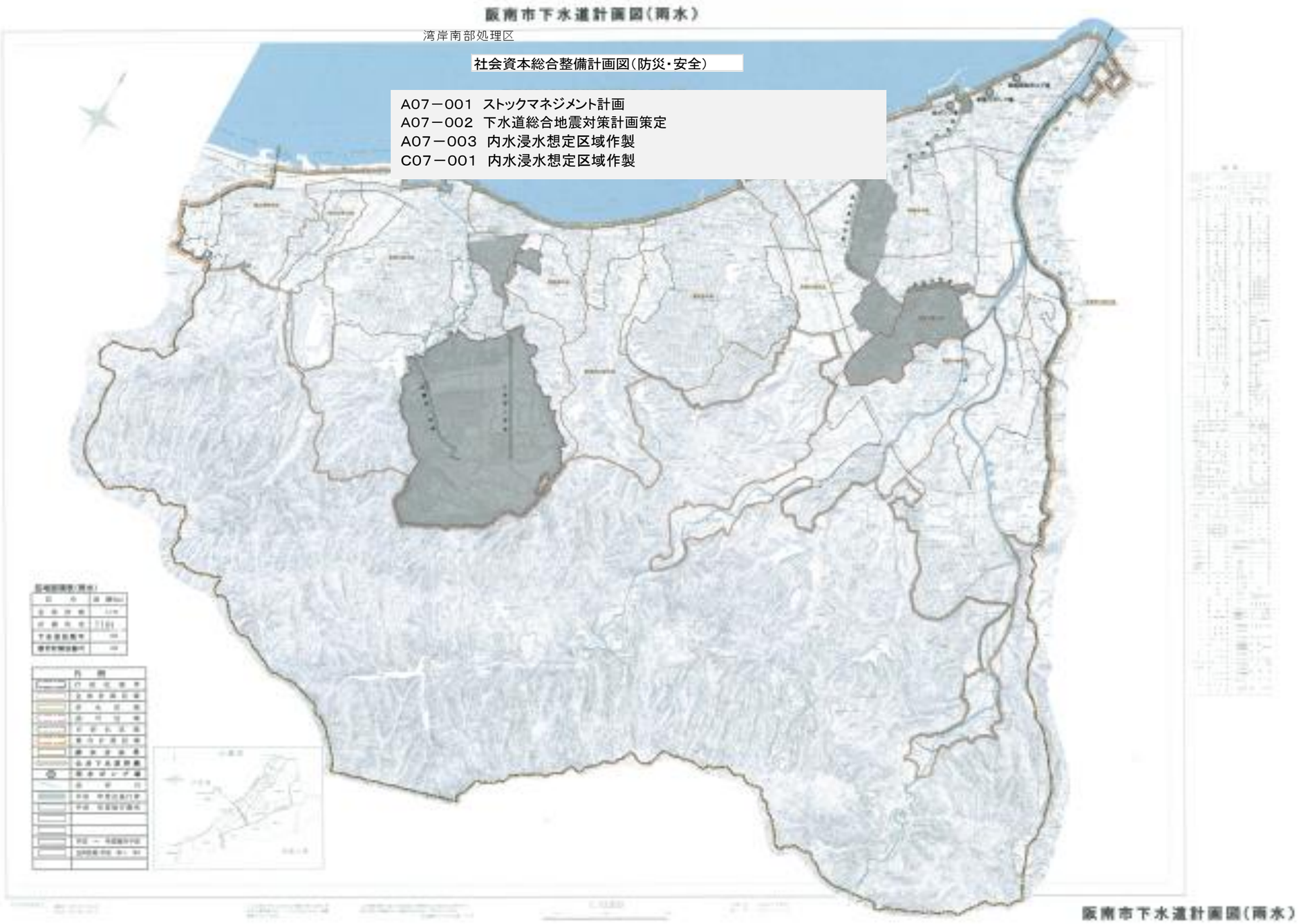
計画の名称	安定した暮らしを支える供給処理システムの充実(その３)　(防災・安全)		
計画の期間	令和2年度　～　令和6年度　(5年間)	交付対象	阪南市