（参考様式3）社会資本総合整備計画（防災・安全）
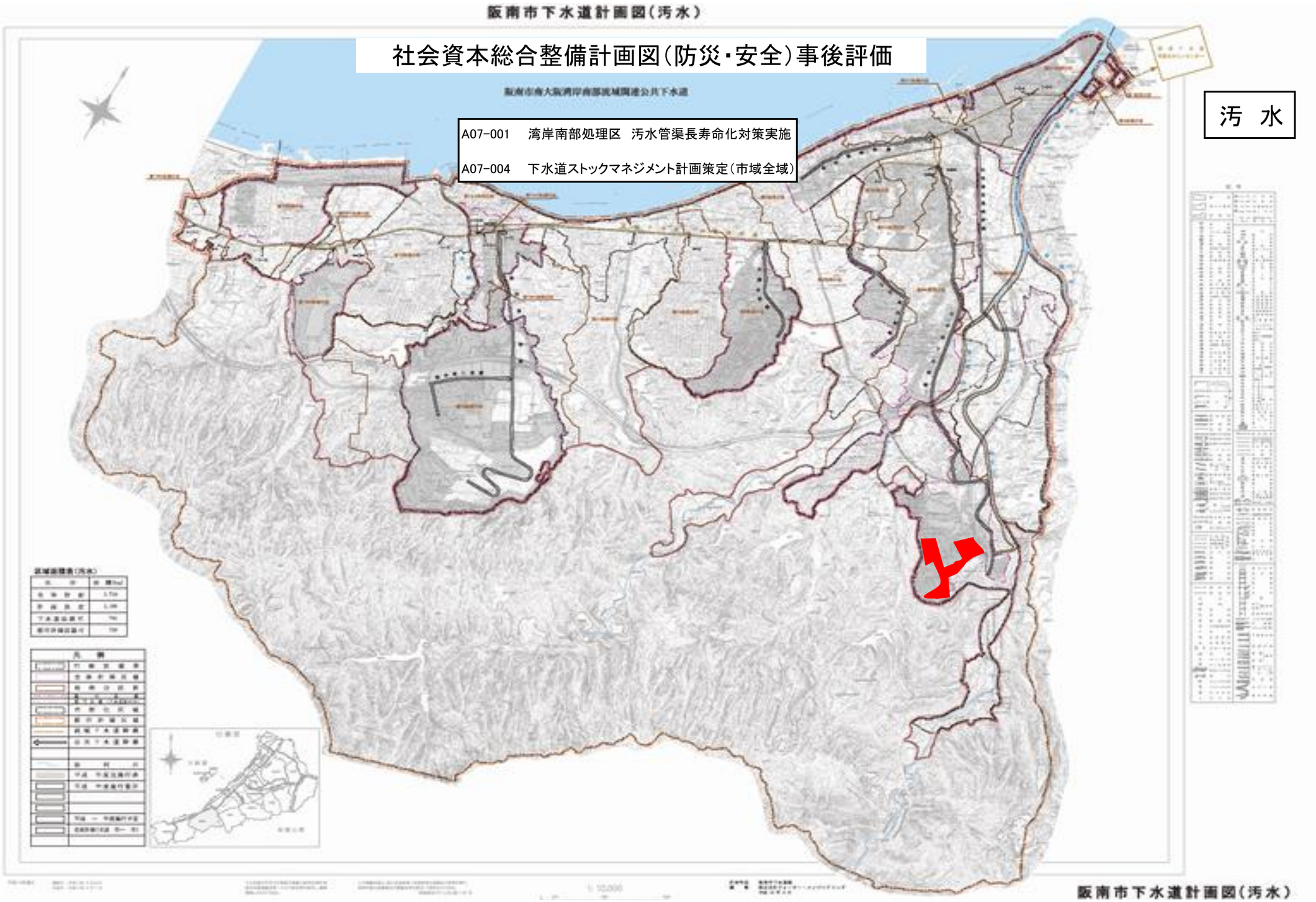
計画の名称	1　安定した暮らしを支える供給処理システムの充実（その２）（防災・安全）		
計画の期間	平成27年度　～　平成31年度　（5年間）	交付対象	大阪府　　阪南市